「ぬ～べ～」コンビの新作読切!!
「WILD HALF」完結編!!他 全12大漫画
+「遊戯王」カード特集&パワフル企画!!576P!!
少年ジャンプ
週刊少年ジャンプ特別編集増刊'99SPRING
赤マルジャンプ
1999年6月5日増刊
定価400円
「ヒカルの碁」オールキャラカラーポスター!!
うすた京介・ほったゆみ先生
激白インタビュー
「私の創作の秘密教えます!!」
Candy Sprinter キユ
よろしく!一年B組～愛♡そして…編～
イカノ内健太郎です!!
日の丸ひろし
P.K. -アタッキングキーパー-
草薙勉
ナチュラル
佐々木恵
センターカラー45P!
グランマジック
川島雄輝
「ぬ～べ～」コンビの新境地
巻頭カラー51P!
ツリッキーズピン太郎!!
原作:真倉翔
漫画:岡野剛
遊★戯★王
巻頭カラー超ワイド特集!!
オフィシャルカードゲーム
「デュエルモンスターズ
コンプリート カード図鑑」
'99ジャンプ4大人気キャラクター
グッズ コレクション
応募者全員大サービス!!
ゴー!ゴー!レフシ 原淳
「破魔課」D.D.スイーパー 飯島じゅん
BLUE RESCUE 伊藤和史
春に決める!!
このカードで決める!!
ギルツ -Guilts the Sun Blade-
三条陸+加地君也
'99年1月期天下一漫画賞佳作受賞作
Somebody 川下要
センターカラー驚愕企画!
ハガキ戦士ジャンプ団
赤マル特別編
センターカラー61P!
WILD HALF -完結編-
浅美裕子
応援ありがとう!SPECIAL
カラー2大企画!!
第2回人気投票大発表!!
THE MEMORY OF WILD HALF

撮影／武田諭
新世紀にカウントダウン!!
ジャンプキャラグッズ
2001名プレゼント!!
①ポケットステーション…5名
②MDウォークマン…1名
③ルアー釣りセット…1名
④「ONE PIECE」テレホンカードA…50名
⑤「ONE PIECE」テレホンカードB…50名
⑥「HUNTER×HUNTER」テレホンカード…100名
⑦リーダーバッジ…50名
⑧「遊☆戯☆王」オフィシャルカードゲーム デュエルモンスターズコンプリートセット…5名
⑨「こち亀」福袋（何が当たるかはお楽しみ）…1003名
⑩少年ジャンプ特製人生ゲーム（ONE PIECE／こち亀／たけし!）…各48名
⑪「ヒカルの碁」碁盤セット…1名
⑫「ROOKIES」特製硬球…20名
⑬「たけし!」特製デイバッグ…10名
⑭「武士沢レシーブ」特製バレーボール…5名
⑮「マッハヘッド」特製ヘルメット…1名
⑯ジャンプ特製クリアファイル…555名
リ
こんなにたくさん当たるぜ!!
応募のきまりは64Pだ!!
SONY
MD WALKMAN
ONE PIECE
HUNTER X HUNTER
MASANORI MORITA
ROOKIES
WEEKLY JUMP

ヒカルの碁
GO!

●「ヒカルの碁」オールキャラポスター

YU-GI-OH!

遊戯王

デュエルモンスターズ Vol.1～Vol.2 コンプリートリスト!!

「遊戯王」コミック内に登場する「M&W」を実際にプレイできるカードゲーム「デュエルモンスターズ」！ 現在までに発売されたVol.1パック、スターターボックス、ブースター、そしてVol.2パックの全カードを完全リスト化した!! 集めそこねているカードがないか、このリストでチェックしよう!!

アンデッド族 12種

「荒野」と「紫水晶」でパワーアップできるアンデッド族だが、いま一つ頼りないカードが多いのはやはり生のない死者の群れだからなのか!? 「融合」をうまく利用したい種族だ。

ファイヤー・デビル

①闇 ②★★
③700 ④500
⑤P1

死者の腕

①闇 ②★★
③600 ④600
⑤P1

ワイト

①闇 ②★
③300 ④200
⑤ST・ST限定

ヘルバウンド

①闇 ②★
③500 ④200
⑤ST・ST限定

13人目の埋葬者
スターターボックスの劇場限定版でのみ入手できたモンスター。アンデッド系のモンスターの中では最強の攻撃力を持っているのだ!!

①闇 ②★★★
③1200 ④900
⑤ST・ST限定

フレイム・ゴースト

①闇 ②★★★
③1000 ④800
⑤ST・ST限定 ※融合

手招きする死者

①闇 ②★★★
③700 ④900
⑤B1

ゴースト

①闇 ②★★
③600 ④800
⑤B1

ゾンビランプ

①闇 ②★★
③500 ④400
⑤B1

青眼の銀ゾンビ

①闇 ②★★★
③900 ④700
⑤P2

アンデット・ウォーリアー
アンデッド系でも最弱のモンスター「ワイト」を戦士系の「格闘戦士アルティメーター」と融合することで生み出せるカードなのだ!!

①闇 ②★★★
③1200 ④900
⑤P2 ※融合

森の屍

①闇 ②★★★
③1000 ④900
⑤P2

植物族 6種

攻撃力こそ少ないが、守備力はバツグンというカードが2種も！ 「魔菌」と「森」でパワーアップさせれば、相手の攻撃を跳ね返す、強烈な「壁」を作ることができるぞ!!

悟りの老樹

①地 ②★★★
③600 ④1500
⑤ST・ST限定

火炎草

①地 ②★★
③700 ④600
⑤P1

人喰い植物

①地 ②★★
③800 ④600
⑤B1

緑樹の霊王

①地 ②★★★
③500 ④1600
⑤ST・ST限定

マンイーター

①地 ②★★
③800 ④600
⑤P2

ダーク・プラント

①闇 ②★
③300 ④400
⑤B1

雷族 3種

その名の通り、雷を武器とし、「海」と「山」の両方でパワーアップできる貴重な種族／ 防御力はどのカードもいま一つなので、ガンガンと攻撃表示で攻めるしかないか!?

ララ・ライウーン

①風 ②★★
③600 ④600
⑤P1

サンダー・キッズ

①風 ②★★
③700 ④600
⑤P1

エレキッズ
雷族の中でも最強の攻撃力を誇るが、いかんせん防御力が弱すぎる！ 「海」や「山」で攻撃表示にして相手に確実にダメージを…!!
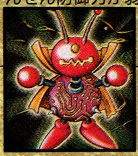
①光 ②★★★
③1000 ④500
⑤B1

モンスターカード

『DM』の核となるのがこのモンスターカード！ 約20種類もの種族と6つの属性に別れている。闘うフィールドなどによって微妙に強さが変化するぞ!!

リストの見方

①モンスターの属性　②レベル　③攻撃力　④守備力
⑤そのカードが封入されているパック…P1→Vol.1パック
ST→スターターボックス　ST限定→スターターボックス
劇場公開記念限定版　B1→ブースター1　P2→Vol.2パック

戦士族

人間に一番近いと思われる種族。Vol.2パックまでのカードの中では最多の20種類を誇るぞ！　なかなか入手できないレアカードを3種類も有する、なかなか強力な種族なのだ!!

紫炎の影武者

①地　②★★
③800　④400
⑤P1

炎の剣士

①炎　②★★★★★
③1800　④1600
⑤ST・ST限定　※融合

シャドウ・ファイター

①闇　②★★
③800　④600
⑤ST

モンスターエッグ

①地　②★★★
③600　④900
⑤ST・ST限定

エルフの剣士

「スターターボックス」を予約した人のみが入手することができたレアカード！　エルフならではの素早い攻撃で相手を翻弄するぞ！

①地　②★★★★
③1400　④1200
⑤ST予約限定

格闘戦士アルティメーター

①地　②★★★
③700　④1000
⑤B1

ドローン

①地　②★★
③900　④500
⑤B1

カルボナーラ戦士

①地　②★★★★
③1500　④1200
⑤P2　※融合

ハードアーマー

①地　②★★★
③300　④1200
⑤P2

マグネッツ2号

①地　②★★★
③500　④1000
⑤P2

魔装騎士ドラゴネス

①風　②★★★
③1200　④900
⑤P2　※融合

コピックス

①地　②★★
③600　④500
⑤P1

暗黒騎士ガイア

遊戯も愛用している強力カード。めったに入手することができないウルトラレアカードなのだ!!　2000を超える攻撃・守備力は驚異的!!

①地　②★★★★★★★
③2300　④2100　⑤P1

仮面道化

①闇　②★★
③500　④700
⑤ST・ST限定

伝説の剣豪MASAKI

①地　②★★★★
③1100　④1100
⑤ST・ST限定

女剣士カナン

ゲームボーイ版『DM』の全国決勝大会でのみ配られたというレアカード！　お店では買うことができない貴重なカードなのだ！

①地　②★★★★
③1400　④1400
⑤イベント限定

ヴィシュワ・ランディー

①闇　②★★★
③900　④700
⑤B1

物陰の協力者

①地　②★★★
③1000　④1000
⑤P2

マグネッツ1号

①地　②★★★
③1000　④500
⑤P2

アーメイル

①地　②★★★
③700　④1300
⑤P2

爬虫類族　1種

現時点では1種類。魔法によるパワーアップも今のところは不可能で、戦力にするにはまだ苦しい感じだが…。

デビル・スネーク

①地　②★★
③700　④600
⑤ST・ST限定

機械族　1種

現時点ではまだ1種類しか存在しないが、モンスター強化魔法が用意されており、これから先に期待できる種族だ。

ホログラー

①地　②★★★
③1100　④700
⑤P2

獣族　10種

猛獣系統のモンスターズ。ズバ抜けて強力なモンスターは存在しないが、「猛獣の歯」とフィールドカード「森」、2種類の魔法カードでパワーアップできるのが楽しみだ！

ダーク・グレイ

①地　②★★★
③800　④900
⑤P1

デーモン・ビーバー

①地　②★★
③400　④600
⑤P1

スリーピィ

①地　②★★★
③800　④1000
⑤ST・ST限定

ヘルゲート・ディーグ

①闇　②★★★
③700　④800
⑤B1

ラーバス

①地　②★★★
③800　④1000
⑤P2

サイクロプス

①地　②★★★★
③1200　④1000
⑤P1

シルバー・フォング

①地　②★★★
③1200　④800
⑤P1

バビロン

①地　②★★
③700　④600
⑤P1

フュージョニスト

①地　②★★★
③900　④700
⑤ST・ST限定　※融合

ディッグ・ビーク

①地　②★★
③500　④800
⑤B1

ファランクス

①地　②★★★
③800　④900
⑤B1

ソリテュード

①地　②★★★
③1050　④1000
⑤P2

獣戦士族　3種

獣族と戦士族、2つの種族の特性が混ざっているためか、草原と森という2つのフィールドでパワーアップするぞ。

マウンテン・ウォーリアー

①地　②★★★
③600　④1000
⑤ST・ST限定

デュエラーズ・コラム 1

幻のスーパーレアカード!!

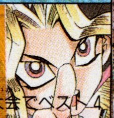

実は今回ここに紹介したカードの他に、ゲームボーイ版の『DM』全国大会でベスト4に残った人だけが入手できる貴重なカードが存在する！　オリジナルが世界にたった1枚しか存在しない、超希少版のカードなのだ!!　その数値も、優勝者に与えられた『カオス・ソルジャー』などは、戦士系であるにもかかわらず、『青眼の白龍』なみの強力さ！　まさに栄冠を手にした者だけが入手できた、スペシャルレアカードなのだ!!

デビルズ・ミラー

スーパーウォー・ライオン

ゼラ

カオス・ソルジャー

デュエラーズ・コラム②
これから要注意の種族は!?

現段階では戦士族、魔法使い族、ドラゴン族といった種族が強力な感じだが、『DM』はこれからも新しいカードがガンガン発売される／ その中には今までの常識では測り知れないほど強くなっていく種族もあるだろう。特に、強化魔法が既に用意されている機械族、昆虫族、そして、今まで1枚も登場していない海竜族などが注目株だ!?

◆城之内に破れたとはいえ、バンデット・キースの機械デッキはかなり強力だった／

ドラゴン族　7種

とにかく「青眼の白龍」が強力。「山」で使えば太刀打ちできるモンスターはいない!? ただし罠カード「ドラゴン族・封印の壺」に注意／ 「罠はずし」を一緒にデッキに組み込もう。

プチリュウ
①風 ②★★
③600 ④700
⑤P1

ヤマタノ竜絵巻
①風 ②★★
③900 ④300
⑤B1

魔頭を持つ邪竜
①風 ②★★★
③900 ④900
⑤B1

青眼の白龍

押しも押されぬ最強カード。モンスターを使って倒すことは非常に困難なので、敵に出されたら、魔法や罠を駆使して倒すしかないか!?

①光 ②★★★★★★★★
③3000 ④2500 ⑤ST・ST限定

カース・オブ・ドラゴン
「青眼の白龍」ほどではないが、それでも攻撃力2000は驚異のマトだ。ドラゴン族を使うなら、確実にデッキに組み入れたい／
①闇 ②★★★★★
③2000 ④1500
⑤P2

暗黒火炎竜
①闇 ②★★★★
③1500 ④1250
⑤ST・ST限定 ※融合

一眼の盾竜
①風 ②★★★
③700 ④1300
⑤P2

悪魔族　16種

「戦士族」に継ぐ、16種の種類を誇るのがこの悪魔族。「闇」と「闇・エネルギー」でパワーアップ／ 極端に数値の高いカードは存在しないが、そこそこ強いカードが揃っているぞ／／

運命のろうそく
①闇 ②★★
③600 ④600
⑤P1

デス・フット
①闇 ②★★★
③700 ④800
⑤P1

なぞの手
①闇 ②★★
③500 ④500
⑤ST・ST限定

悪魔の鏡
①闇 ②★★
③700 ④600
⑤P1

魔人銃
①闇 ②★★
③600 ④800
⑤ST・ST限定

ダーク・プリズナー
①闇 ②★★★
③600 ④1000
⑤ST・ST限定

地獄の裁判
劇場限定版スターターボックスにのみ封入。攻撃力1200というモンスターはたくさんいるが、微妙な数値の差が決闘に影響を…!?
①闇 ②★★★★
③1300 ④900
⑤ST限定

キング・スモーク
①闇 ②★★★
③1000 ④900
⑤ST

深淵の冥王
①闇 ②★★★
③1200 ④800
⑤ST限定

闇を司る影
①闇 ②★★★
③800 ④700
⑤B1

ガーゴイル
①闇 ②★★★
③1000 ④500
⑤B1

ミッドナイト・デビル
①闇 ②★★
③800 ④600
⑤B1

未熟な悪魔
①闇 ②★★
③500 ④750
⑤B1

キラー・ザ・クロー
①闇 ②★★★
③1000 ④800
⑤P2

魔人 テラ
①闇 ②★★★★
③1200 ④1300
⑤P2

D・ナポレオン
①闇 ②★★
③800 ④400
⑤P2

次のページにもリストは続くぞ／

天使族　9種

現段階では魔法によるパワーアップもなく、しかも「闇」フィールドではパワーダウンしてしまうというキビしい種族。攻撃力は特にアテにならないので、守備用に使って行こう。

命の砂時計
①光 ②★★
③700 ④600
⑤P1

プチテンシ
①光 ②★★★
③600 ④900
⑤P1

月の女神 エルザェム
①光 ②★★★
③750 ④1100
⑤ST・ST限定

キーメイス
①光 ②★
③400 ④300
⑤ST・ST限定

ウェザー・コントロール
①光 ②★★
③600 ④400
⑤B1

北風と太陽
①光 ②★★★
③1000 ④1000
⑤ST・ST限定

聖なる鎖
①光 ②★★
③700 ④700
⑤B1

ハッピー・ラヴァー
①光 ②★★
③800 ④500
⑤B1

ハープの精
攻撃力は高くはないが、2000もある防御力は魅力的。「闇」で若干パワーダウンするが、それでも並のモンスターでは歯が立たない／
①光 ②★★★★
③800 ④2000
⑤P2

炎族　4種

今のところ数も少なめで、「融合」で生まれる「炎の騎士 キラー」がやっと戦力になるかという程度。地形によるパワーアップも不可能で、逆に「海」だとパワーダウンしてしまう／／

スティング
①炎 ②★★
③600 ④500
⑤ST・ST限定

炎の騎士 キラー
①炎 ②★★★
③1100 ④800
⑤ST・ST限定 ※融合

ファイヤー・アイ
①炎 ②★★
③800 ④600
⑤B1

邪炎の翼
①炎 ②★★
③700 ④600
⑤B1

魔法使い族　15種

種族の名前こそ「魔法使い族」だが、「闇」と「秘術の書」でパワーアップする他は、魔法カードの効果は他のモンスターと変らない。しかし、数値の高いカードは多いぞ//

時の魔人　ネクロランサ
①闇　②★★★
③800　④900
⑤ST・ST限定

炎を操る者
①炎　②★★★
③900　④1000
⑤ST・ST限定

アクア・マドール
劇場限定版スターターボックスで入手できた強力カード。守備力が高いので、レベル5以上のモンスターでないと太刀打ちできないだろう。
①水　②★★★★
③1200　④2000
⑤ST限定

ジャグラー
①光　②★★★
③600　④900
⑤ST

風の番人　ジン
①風　②★★★
③700　④900
⑤B1

サターナ
①闇　②★★
③700　④600
⑤B1

ハリケル
①風　②★★
③900　④200
⑤B1

黒魔族のカーテン
①闇　②★★
③600　④500
⑤P1

眠り子
①闇　②★★★
③800　④700
⑤P1

闇にしたがう者
①闇　②★★
③700　④500
⑤P1

ブラック・マジシャン

おなじみ、遊戯の主力カード／ウルトラレアカードなだけあって、強力な数値//持っているなら必ずデッキに入れて切り札にしたい//
①闇　②★★★★★★★
③2500　④2100　⑤P1

ホーリー・パワー
①光　②★★
③600　④800
⑤B1

ホーリー・エルフ
聖なる力で身を守る、エルフのカード。コミック内で遊戯も使用していたぞ／守備力が非常に高い／　属性は光だが、「闇」で力を得るぞ。
①光　②★★★★
③800　④2000
⑤P2

カオス・ウィザード
①闇　②★★★★
③1300　④1100
⑤P2　※融合

魅惑の怪盗
①闇　②★★
③700　④700
⑤P2

恍惚の人魚
①水　②★★★
③1200　④900
⑤P2

魚族　2種

魚のモンスター。当然、海でパワーアップする。まだ種類が少なく、追加で発売されるカードを待ちたい感じだ。

ルート・ウォーター
①水　②★★★
③900　④800
⑤ST・ST限定

鳥獣族　5種

鳥系のモンスター。空からの攻撃が得意なためか、高所である「山」でパワーアップするぞ／　攻撃補助魔法によるパワーアップは現時点ではないが、戦力になるカードは多いぞ//

ミラージュ
①光　②★★★★
③1100　④1400
⑤ST・ST限定

ドレイク
①風　②★★★
③800　④800
⑤P1

タイホーン
口から砲弾を発射して敵を攻撃する。なかなかユーモラスな外見だが、数値は高い／　見かけにダマされると手ヒドい目にあうぞ。
①風　②★★★★
③1200　④1400
⑤P2

スピック
①風　②★★
③600　④500
⑤B1

マブラス
①風　②★★★★
③1300　④900
⑤P2　※融合

フィールドカード

モンスターが闘っている場を、カードで示された地形に変えるカード／　当然、場に出ている全てのモンスターに効き目があるのだ／

森	荒野	山	草原	海	闇
昆虫・植物・獣・獣戦士族+200	恐竜・アンデッド・岩石族+200	ドラゴン・鳥獣・雷族+200	戦士・獣戦士族+200	魚・海竜・雷・水族+200	悪魔・魔法使い族+200
ST・ST限定	ST・ST限定	ST・ST限定	ST・ST限定	ST・ST限定	ST・ST限定

魔法カード

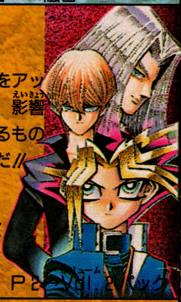

魔法カードは場に出てるモンスターの攻撃力・守備力をアップさせるものから、自分か敵のライフポイントに直接、影響を与えるもの、強さに関係なく、モンスターを破壊するものなど様々//魔法カードを使いこなせてこそ真の決闘者だ//

リストの見方

そのカードが封入されているパック…P1→Vol.1パック　ST→スターターボックス　ST限定→スターターボックス劇場公開記念限定版　B1→ブースター1　P2→Vol.2パック

サンダー・ボルト
相手が場に出しているモンスターを全て破壊
ST・ST限定

ブラック・ホール
フィールド上のモンスターを敵味方関係なく、全部破壊
P1

魔法除去
フィールド上の敵の魔法カードを1枚破壊
P2

罠はずし
フィールド上の敵の罠カードを1枚破壊
ST・ST限定

はさみ撃ち
自分モンスター2体と相手モンスター1体破壊
ST・ST限定

死者蘇生
墓場行きになったモンスターを1体復活させる
P2

融合
決められたモンスター同士を融合させ、パワーアップする
ST・ST限定

光の護封剣
敵モンスターを3ターンの間、攻撃不能にさせる。
P2

モンスター強化魔法

自分のモンスターカードに装備させることによって、パワーアップさせる魔法カード／　ただし、特定の種族にしか効果はないぞ//

伝説の剣	猛獣の歯	紫水晶	秘術の書	ポセイドンの力
戦士族+300	獣族+300	アンデット族+300	魔法使い族+300	水族+300
P1　B1	P1　B1	P1　B1	P1　B1	P1　B1

体温の上昇	機械改造工場	魔菌	レーザー砲機甲鎧	闇・エネルギー
恐竜族+300	機械族+300	植物族+300	昆虫族+300	悪魔族+300
P2	B2	P2	P2	P2

構成／樹想社　©高橋和希／集英社　企画・制作／KONAMI

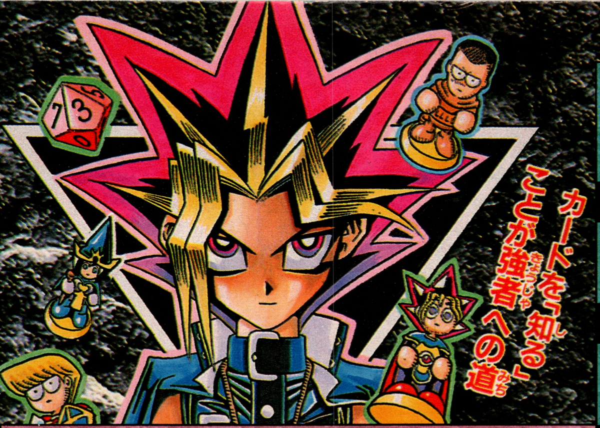

水族　9種

魚系以外の、水に棲むモンスター。「海」でパワーアップするが、数値自体はいまーつ!? だが「海」では機械族・炎族がパワーダウンするので、うまく使っていきたい種族だ。

怒りの海王

①水　②★★★
③800　④700
⑤P1

ヒトギンチャク

①水　②★★
③600　④700
⑤P1

チェンジ・スライム

①水　②★
③400　④300
⑤ST・ST限定

モンスタートル

①水　②★★★
③800　④1000
⑤ST・ST限定

とろける赤き影

①水　②★★
③500　④700
⑤B1

タートル・タイガー
水族の中では最強の数値を誇るモンスター。攻撃力は普通なので、守備用として使っていきたい。堅い甲羅で攻撃を跳ね返せ!

①水　②★★★★
③1000　④1500
⑤ST限定

グロス

①水　②★★★
③900　④700
⑤B1

ドローバ

①水　②★★★
③900　④800
⑤P2

ウォーター・エレメント

①水　②★★★
③900　④700
⑤B1

岩石族　5種

岩石の堅い皮膚で覆われた、守備力重視のモンスターが中心の種族。「荒野」でパワーアップするので、恐竜族、アンデッド族とうまく組み合わせて使えばより効果的か!?

マグマン

①地　②★★★
③900　④1000
⑤ST・ST限定

はにわ

①地　②★★
③500　④500
⑤P1

ウォー・アース
見るからに堅そうな外見のモンスター。並の攻撃ならガンガン弾き返してくれそうだ。だが攻撃力は低い。動きが鈍いのだろうか?

①地　②★★★
③700　④1400
⑤ST

太古の壺

①地　②★
③400　④200
⑤B1

ストーン・アルマジラー

①地　②★★★
③800　④1200
⑤P2

昆虫族　5種

その名の通り、虫系統のモンスターの種族。「森」と「レーザー砲機甲鎧」でパワーアップ可能! 現段階ではどちらかというと守備力が高め!? 戦士族などと併せ使いたい種族だ。

昆虫・人間

①地　②★★
③500　④700
⑤ST・ST限定

ダークキラー

①地　②★★
③700　④700
⑤P1

蜘蛛男
糸を吐き出して敵の攻撃を封じるのが得意だと思われるモンスター。その性質からか、守備力が強く、攻撃にはあまり適さないぞ!!

①地　②★★★
③700　④1400
⑤P2

デビルツムリ

①闇　②★★★
③700　④1300
⑤ST

ナイトメア・スコーピオン

①地　②★★★
③900　④800
⑤B1

恐竜族　4種

「荒野」と「体温の上昇」でパワーアップする種族。種類も少なく、一見地味だが、「ワイルド・ラプター」などは攻撃力が高く、デッキに組み込めば戦力アップ間違いなし!!

トモザウルス

①地　②★★
③500　④400
⑤P1

マンモスの墓場

①地　②★★★
③1200　④800
⑤P1

ワイルド・ラプター

①地　②★★★★
③1500　④800
⑤P2

二つの口を持つ闇の支配者

①地　②★★★
③900　④700
⑤ST・ST限定

最高の決闘者になれる絶好のチャンス!!
デュエルモンスターズBIGプレゼント!!

キミは今回紹介した『デュエルモンスターズ』のカードを何枚持っていただろうか!? 既に入手困難になってしまったカードもあるし、あまりの種類の多さにがく然とした人もいるかもしれない。しかし、そんなキミにビッグなお知らせだ! ここで紹介した全カード(コラム①で紹介したスペシャルレアカードは除く)を入手できるプレゼントがあるぞ!! 詳しくはこの本の2ページを見よう!! キミのデッキを強化する大チャンスだ。

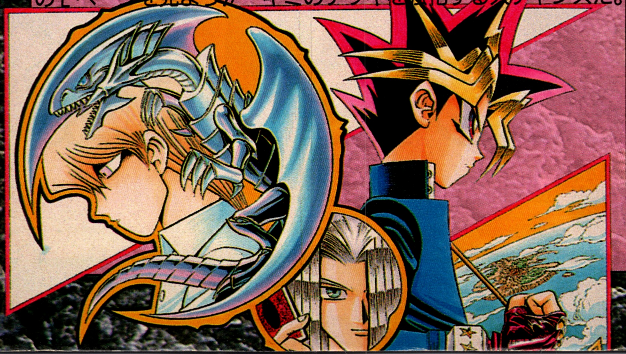

罠カード

場に仕かけておいて、敵モンスターを陥れる恐怖のカードだ。現段階では存在しないが、どれもバツグンの効果があるぞ!!

リストの見方

そのカードが封入されているパック…P1→Vol.1パック　ST→スターターボックス　ST限定→スターターボックス　劇場公開記念限定版　B1→ブースター1　P2→Vol.2パック

ドラゴン族・封印の壺

ドラゴン族はこれがフィールド上にある限り、攻撃不能
ST・ST限定

落とし穴

敵が召喚した攻撃力1000以上のモンスターを破壊
P1

地割れ

相手フィールド上モンスターの一番攻撃力の低いモンスターを破壊
P1

LP回復カード

敵モンスターや魔法によって失った自分のライフポイントを特定の数値だけ回復できるカードなのだ!!

モウヤンのカレー	ブルーポーション	レッドポーション	ゴブリンの秘薬
+200 ST・ST限定	+400 B1	+500 P1	+600 P2

LPダメージカード

敵がどんなモンスターを場に出していようが関係なく、敵のライフポイントに特定の数値分、ダメージを加える!

火の粉	雷鳴	ファイヤーボール	火あぶりの刑
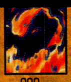			
−200 P1	−300 B1	−500 ST・ST限定	−600 P2

※デュエルモンスターズに関するお問い合わせは→コナミホットライン　☎03-3586-1573

←稀代の名コンビ真倉・岡野両先生の新作読切「ツリッキーズピン太郎!!」が始まるぞ!!

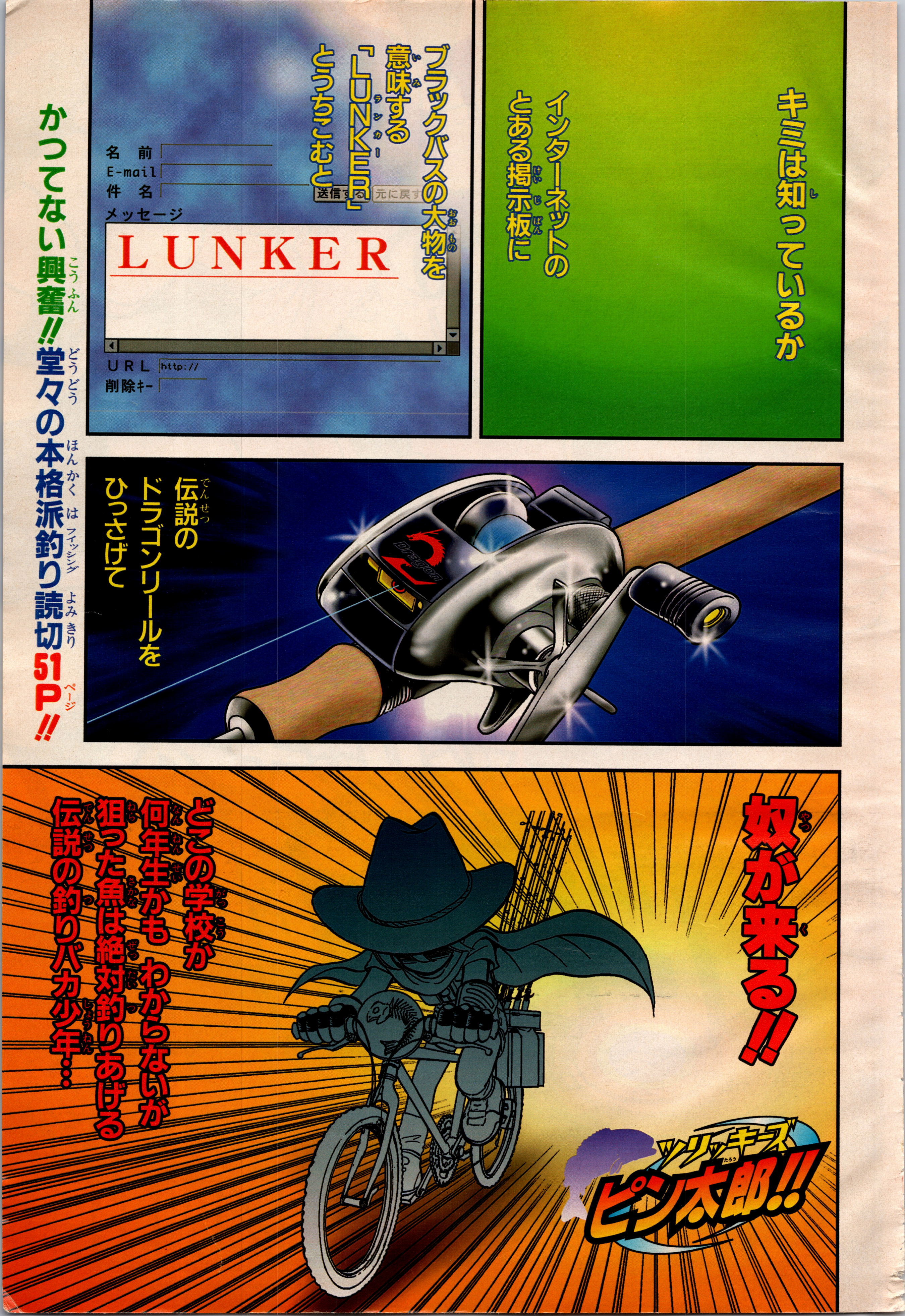

キミは知っているか
インターネットのとある掲示板に
ブラックバスの大物を意味する「LUNKER」とうちこむと
名 前
E-mail
件 名
送信する
元に戻す
メッセージ
LUNKER
URL http://
削除キー
伝説のドラゴンリールをひっさげて
Dragon
奴が来る!!
どこの学校か何年生かもわからないが
狙った魚は絶対釣りあげる
伝説の釣りバカ少年…
ツリッキーズ ピン太郎!!
かってない興奮!!堂々の本格派釣り読切51P!!

ツリッキーズ
ピン太郎!!
ジャンプが誇る稀代の名コンビが釣りの世界へ!!
大興奮のフィッシングマンガ
巻頭カラー51P!!
原作／真倉翔　漫画／岡野剛

コイツが噂の新ヒーロー!!
釣って釣って釣りまくるっち!!
☆真倉・岡野両先生の黄金コンビの傑作!!
JC「地獄先生ぬ〜べ〜」①〜㉙巻全国書店で大絶賛発売中!!
☆絶対に見逃せない!!ぬ〜べ〜感動のセンターカラー大増23P
WJ No.24は5/11(火)発売!!

おじゃまが池
管理者／（株）押山建設
キャスティング（投げ）の基本
オーバー・ヘッド・キャスト！
人さし指でライン（釣り糸）を押さえ
ひじを曲げて
45度上を見て…
釣り入門
猫玉小学校 釣りクラブ部長
漆原 あみ(6年)

ロッドをしならせ その反発を 利用して
ほーら あんな遠くに
あみちゃん 部長ー
真上に とんでるよー
まったく… わが猫玉小学校 釣りクラブは 発足以来半年
ブッブッ…
バス2匹 ライギョ1匹 フナ1匹 計4匹しか 釣れてないんですよ
高谷友樹（4年）
まー あせらず ゆっくりやろーよ
佐久間太（5年）

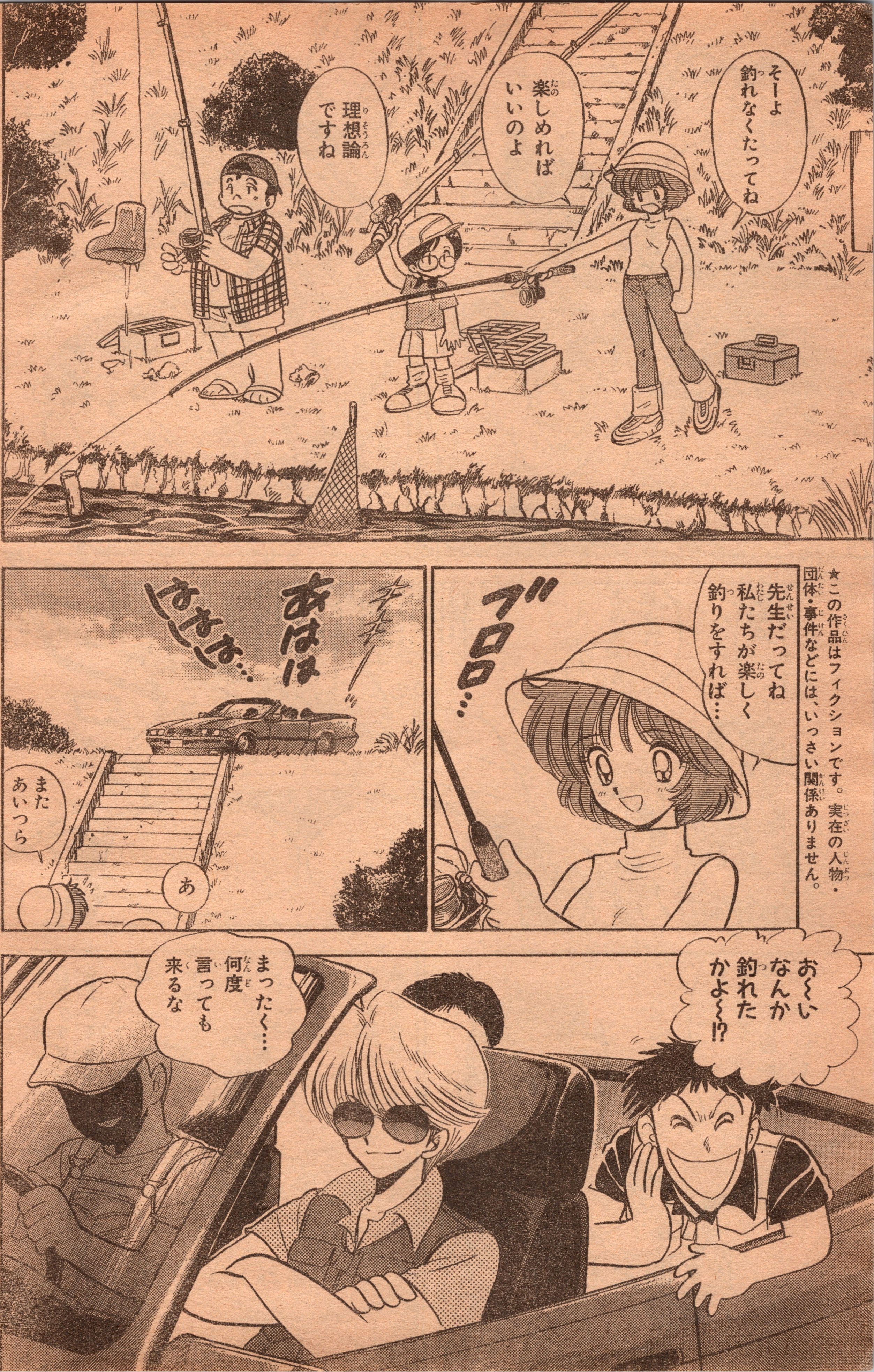

★この作品はフィクションです。実在の人物・団体・事件などには、いっさい関係ありません。

ドカ
どけよ ここは俺達の釣り場だ
ドカ
ドカ
押山建設 御曹子
押山裕次郎(6年)
何いってんのよ ここは学区内で 半年前から ずっと釣ってんのよ 一週間前に急に 来て 勝手なこと いわないでよ
ここはみんなの釣り場です 株押山建設
だいたい何よ 小学生のくせに 車のって…
フッ これは ジイだ
使用人 鈴木その男(81)
まぎらわしい ことすんな ーー!!
だまれ 釣りの ド素人が

いいか このおじゃまが池は俺んちの押山建設の土地なんだよ おまえらみたいなヘタはくるな
そうそう 裕次郎くんのいうとおり
そんなあ
で でも「みんなの釣り場」って看板が…
ここはみんなの釣り場です
(株)押山建設
フン そんなのお人好しのパパが勝手に立てたんだ
そうだ 裕次郎くんは父親とちがって悪い子なんだぞ
ま とにかく
どうしてもここを使いたけりゃ俺達と釣り勝負して勝つことだな

週刊少年ジャンプ
第24号
運命の朝が来る!ぬ〜べ〜の身に一体何が…!?
センターカラー大増23P
地獄先生ぬ〜べ〜
5月11日火曜日発売

ここはみんなの
釣り場です
㈱押山建設
ヒュウウ〜
ほ ほんとに くるんかな〜 あみちゃん部長〜
さ さあ…
伝説の釣りバカ少年… そのうわさ 何年前のものでしょうか？
もしかしたら 20年以上前の うわさで 今はもう ただの 釣りバカおやじに なっているかも…
いい〜!?
そんなあ… きてくんなきゃ こまるよ
先生に なんていえば いいの…

カチャ
カチャ
カシャ
カチャ
す…
カチャ
カシャ
カシャ
カシャ
Dragon

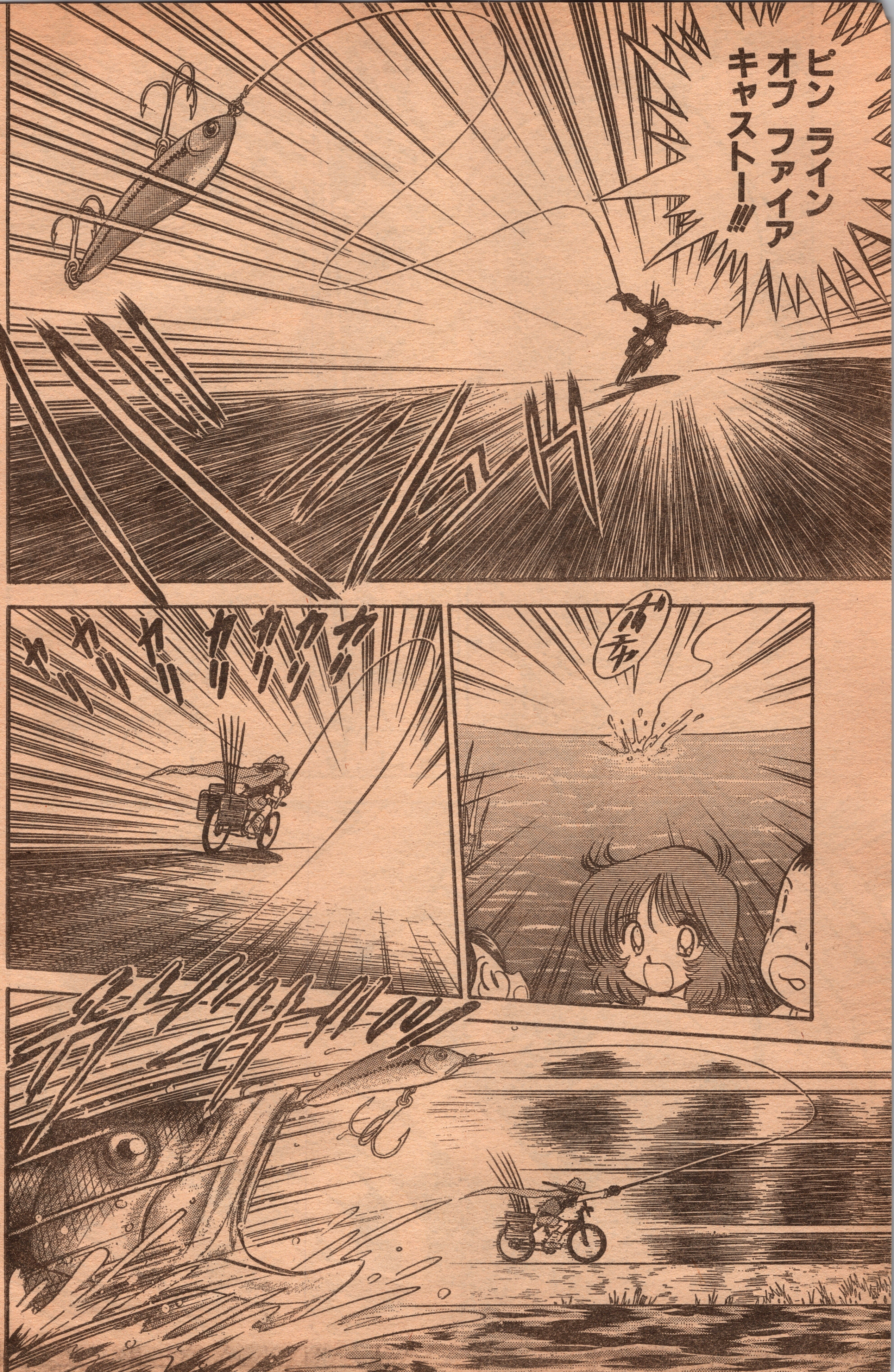
ピン ライン
オブ ファイア
キャストー!!!

伝説の釣りバカ少年
獺ピン太郎参上！

きゃあああ〜〜
きたきた
ホントにきた
それっぽーい！
ほとんど変人だよ…
私 あみちゃん
インターネットに
出したの私よ
あーそーか
ありがとう
まかせるっち
この池のランカーは
必ず釣りあげるっちよ
でねでね
おねがいが
あるの
そらいけ
もっと大きく
なれよ
私たち
釣りクラブがね
今大ピンチでー
コキ
コキ
さー
バスを
釣るっち

でねー そいつらが私らを ここから おい出そうと!…
さー バスバス
きいとんのか――
わ
ぶぶ〜
ギャアアアア!!
何をするっちか――
だからね―― あんた呼んだのは 私たちを助けて ほしいから
助けるって… オラっちは シティハンターや ケンシロウじゃ ないっち
ただ インターネットで 大物がいるって 情報をもらったら とんでくる ただの 釣りバカ少年 だっち

ちょっとぐらい力かしてくれたっていいじゃない
え〜〜〜もめごとはいやだっち
ひゃーっひゃっひゃっ
ちえーっなんでー また小物だ
今日はこんなんばっかだな
ケッ！死んじゃえ死んじゃえ
用なし！
あいつらよ
……

ビタ
はぐっ
ビッ
ひっ
ドヒュ
無駄な殺生はやめるっち
ヒュッ

ぺっぺっ
てめえ ワームを なげつけ やがって
うげー
魚はオモチャじゃないっち
食わないんなら逃がしてやるっち
お前何者だ
獺ピン太郎だっち
その子は私たちの秘密兵器よ
さー勝負してもらいましょうか!
きいたことがあるぞ…インターネットで大物の情報をうけるとんでくる学校も学年もわからない謎の釣りバカ少年…
こんなところに何の用だ?このクズどもを助けにきたのか?

オラっちが現れる目的はただ一つ
でっけえ魚を釣ることだ
ぶわーはっはっははっはっ
……
オラっち何かへんなこといったか?
ここにはランカーなんかいないよ
この池は3年前まで立ち入り禁止になっていてバスなんて誰も放流してなかった
えっ!?
それをぼくのパパがバスの稚魚を放流してバス池にしたのさ
バスがランカー級に成長するには最低でも10年はかかる
つまりここにはランカーはいないのさ

…帰る…
ガシャ！
ちょっ…ちょっとまってよピン太郎！
お前うそついたっち
フフ…勝負がしたいといったなしてやるよ 明日の日曜の昼12時
来なかったら負けだぜ ハハハハ…
ピン太郎

ごめん…
うその情報ながして
でも私たち釣りクラブをつぶしたくなかったの
大好きな私たちの先生… 釣りが大好きで
釣りクラブをつくったんだけど重病で入院しちゃって
だから私たち釣りに行って 先生に釣りの話をしてあげるの 今日は何が釣れたとか
そうすると先生少しずつ 元気になってくれるような気がして…
私たち…先生が退院するまでクラブをつづけたいの…

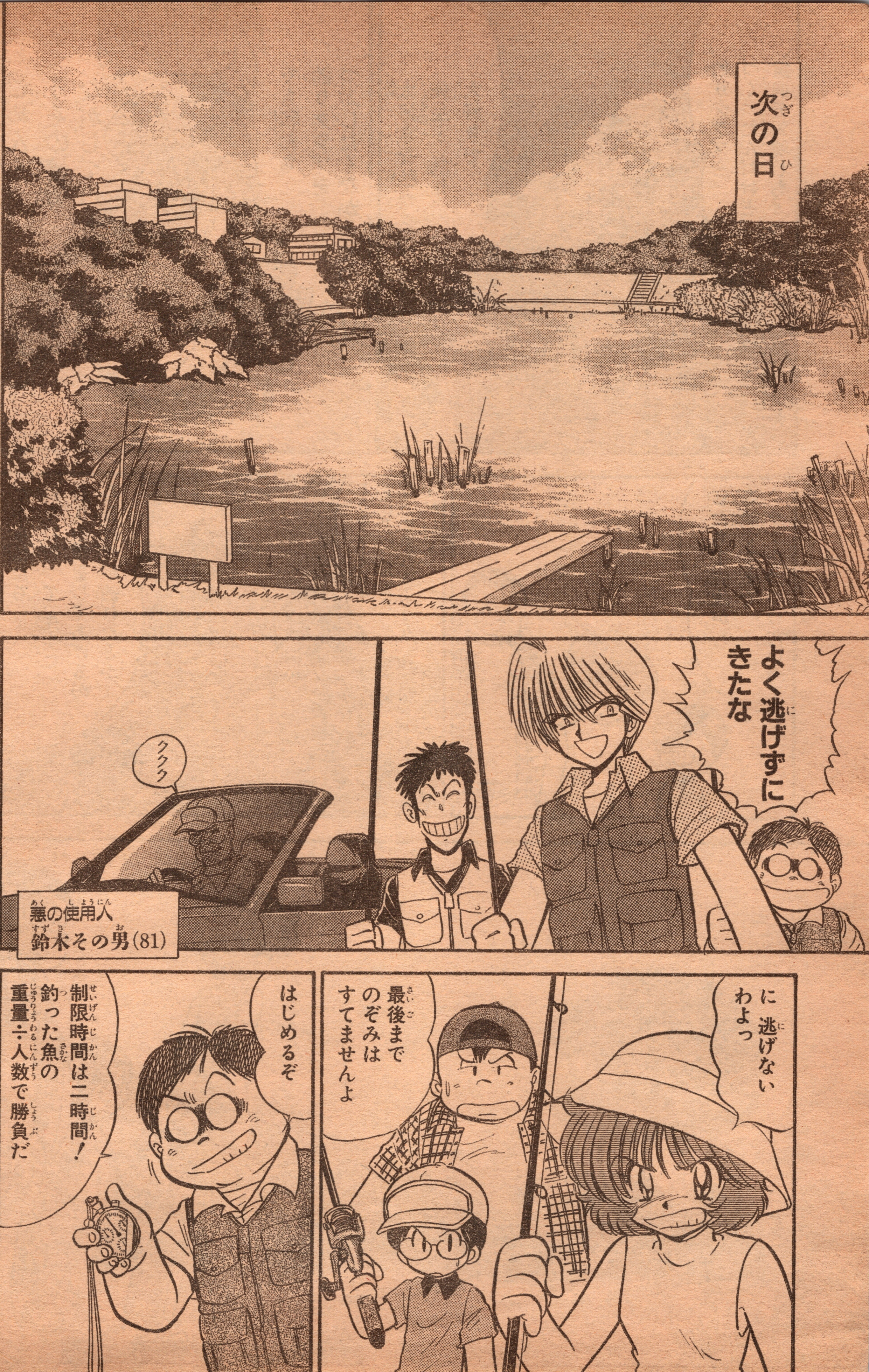
次の日
よく逃げずにきたな
ククク
悪の使用人
鈴木その男(81)
に逃げないわよっ
最後までのぞみはすてませんよ
はじめるぞ
制限時間は二時間!
釣った魚の重量÷人数で勝負だ

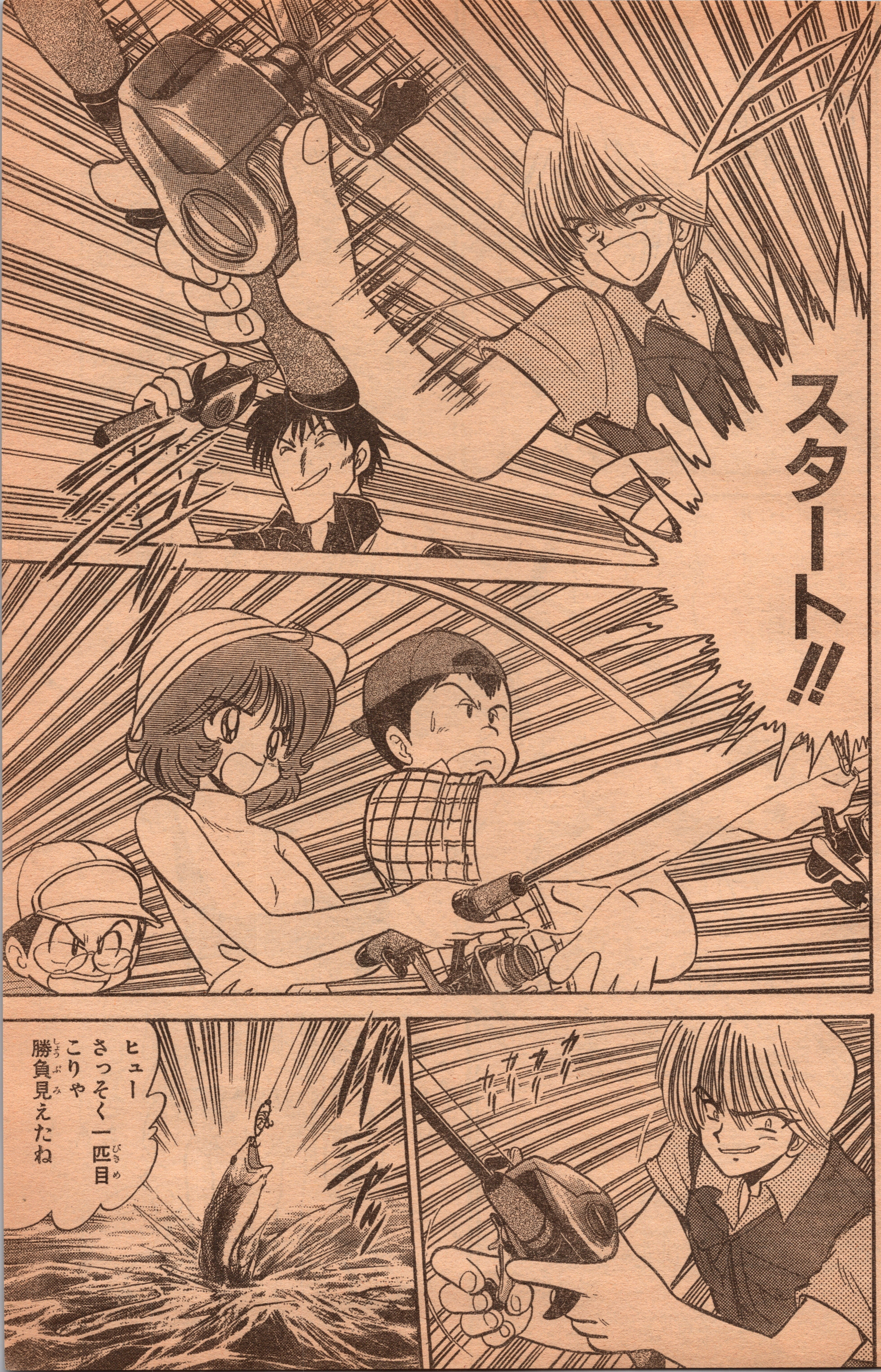
スタート!!
ヒュー
さっそく一匹目
こりゃ
勝負見えたね

あっ
またかかった
フフフ
釣れてあたり前
このあたりは
さっき こっそり
ジイがバスを
放流したんだ
こっちは
リールもロッドも
超高級品――
ルアーも
バスプロ推奨の
レア物 使い放題
ですしねー―
あーん
いやもー
これじゃ
勝てるわけ
ないよー―
ぺたん

ピン太郎(たろう)
ちっ…

わっ すごい!!
カリカリ カリカリ
まずは一匹目ゲットですね
ピン太郎来てくれたのね!
フン 釣りバカとしてあいつらの釣りが許せないだけだっち
わーい ピン太郎が来てくれた
これで勝てるわ
じゃんじゃん釣ってくださいよ

おめ～らの戦いだろ
おめ～らが釣るっちよ
そ
そうでした
―ところで
おまえら
今どんなルアー
使ってるっち？
初心者でも
よく釣れるっていう
常吉リグ…
だ
だめ？
いいっちか
ばっ
くん
くん
ここから
一番近い
ポイントを
さぐると…
?
カチ
カチ
カチ

ここから20m先まで石もころがっていない砂地がつづいている…
バスは物かげにかくれる習性があるからそこにはいない…お前らの常吉リグは20mは飛ばないから魚のいないところに落ちているっち
それより30m先のウィード(草や藻のある所)あそこならバスがいるっち
ムリよあんな遠くに
だいたいあんなに草があっちゃルアーがからまっちゃいますよ
……
ぱかっ

これは
ラバージグ
これをつけるっち
はあ
ヘンな形ほんとに釣れるの？
せーの
え…!?

と とんだ!!
とどいたよ みて
あんな遠くに
ポチャ
ラバージグは
重いから
よくとぶっち
ロッドを
もちあげながら
リールを
まくっち
カリカリ
カリカリ
こ
こう?
クン!
クン!
フワフワ
フワフワ
ラバージグは
草や藻の
回避率が
高いっち
そして
パラシュートのような
上下運動で
バスの気をひき
喰いつく!!
キャッ
グイッ

釣れた——
やったやった
すご———い
ヴヴヴヴヴ…
あいつら
2匹目ですよ
フン
こっちはもう
4匹も釣ってるんだ
さー
じゃんじゃん
釣るわよ
釣りバカ少年一人で
戦力がそんなに
あがるものか
待つっち
さっきより
雲が出て
きて 風も
ふいてきたっち

バスは目に光の調節機能がないので 強い日射しをさけて 物かげにかくれているっち
今 日光が弱くなって水面近くに浮いてくるっち
だから今度は水の表面をねらうっち
ここは
バズベイト
今度は これが釣れるのね
信じた

バズベイトは金属片を水面で回転させ高い音を出して バスの攻撃心をあおるっち
これでバスは突進してくるっち
なんかハデなルアーですねー
魚逃げちゃわない？
バシャ
バシャ
バシャ
ガオオ
わーー釣れましたー

わっわっ こっちも
やったー 4匹目よ!!
たしかにあいつらみたく ルアーを何回か投げてれば 釣れるかもしれない でも釣りの醍醐味は いろんな状況にあわせて どうすれば釣れるか 考えながら釣ることっち “釣れた”と“釣った”は ちがうっちよ!
あいつら調子 あがってきたな
……
ジイ やれ

つ釣り場に
ガレキが…
水がにごって
釣れないっち
ひっどーい
誰がこんな
ことを…
恐怖の使用人
鈴木その男(81)
ザザッ
かあ——っ
ジイのバカ
やりすぎだ
だれがそこまで
やれといった
俺の釣り場を
こわす気かよ
あ はは…
この辺は
ゴミを勝手に
捨てる産廃
業者が多くて…

ああ もう あと10分しか ないですよ…
おしまい だわ…
別の ポイントを さがす！
ピン太郎!!
あそこは流れこみが あって日陰…
ウィードもたっぷりだ だが 木の枝がじゃまして 狙いにくいポイント…

ピン太郎
特製プラグ
ピンボート

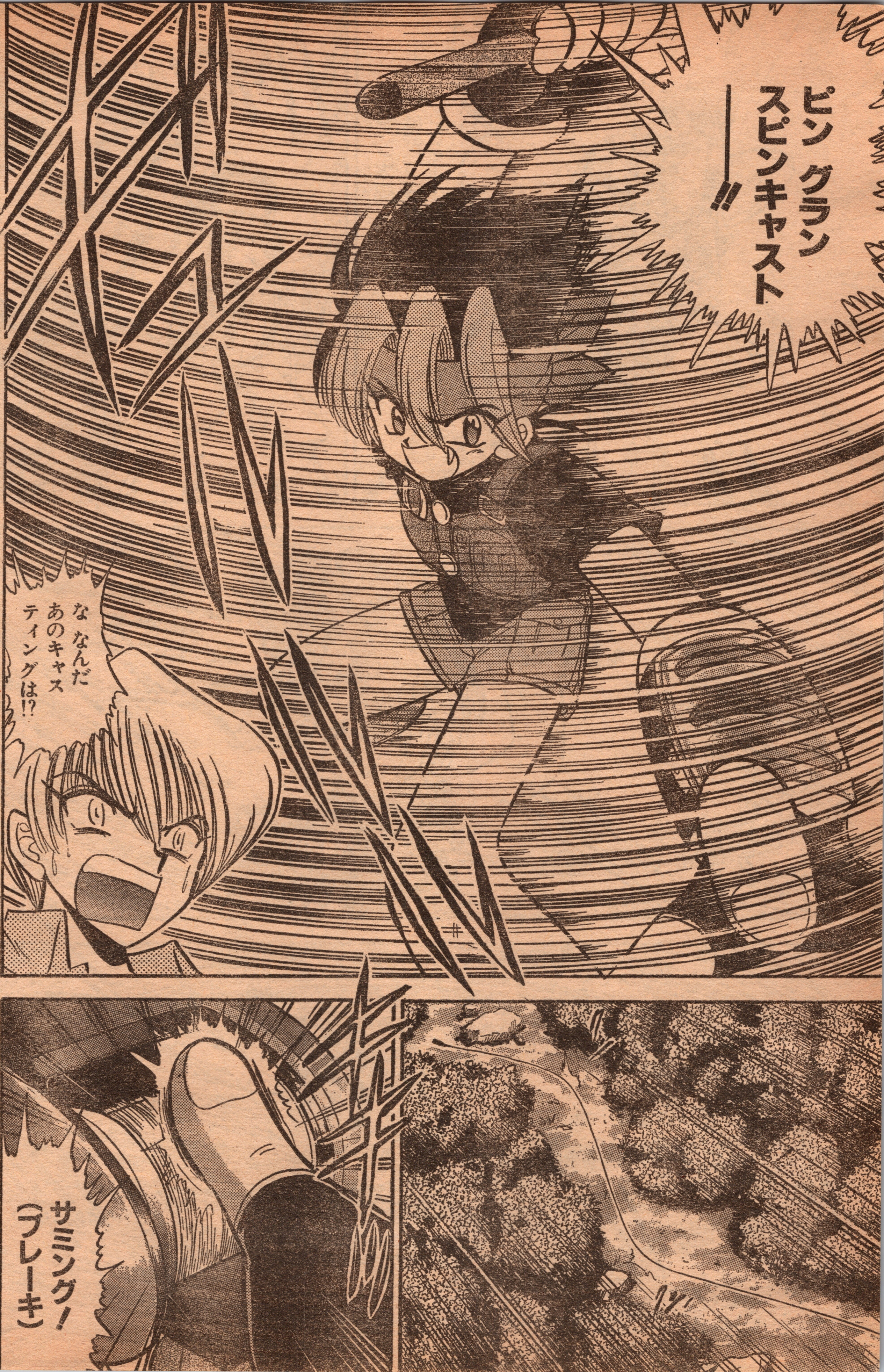
ピン グラン
スピンキャスト
──‼
な なんだ
あのキャス
ティングは⁉
サミング！
（ブレーキ）

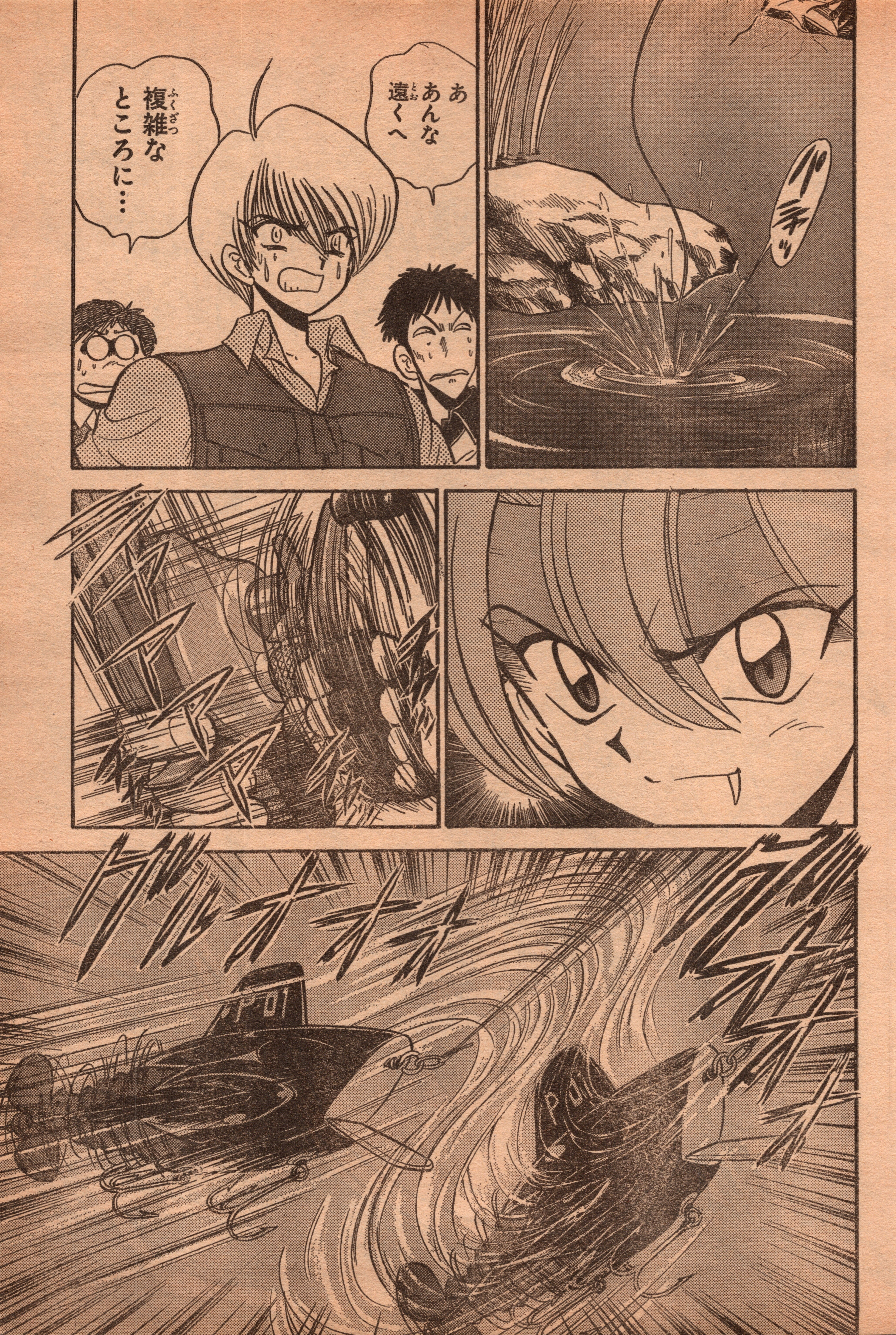
パチッ
あ あんな遠(とお)くへ
複雑(ふくざつ)なところに…
P-01

ブブブ
ブブブ

…きた!!
うひゃあ!!
大物だ!
すげぇ 50センチ 以上ある!
ばかな!?
へへへ そう おどろくなっちよ
実はきのう どうしても残念で この池をくまなく 調べてたっち
実はこの池 隣町の池と 用水路で つながってたっち
隣町の池は バスの宝庫 ここに移住した奴が いても おかしくないっち

しかし…これだけでかいとラインの強度が問題だ
グ グ…
オラっちのラインは飛距離をのばすために細くしてある
ふつうのランカーならテクで釣りあげるがこいつはでかすぎ…
わき切れる!
ピン太郎がんばって!
ぐぐぐ…
くそっこーなったら!!
ぴょん
こっちから魚に近づいてラインをまきとるしかないっち!
ぴょん
カリカリ
カリカリ
ぴょん

ムリだ
バレる(にげられる)ぞ
ひ～!!
もう足場がないっちよ――
くっ
! さっきのガレキの中に
ドラムカンが
でーい

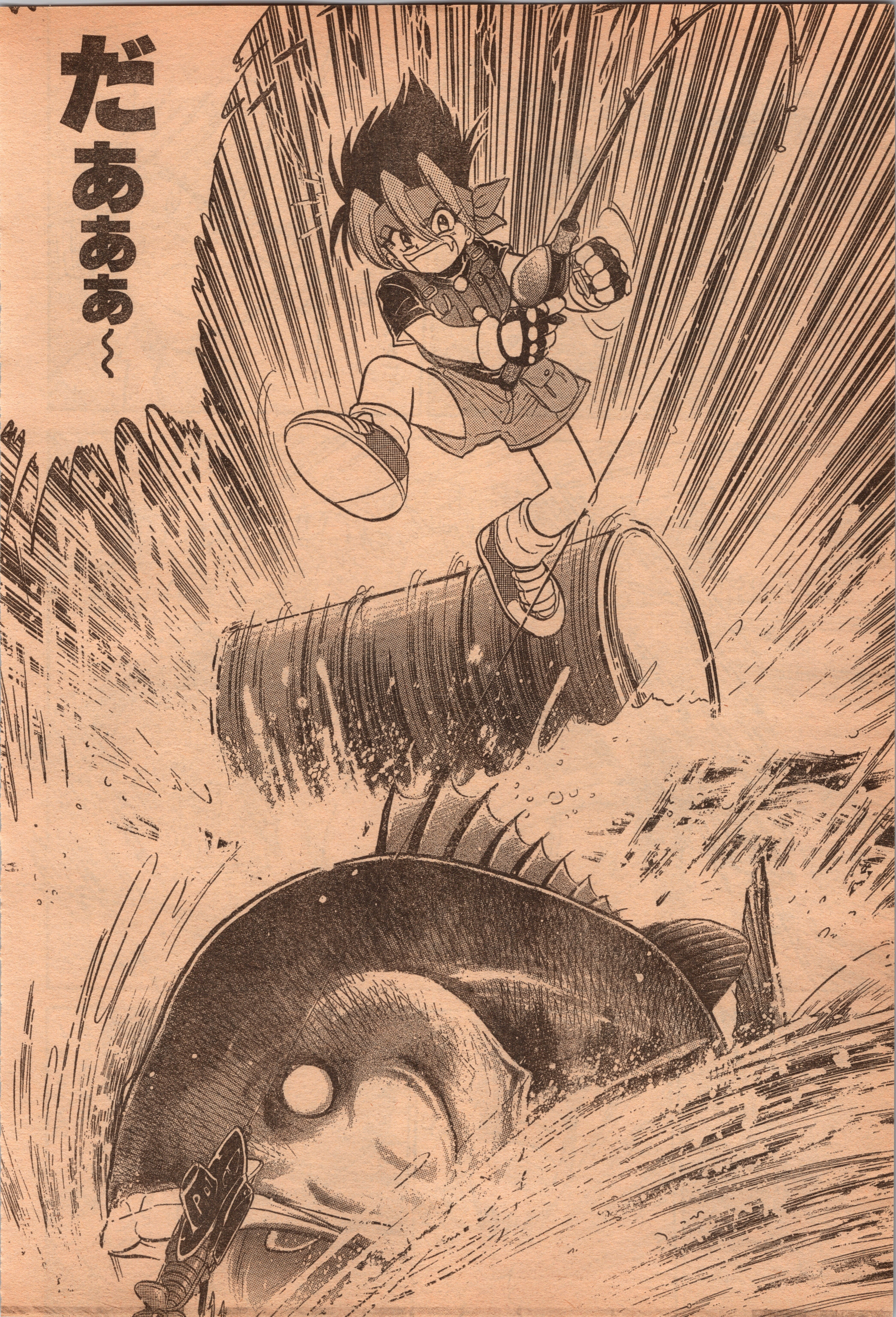
だあああ〜

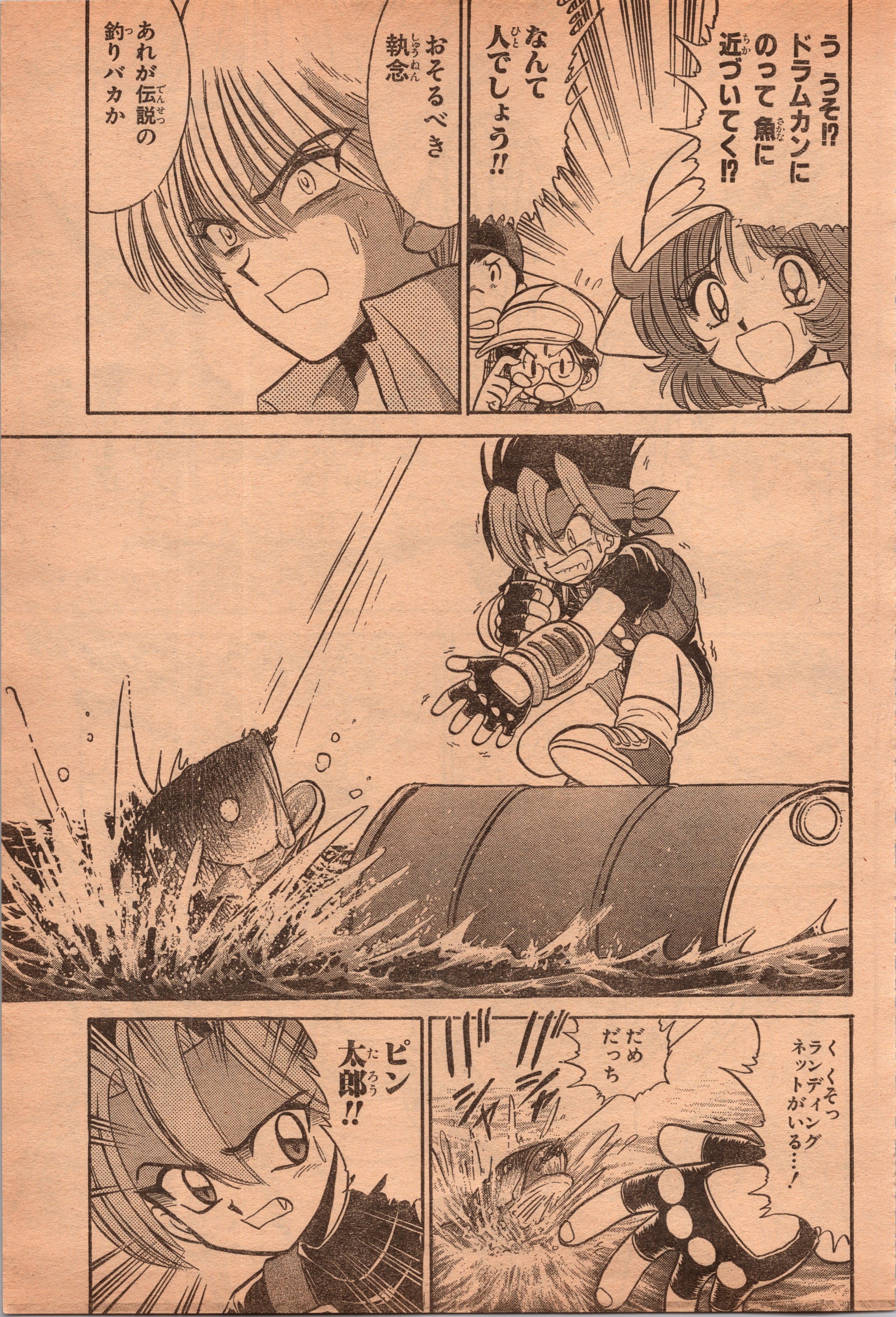
う うそ!? ドラムカンにのって 魚に近づいてく!?
なんて人でしょう!!
おそるべき執念
あれが伝説の釣りバカか
くくそっ ランディングネットがいる…!
だめだっち
ピン太郎!!

これを使えー!!
おわっ
ああ!!
ブチッ

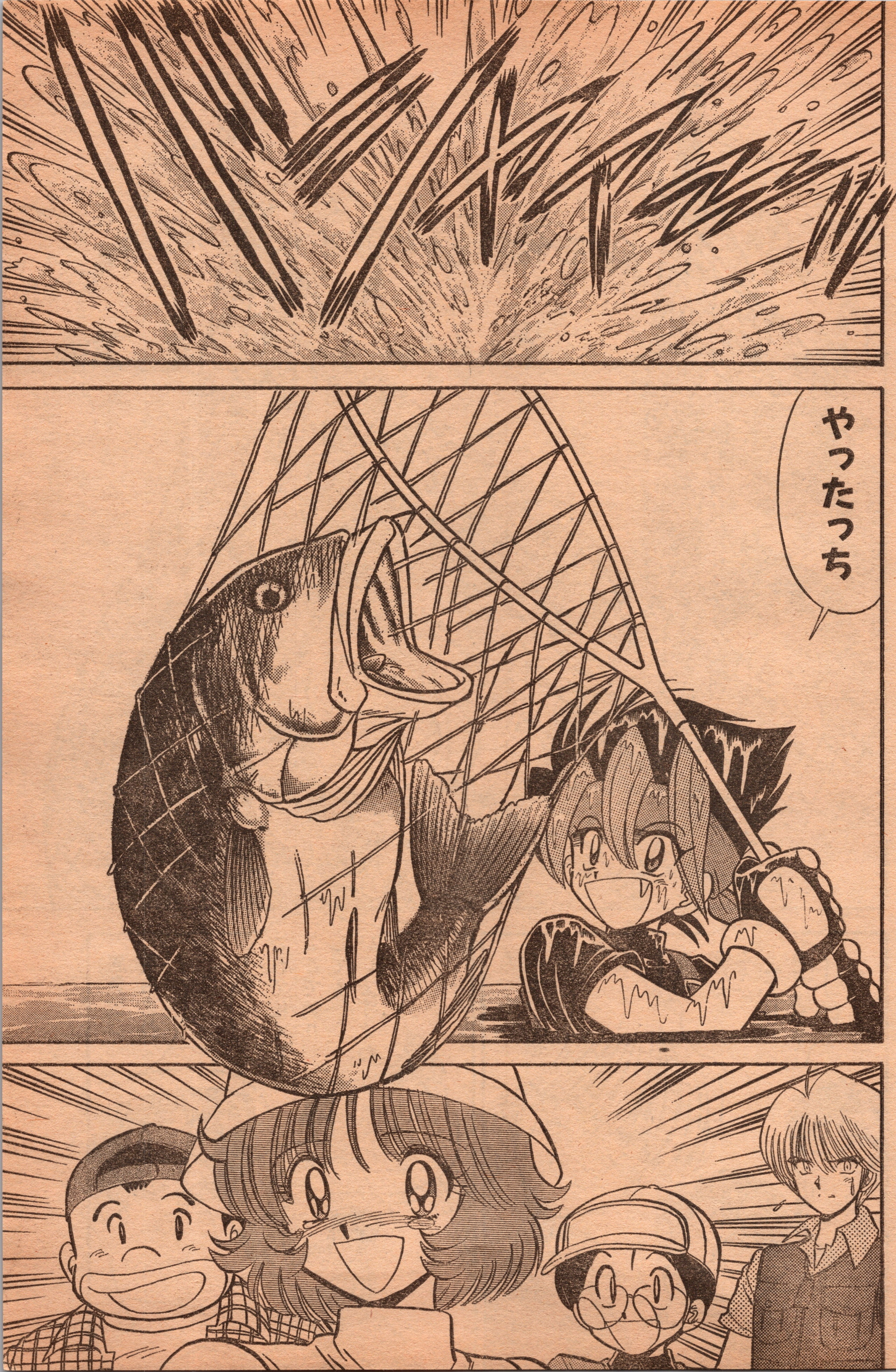
やったっち

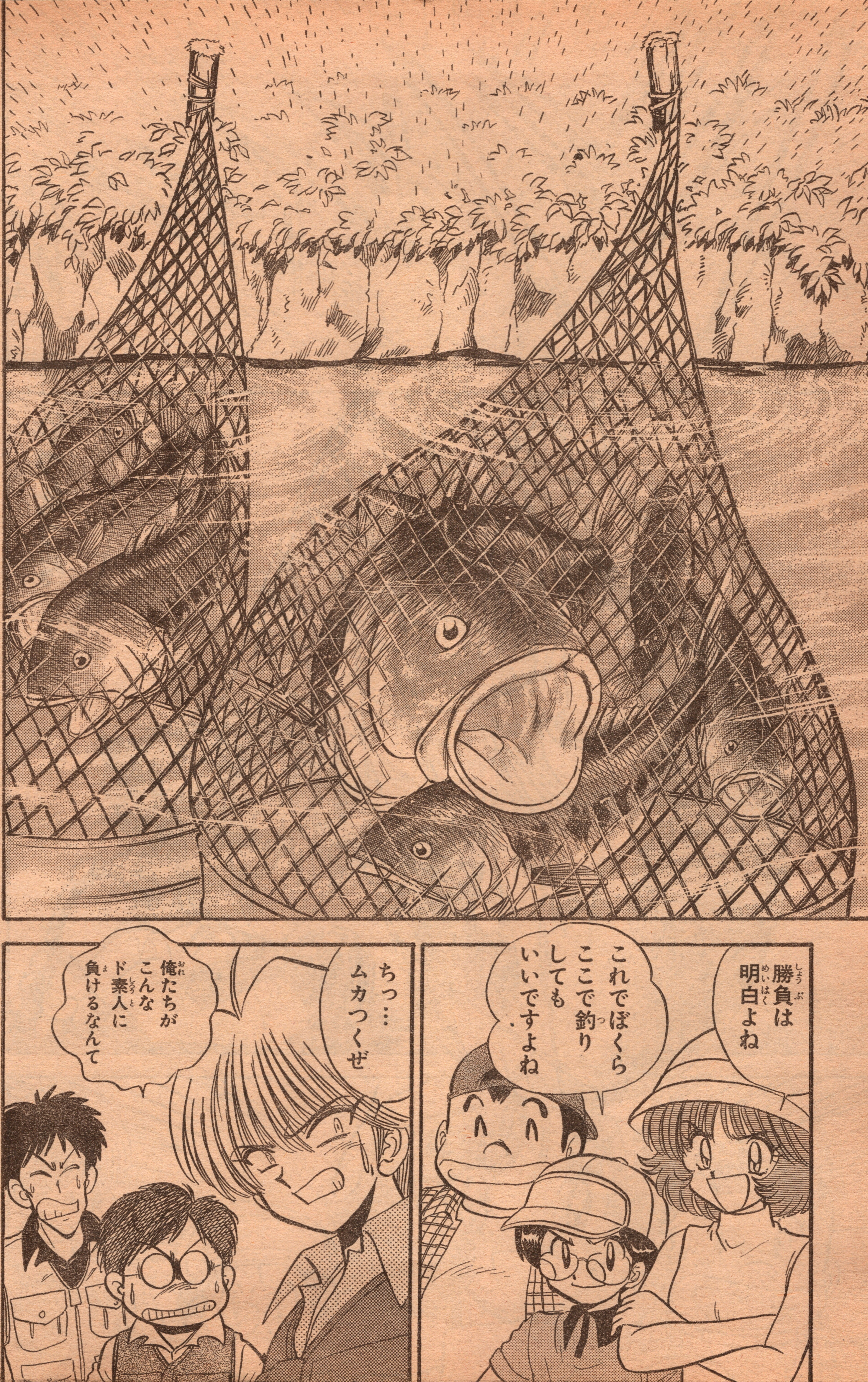
勝負は明白よね
これでぼくらここで釣りしてもいいですよね
ちっ…ムカつくぜ
俺たちがこんなド素人に負けるなんて

週刊少年ジャンプ
第24号
ウソップVSチュウ!! 遠距離射撃バトルの勝者は!?
―ONE PIECE
5月11日火曜日発売

フッ 負けたよ お前には
そら いけよ
こいつらが大きくなるころにはお前らも釣りが上達しているかもな
がちゃ がちゃ
うん ぜったいね
ピン太郎はどうするの
学校ぐらい教えてよ
それは秘密だっち
オラっちはもっともっとでかい魚を釣るっち
情報が入ればどこへでもとんでいって…

釣って釣って
釣りまくるっち!!
大物目指して釣りまくるっち!!
もっとピン太郎の活躍を見たいキミは応援のお便りを!!
ツリキッズ ピン太郎!!
…おわり

新世紀にカウントダウン!!

ジャンプ・キャラグッズ 2001名プレゼント!!

①ポケットステーション……5名
大人気のポケステ!!21世紀の定番携帯ゲームハードだ!?

②MDウォークマン……1名
時代はMD!!持っていないキミは絶対に応募するべし!!

③ルアー釣りセット……1名
大ブームのルアーフィッシングをこの機会に始めよう!!

④『ONE PIECE』テレホンカードA……50名

⑤『ONE PIECE』テレホンカードB……50名
2度と手には入らない!?幻のテレホンカードを大放出!!

⑥『HUNTER×HUNTER』テレホンカード……100名
大人気!!『H×H』の激レア限定テレホンカードだぜッ!!

⑦リーダーバッジ……50名
『たけし!』ファン、そしてリーダーの証!!欲しいさ〜!!

⑧『遊☆戯☆王』オフィシャルカードゲーム……5名
デュエルモンスターズ　コンプリートセット
なんと全種類のカードが入った完全セット!!スゴすぎ!!

⑨『こち亀』福袋……1003名
(何が当たるかはお楽しみ)
『こち亀』グッズを大盤振舞!!1003名に当たっちゃうぞ!!

⑩少年ジャンプ特製人生ゲーム……各48名
(ONE PIECE/こち亀/たけし!)
3大人気漫画の特製人生ゲーム!!友達に自慢できるよ!!

⑪『ヒカルの碁』碁盤セット……1名
『ヒカル』を読んで囲碁を始めようと思っているキミに!!

⑫『ROOKIES』特製硬球……20名
キミも野球をやらないかい!?川藤印の特製ボールだぜ!!

⑬『たけし!』特製デイバッグ……10名
ポカポカ陽気の日曜日にはたけしと一緒にお出掛けだ!!

⑭『武士沢レシーブ』特製バレーボール……5名
『武士沢』ってバレー漫画だったっけ!?あれ、違ったの!?

⑮『マッハヘッド』特製ヘルメット……1名
暴走族のキミもそうでないキミも!!安全運転しようね!!

⑯ジャンプ特製クリアファイル……555名
ジャンプの全連載漫画のイラストが入った完全限定品だぞ!!

応募のきまり

●このプレゼントに応募する方は、必ずとじこみハガキのアンケートに答えて下さい。住所、氏名、年齢、アンケートの答えをはっきりと正しく書いて送って下さい。
●とじこみハガキ以外での応募は無効となりますので注意して下さい。
●当選者は全応募者の中から、抽選によって決定します。
●締めきり=5月31日(月)当日消印有効
●発表=週刊『少年ジャンプ』第32号(7月6日(火)発売予定)
○雑誌公正競争規約の定めにより、この懸賞で入賞した方は、この号の他の懸賞に入賞できない場合があります。他の懸賞も同様です。

恋と魔法が過激に織り成す魅惑のミラクルセンターカラー!!
読切45P!!
グランマジック
川島雄輝
ま、まさか!? 意中のあの娘がボクにアプローチ!?
☆J.C「私のカエル様」全2巻、絶賛発売中!!

恋と魔法が過激に織り成す魅惑のミラクルセンターカラー!! 読切45P!! グランマジック

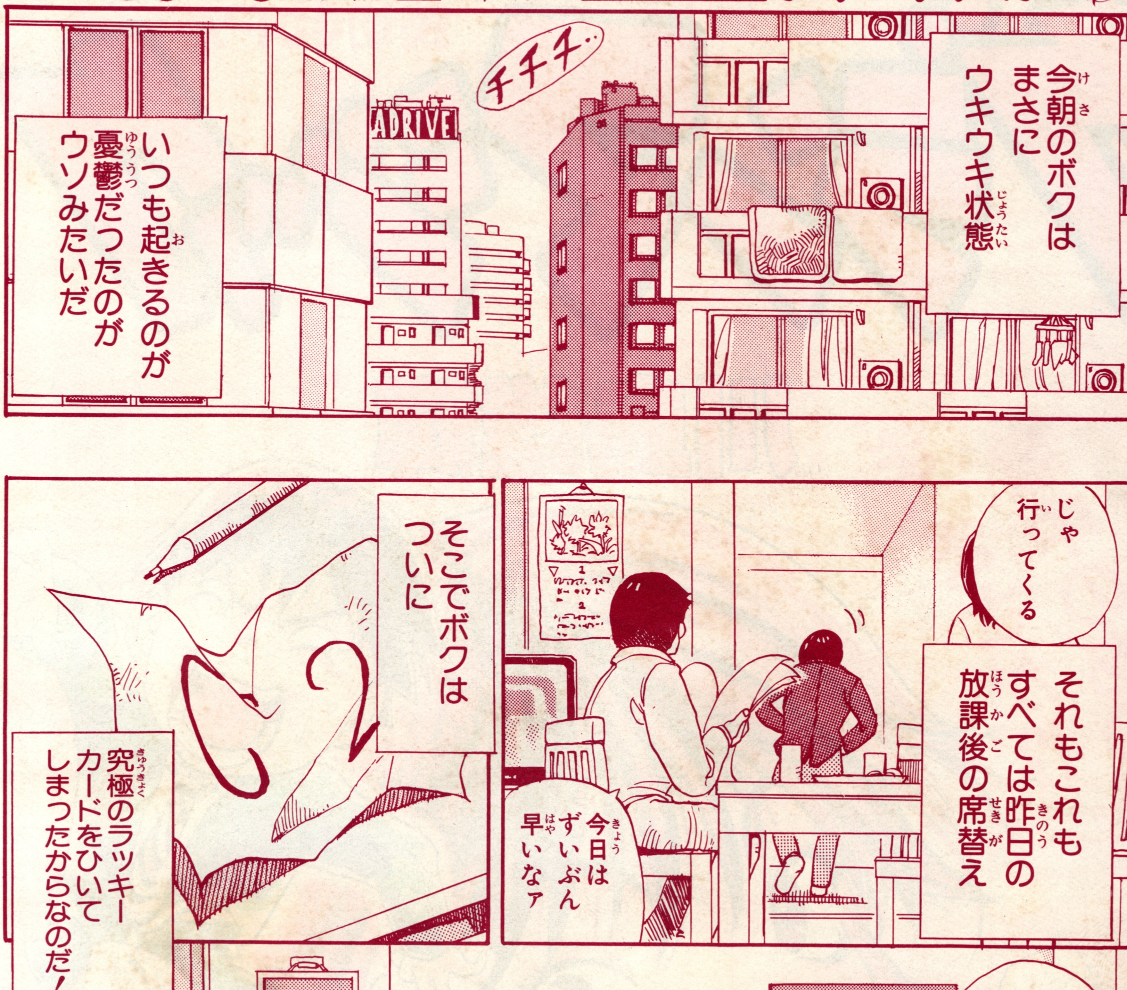

★日本中の幸福を独占したかのような主人公。はりきってゴートゥースクール!!

★この作品はフィクションです。実在の人物・団体・事件などには，いっさい関係ありません。

バアちゃんはその…
ちょっと変わっていて
近所の人からは「魔女」なんて呼ばれている…
どうだいウマくいったろ?
え?
あっこの指輪のことね
ウン!バッチリ!!
バアちゃんがくれた願いのかなう指輪
世界中のあやしい呪文やらなんやらをこめたモノらしい
バアちゃんはどうやら席替えは指輪のおかげだと思ってる
そうだろそうだろ
さっそく効き目があらわれた
みんなアタシを変人扱いしおって
マー君やワシの味方はおまえだけさ
ボ

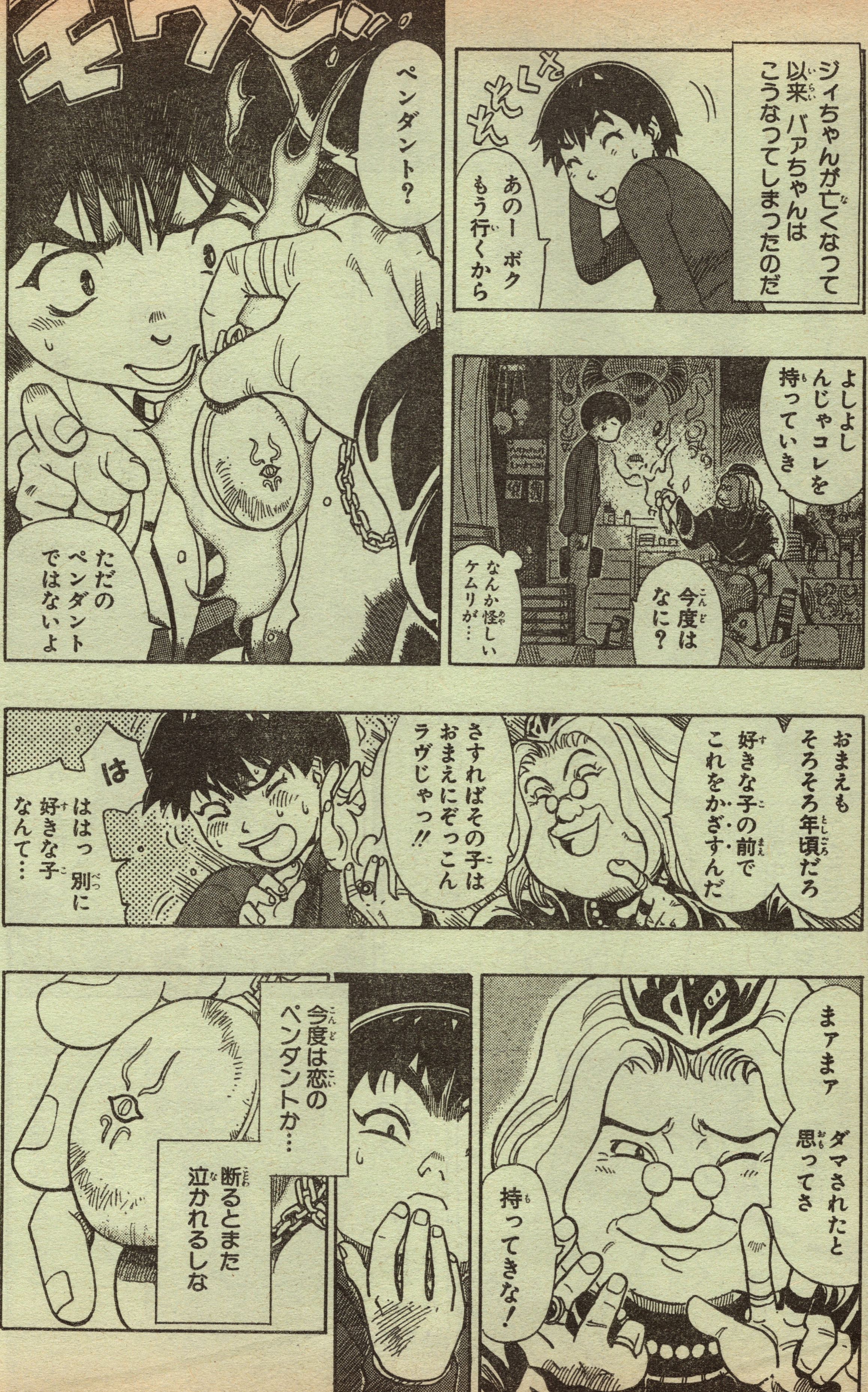

ジャンプ・コミックス
私のカエル様
川島雄輝先生が熱筆!カエル型ロボットが大活躍するぞ!!
全2巻 発売中

月花第三高等学校
きた!!
1-B
ついにきた!!
ついにこの時が!
このクラスになってからの願いが
今まさに現実に!!
心臓バクバク
知らず知らず笑みがこぼれる
ドキ
ドキ
ふと視線をうつすとそこには…
あこがれの佐伯さんの目が!
口が!
ドキ
ドキ
ドキ
みまがうことなき
御姿態がああッ!!

はぁー…♥
ボクはもう これで十分だよ
彼女と話したいなんて思っちゃダメ!!
これだけで満足しなくちゃな
真矢!
なにをニヤついとる 授業中だぞ
パ
あう!
ハハ!
おっと こりゃマズ…
じゃ 次 115ページ
はっ!!
クスッ
でも 佐伯さんの 笑顔をみれて
ラッキーー!
佐伯さんに 笑われて しまったア!!
なんて こった!!

間近で聞く佐伯さんの声
でねーユウコ今ラヴラヴなの！
ホントなのそれ？
思わず聞き耳をたててしまうボク
あの遊園地の観覧車に乗るってヤツでしょ？
ホントにそれでカップルが仲良くなるの？
むッ!!
なんか知らないけど学校でウワサになってるあの話か…
2人で観覧車に乗った男女は結ばれるとかいう
ちっ
んなわきゃないだろォ！
パタ…
そんな話 佐伯さんは興味ないっつー
…でもさ
ホントにそうなったら
ステキだよね
……

コラッ 早くせんか マサト!
なんだ? このペンダント 何か言ったような
んなわきゃ ないか…
!
このペンダントを 好きな子に向けて かざすんだよ
そうすれば その子はオマエに メロメロじゃっ!!
そんなわきゃ ないと思ってても
やっぱり やってしまうん だよな
もしかしたら ホントに
彼女と話したり できるんじゃ ないかって…
席替えの時も 結局指輪に 願っちゃったし…
……っ!!

きたよ きたよ!
さァあ
きたーーーっ!!!
うわぁっ!!
なんか光ったぞ!?
ヤッホーっ!
元気?
もうやめよ…バカらしくなってきた
ハア…
マー君
ほへ?

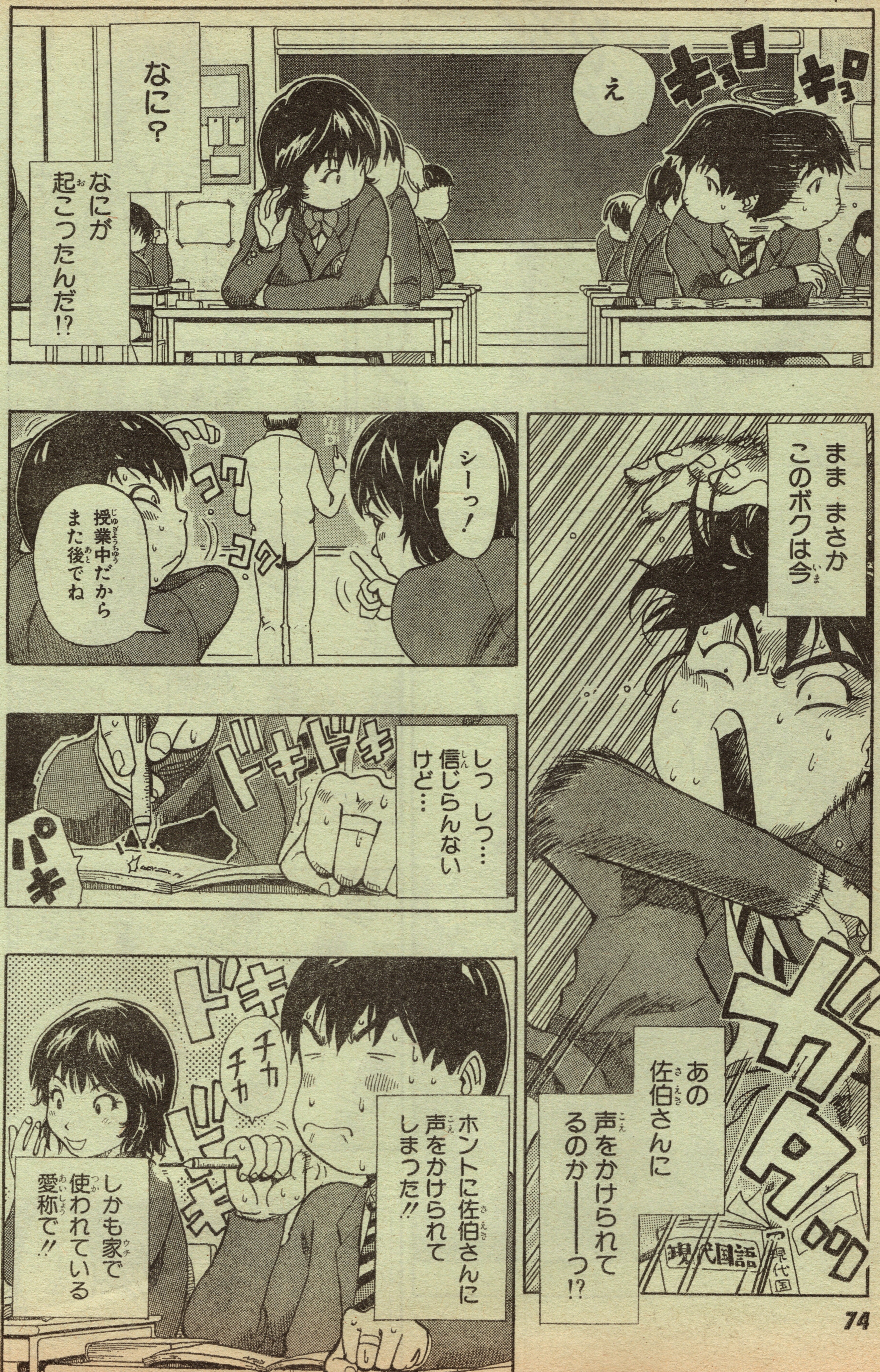
キョロ
キョロ
え
なに？
なにが起こったんだ!?
ままままさかこのボクは今
ガタッ
あの佐伯さんに声をかけられてるのかーーっ!?
現代国語
シーっ！
コク
コク
授業中だからまた後でね
しっしっ…信じらんないけど…
ドキドキ
パキ
ドキ
ドキ
チカチカ
ホントに佐伯さんに声をかけられてしまった!!
しかも家で使われている愛称で!!

ああ〜〜〜っ!! これは夢か!?
ムギュ
ウソみたいだけど あのペンダントの効力は 本物だった!!
ウウ
ありがとう バアちゃん!!
今まで変人扱いしてゴメン!
グッ
あ カワイイ
いや それだけじゃなく 席替えのことだって
あの指輪のおかげだったんだっ!!
では もう一回だけ
チラ
確認してみたりして
パチ
ガ
はうあ!!
ウィンクをボクに——っ!?
どした真矢!?

★久々の登場にちょっと緊張…の川島雄輝先生に応援のお便りを!! あて先➡〒101-8050 東京都千代田区一ツ橋2ノ5ノ10 集英社 週刊少年ジャンプ編集部

もうすんだぁ?
だーーっ!? 佐伯さんッ!!
ここ男子トイレだよ!?
小さいこと気にしないの!
ビクッ
そんなコトより~~
ちょっ ちょっと!?
マー君はァ…
ズズ…
はっ はい?
アタシのコト好き?
どはーーッ!! 顔が至近距離にイ~~~っ!!
グッ

ググッ
ちょっ!
ももしかしてボクを誘惑してるのか!?
ねぇ
彼女がホントはこんな積極的だったなんて!!
ホーラみてみて!
わわっ何を!?
スス…
肌なんかピチピチなのよぉ!
それにこのナウな制服が似あってるでしょ?
こんなのアタシの時代なんかさー…
えっ?
今…
なんて?
う
あー…やっぱりいつの時代も女子高生はいいわ
紅もさせるし…
アハハハ

わ！
ドダダダダ
なっ
もうなんなの一体!?
いきなりこんなトコ連れてきて
……
どういうつもりか聞きたいのはこっちだよ
はー
はー
人の体で何してんだ
バアちゃん
ギクッ
な
なんのこと？
ボクのこと他人がマー君なんて呼ばなーい!!
今どきピチピチとかナウいとか紅なんていわないーっ!!
「昔は…」なんて言葉若者が使うかーっ!!

はぁ
はぁ
う…
ダマってたのは悪かったけどさ！
アタシだっておまえの役に立ちたくて…
役に立つって何が!?
うう…
い…いつもアタシの相手をしてくれるオマエのために
何かしてやりたかったんだよォ…
それでさ
マー君が好きな子にアタシがなりすませば
おまえにも楽しい思いをさせてやれると思って…
それでペンダントを通してウチの水晶球から
このコの体にアタシの魂を一時的にのりうつらせたんだよ
ホントに魔女じゃん…
ゴメンよ
これなら喜んでもらえると思って！
はあ… でもバアちゃん
ボクのこと思ってそんなことしてくれたんだよな

わかったよ バアちゃん!
もう いいから
許してくれる?
でもさ その体は 佐伯さんの だから――
早く本人に返してあげ…
バッ!!
よーーし!!
じゃあ 行こうか マー君っ!
え
い 行くって どこへ?
ちょっと バアちゃん!
もちろん
デ・イ・ト!
なーにいってんの 今日は学校だろ?
それに なんでボクが バアちゃんと…
デート… バアちゃんと?
いや まてよ この場合は
もしかして

夢にまでみた
佐伯さんとデェトおお!?
ニキーッ
ねー早くぅ
ちがう！ちがうよ!!
理性クン
アレは君のバアちゃんなんだよ!!
ボフ
本物なんかじゃないんだ
外見だけにまどわされるな！
むぐぐ
マー君どしたのォ？
それより早く佐伯さんに体を返すんだろ！
本当に彼女のコトを思ってるなら!!
バアちゃん!!
いっ 今すぐその体から出て…

ネ
早く行こ！
うわーーい
シャカ シャカ
塩
もう
どっちでも
いいやーー
このチャンスは
天が我に与え給うた
生涯一度の幸運
それを逃して
しまえるもん
かーーーっ!!
ゴゴゴゥ
キャー
USA
LAND
WELCOME GATE
ブロロ…

うわーーっ
ハイテクな乗物ばっかりだねェ!
まるでカップルだよ
こんなコトが現実におこるなんて!
よーし 今日は遊びまくるぞーっ!
う!
いやっほーっ
今日はこづかい全部使いきってしまいそうだ…
どしたの? ないのお金?
大丈夫だよ ウン!
んじゃちょっと待ってな!
あ
バアちゃん!?
ダッ
佐伯さんのカバンはコインロッカーあずけたし
お金のアテあるはずないんだけど…

キュウーン
ピピピ
おじさーん
ゴオオオ
何か用?
あのねー
アタシ今お金持ってないんだけどォ
ドキ
オ・ジ・サン♪
2 3万貸してくんない?
さわ
ちゃんと返すから あ・と・で♡
さわ
ほ ほんとにッ!?
返すって君まさかその—…
イヤン♡

もちろん
アタシの…
ガッ
!?
ゴメンなさいっ
ドヒュ
ジョーダンですう!!
ハー
なによ
マー君!
もう少しであのオヤジからパクれそうだったのに
だから その体を使って 悪いコトしちゃダメー!!
あとで迷惑かけたらどうすんだぁ!?
プッ
自分だってそれでデートしてるくせに
じだんだっ
なにいってんのバァちゃん!!
その体は佐伯さんのモンだろ!?
うっ…
そうだった…あんまり目立つ行動は厳禁だ

あれ
バァちゃん？
いったそばから
どこ行ったーっ⁉
パシャアア
あなた男前ねェ
アタシと
いっしょに遊ぼうよ
ドキッ
そのコじゃ
不釣合いだと
思うなー
なぬ⁉
それ
でねー
アラ！
スッ
アタシとの方が
お似合いだよ
‼

あなたもそう思う？
オ・バ・サ・ン！
キーーッ!! このクソガキ〜！
おっ おちつけ！
ぷ
キャハハハ！ 一回いってみたかったのよね
若い時しかいえないセリフ！
青春を満喫してるじゃん
人の体を使ってさ
あんたなんかガキ相手にしてなさいよ!!
ア…アタシも女だからさ たまにはいい男ひっかけてみようかなんて…
何十年かぶりに！
待てってば おい！
ホラ！
若い時は心も積極的になっちゃって…
フーン

で？
なによ その目…
………
うわぁぁん!!
わかったわ
アタシが悪かった
だからもう
ぶたないでェ!!
なぬっ!?
ちょっ…
バァちゃん!!
ボク何も
してな…
あぁぁん
痛いよう!
なァに？
ヒソヒソ…
彼女を
なぐったん
だって!
近頃の…
サイテー
いや…あの…
わ――ったよ
ボクが悪かった
だから
もう
やめて!!
もう
怒んない
？
また いつもの
ワガママが
はじまった
自分の立場がマズく
なると 家族を
「泣き」や「ボケ」で
困らせる…
体は
変わっても
常套手段は
変わらない
じゃ なんか
乗ろっか!

WONDER
うわー並んでる！
気をとりなおしデート再開
他のにしよか？
お兄さーん！
だから色じかけ禁止だって！！
ちょっと先行かせてくんない？
なんだかんだありながらも
ボクはついに
グオオオオ
あこがれの佐伯さんとのひとときを楽しんだ
きっとまわりの人達には
マー君これ家に飾ろ！
もげるって！！
売りモンじゃないって
本当のカップルみたいにみえたかもしれない
ジタバタッ

でも
なぜか
はい
アーーン!
いいってば
なに
ハズかしがってんの
べっに!
あまり楽しくないのはなぜだろう…
はあ
あーーッ
パフェっておいしいモンだねェ!
普段 こんなの食べちゃ オナカこわしちゃうもんネ
それでもう おわりだよ
3杯目
たしかにバアちゃんの ハタ迷惑な行動には困らされたけど
それが原因でつまんないってわけでもないんだよな
ねェ
なに しんきくさい顔してんの

いい若いモンがそんなんじゃダメ！
こんな「いいもの」もっててさ！
まったくおまえがうらやましいよ
はぁ──っ！
若いってホントいいもんだねェ！
グググゥッ
本当の佐伯さんてどんな笑い方するんだろう
本当の佐伯さんも
パフェが好きだったりすんのかな…
今日その本人とデートしてるはずなのに
ボクはそんなコトも知らないんだ

なんか…本当につまんなさそうだね
キャハハ
べ…べつに
よしっ!
じゃあチューしよう!!
へ?
キッスだよキッス!
今日は特別にさしてあげる
な…
ハイ
あこがれの佐伯さんと
ちょっとバアちゃん!
やめろよ…
それなのに
な…なんで…
早く!
ドクン
自分が夢にまで見た展開なのに!!
ドクン
イヤな気分なんだ!?

ザザザッ
ちょっとどうしたの？
もういいんだよッ!!
もういい…
あっ
マー君!?
バァちゃん今すぐ出てけ!!
これ以上佐伯さんの体をもてあそばないでよ!!
出てけって…デートできるのはアタシのおかげだろ
それを本気で出てけなんて言ってるの？
…でもやっぱりこんなのダメだ！
こんなコトしてまで…
近づきたいと思わないよ！
マー君…
じゃあ次何乗ろっか？
きいてねぇ～
だぁ～～っ!?
けっこうハズかしいセリフガンバって言ったのにコイツは…!!

もう知らん…
!
あ…
カターン
カターン
USABIE大
これ…
佐伯さんが話してた観覧車
カターン
おーーっ!
カターン
カターン
上がった上がった
カターン
でもここカップルが多いねェ
なんかあんのかね
カターン

さァね
あーあ…
バアちゃんと
乗ってどうすんだ
ホラ あれさっき
乗ったヤツだよ！
はぁ…
あこがれの人と
乗れば 二人は必ず
結ばれるって
いわれてるけど
それも中身が
バアちゃんじゃ
しょーがないや
ここでタイミングよく
出てってくれりゃなァ
座ってなよ
危ないから！
この観覧車
古いから揺れるって
さっき係員の
人が言ってたろ…
キキッ
わっ
ガタ
キャーっ！
!!

ガタン
ドサッ
ボディタッチ作戦!
ガタン
ボクの決意をゆるがせようってわけか!
ハー
そういう自分もよける余裕はあったはずだが…
だ
大丈夫だろもうっ!!
早くどけってば
ガバッ
ほらっ!
………
?
…バァちゃんどしたのさ?
危なかった――…
バァちゃん!
大丈夫?
…………
…ここ
…どこ?
なにいってんだよ観覧…
はッ!!

遊園地…
まさか
今のショックで
本人の目が覚めたのか──っ!?
ってコトはこの設定は
あっ あのウワサどおりだとすると!
本物の佐伯さんと親しい関係になれる
最高のシチュエーションじゃんか──ッ!!
観覧車の精?大活躍 想像図
LOVE
なな なに話そう!?
こんなことなら考えときゃよかった──っ!!
実は こっ これにはワケがあって
ワケってもしかして
誰かがのりうつっちゃったとか
このババアがぁ〜〜〜ッ!!!

マー君
いいかげん許してよォ
…まえ…
さっさと死んじまえって言ったんだよ!!
このクソババアッ!!
え?
今なんて?
………
…こうして2人で過ごすのもさ
マー君が小さい時以来だね
一人っ子だったお前はいつもアタシにべったりで
困ったコトがあるとすぐ泣きついてきてさ
でも学年があがるにつれて2人で話すことも少なくなったんだよね

でもね
さっき マー君の言葉聞いた時ね
アタシ思ったんだ
マー君もいつのまにか
大人になったんだなアって
なんだってこんなトコで
そんな話すんだ?ったく…
カタン
カタン
……さそろそろおわりだよ
なんかまだ乗りたいものあんの?
カタン
スー
カタン
カタン
なんだ寝てんのか…
ふ
こんなに遊んだの久しぶりだし
疲れたんだな

しゃべんなけりゃ
佐伯さんそのまま
なんだけどなァ
…ン
ふぁ…
疲れたろ?
そろそろ帰ろーよ
………
…ここ
どこ…?
ガクッ
も…
もういいって言ってんの!!
それぐらいにしとかないと怒るよ!!

あ…真矢クン
しつこいぞバァちゃん!!
2度もダマされるか——っ!!
ドわっ
バァちゃんて
私のコト…?
そうッ!
ボクのあこがれの佐伯さんの皮をかぶった鬼だ!!
極悪ワガママ性悪ババァだ——っ!!
プッ
私はおばあちゃんで
真矢クンのあこがれなんだっ!

こっ…この感覚はッ!!
バアちゃんじゃない!?
ままさかッ!!
いやボクの愛の本能がうったえかけている!
LOVE
まちがいない〜〜っ!!
それにしてもなんで私観覧車のってんのかな
本物だあぁああああっ!!
ついにあのバアちゃんを追い出したんだーっ!!
そしてボクは本物の佐伯さんとひとときの時間を過ごした
びくっ
?
DER SHOP
きっとこれがあの観覧車にとりもってもらった縁なんだ!
話のつじつま合わせるのは大変だったけど
でももう幸せ大爆発…

とにかく
ボクはこれからも彼女と楽しい毎日を送れるんだーーっ!
フンフーン♪
ガチャ
ただいまーーっ♪
?
サーッ

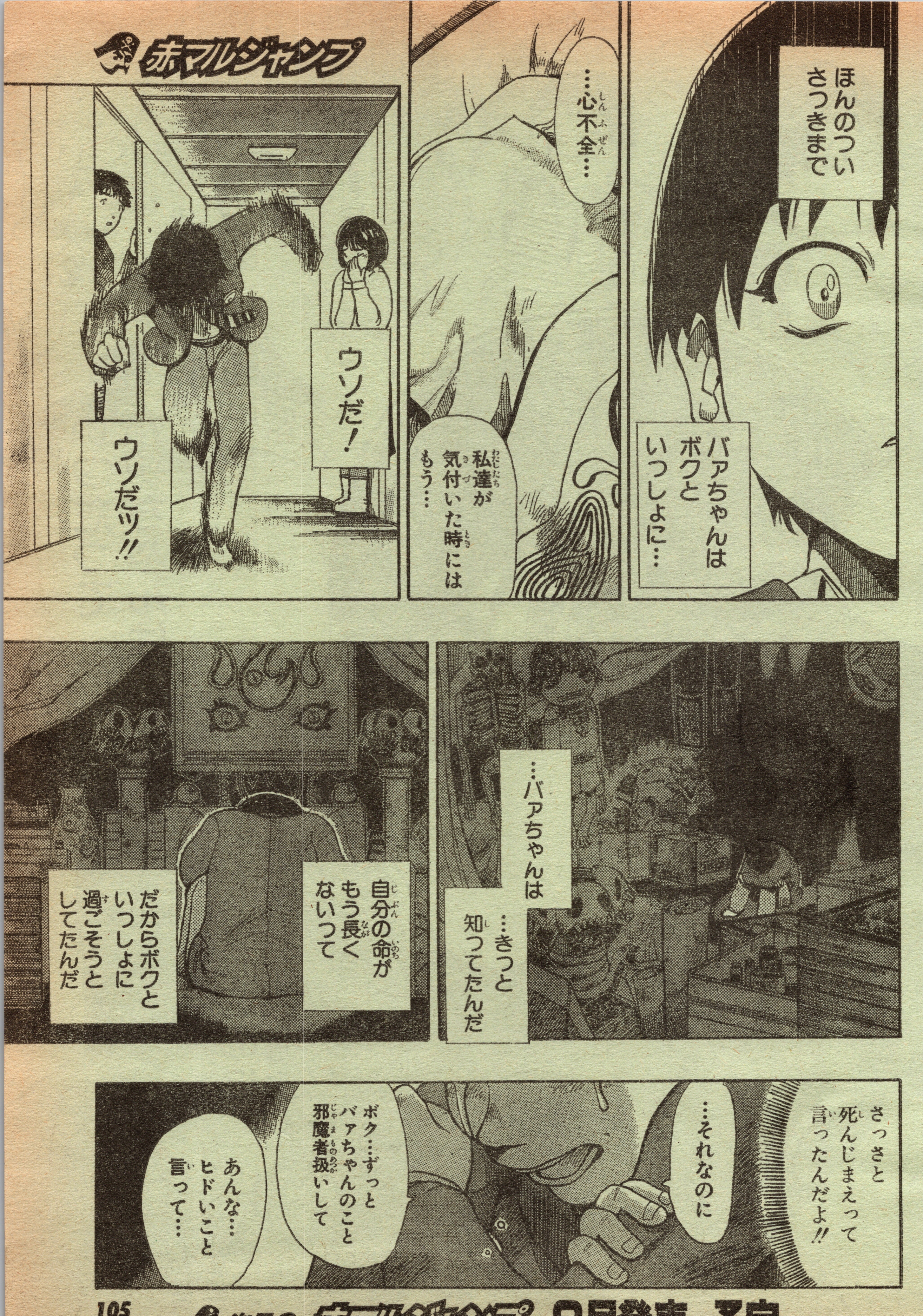
ほんのつい さっきまで
バアちゃんは ボクと いっしょに…
…心不全…
私達が 気付いた時には もう…
ウソだ!
ウソだッ!!
…バアちゃんは
…きっと 知ってたんだ
自分の命が もう長く ないって
だからボクと いっしょに 過ごそうと してたんだ
さっさと 死んじまえって 言ったんだよ!!
…それなのに
ボク…ずっと バアちゃんのこと 邪魔者扱いして
あんな… ヒドいこと 言って…

いつだって
バアちゃんは
ボクのこと
思っていてくれたのに

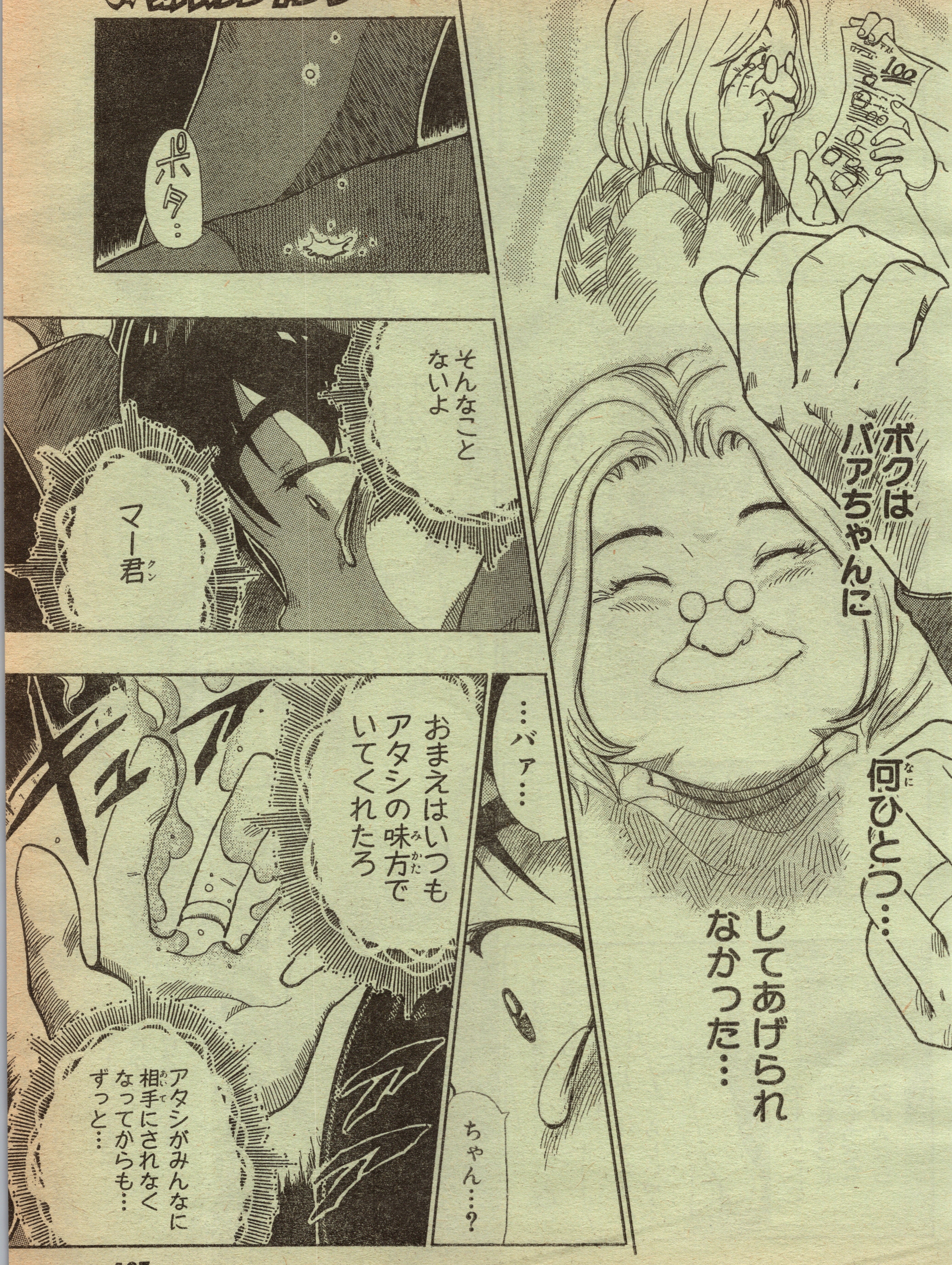
ボクはバアちゃんに
何ひとつ…
してあげられなかった…
ポタ…
そんなことないよ
マー君
…バァ…
おまえはいつもアタシの味方でいてくれたろ
ちゃん…?
アタシがみんなに相手にされなくなってからも…ずっと…

ヴァ
アタシにはそれだけで十分だよ!
それよりマー君がこれから一人でやっていけるか心配…
バァ…
もしもの時はアタシを呼んどくれよ
また現世にもどってきてみせるからさ!
じゃあ元気でね!
キュウウ
あっ…
バ…
……
…ハハッ
自分で言うコト言ったらもう行っちゃったよ
バアちゃんらしいや…
でもホントに生き還ってきそうだなあの人なら

★バァちゃんの魔法が生んだ刹那の恋。結実までには、まだまだ時間がかかりそうです…。

グランマジック…おわり

'99 3大新連載揃い踏み!!
高橋ゆたか登場!!
月ジャン特別読切第11弾
日本一マジメな男が一大決心!! 告白の相手は!?
新連載第2回
W巻頭カラー① 大増62P
みやすのんき '99新連載第3弾
OH♥パンタクBOY
ドキドキ学園コメディ!! パンツをめぐり大乱戦!!
ノー・トラップ
山下東七郎
増刊号で大人気の熱血教師復活。学園革命開始!!
月ジャン激レアキャラグッズ
1700名大プレゼント!!
ここでしか入手できない完全オリジナルG!!
W巻頭カラー② 巨弾52P
そーほんけ
菩々鳴一家
衝撃の連載陣
新連載第5回風飛び一斗
わたるがぴゅん!/I'll～アイル～
エンジェル伝説/宇強の大空
ショッキングボーイEX/B-DASH
グレイト爆走野郎AGAIN
SAKON＝戦国風雲録＝/イレブン
ダブル・ハード/GO DA GUN
月刊少年ジャンプ6月超特大号
5月6日(木)発売!!
特別定価350円(税込)
Wの衝撃!!
月刊少年ジャンプ 極上 春号
大絶賛発売中!!
定価390円(税込)
5月号・極上・6月号3号連続(2号応募)
風飛び一斗番外編
かっとび一斗エピローグ
門馬もとき
一斗が鳴峰高に入った意外な理由とは!? 真実が今明らかに。
なかいま強先生の応援漫画付き
GO DA GUN
番外編 桜花雪狼番伝説
片倉・M・政憲
雪とちえみの恥ずかしい秘密を「極上」だけで大公開!!
「ショッキングボーイEX」
瞳のドキドキチェンジTC 1000名大プレゼント!!
極上な女のコの極秘な一瞬を君に!!
巻頭カラーグラビア大特集
©AFLO FOTO AGENCY
西武ライオンズ
松坂大輔登板!!
衝撃の掲載陣!!
雨宮 淳/あろひろし
佐藤 正/矢也晶久
ハヤトコウジ/柴山 薫

Candy Sprinter
キャンディ スプリンター
素敵(ステキ)を召(め)しませ♥
ハートドキドキ読切(よみきり)47P(ページ)!
ポップでキュートな
ハイセンスドリーマーズ♥
キュ
CANDY SPRINTER
SLEEPSLEEP
LOLITA

◆『大事なもの』を教えましょ。
びゅん!!!
だん!
いえーーい!いっちゃあーく!!
やっぱり春田くんがダントツだあ!
なんであんなに速く走れるの!?
ねえ今の何秒!?
先生ーもう春田と走るのやだよ
きゃーっ
はは…

春田くんなら絶対オリンピックで金メダルとれるよ！
おーーー！
オイラ大っきくなったら絶対金メダルとるかんね！
それも男らしく2個!!
男らしくなんで2コなんだよ
きゃーー
期待の星ーー！でもちょっとHーー
へぇーー モテモテじゃんミチオ
ゆり電機
下取 20×100
20×100
さすが我が息子
で 今日は何秒出したの？
ジュッ
んとねー
……へへ忘れた
記憶力はイマイチだね
ま いいや
大好きなコトがあるってだけで毎日が楽しいもんな！
うん！

★この作品はフィクションです。実在の人物・団体・事件などには、いっさい関係ありません。

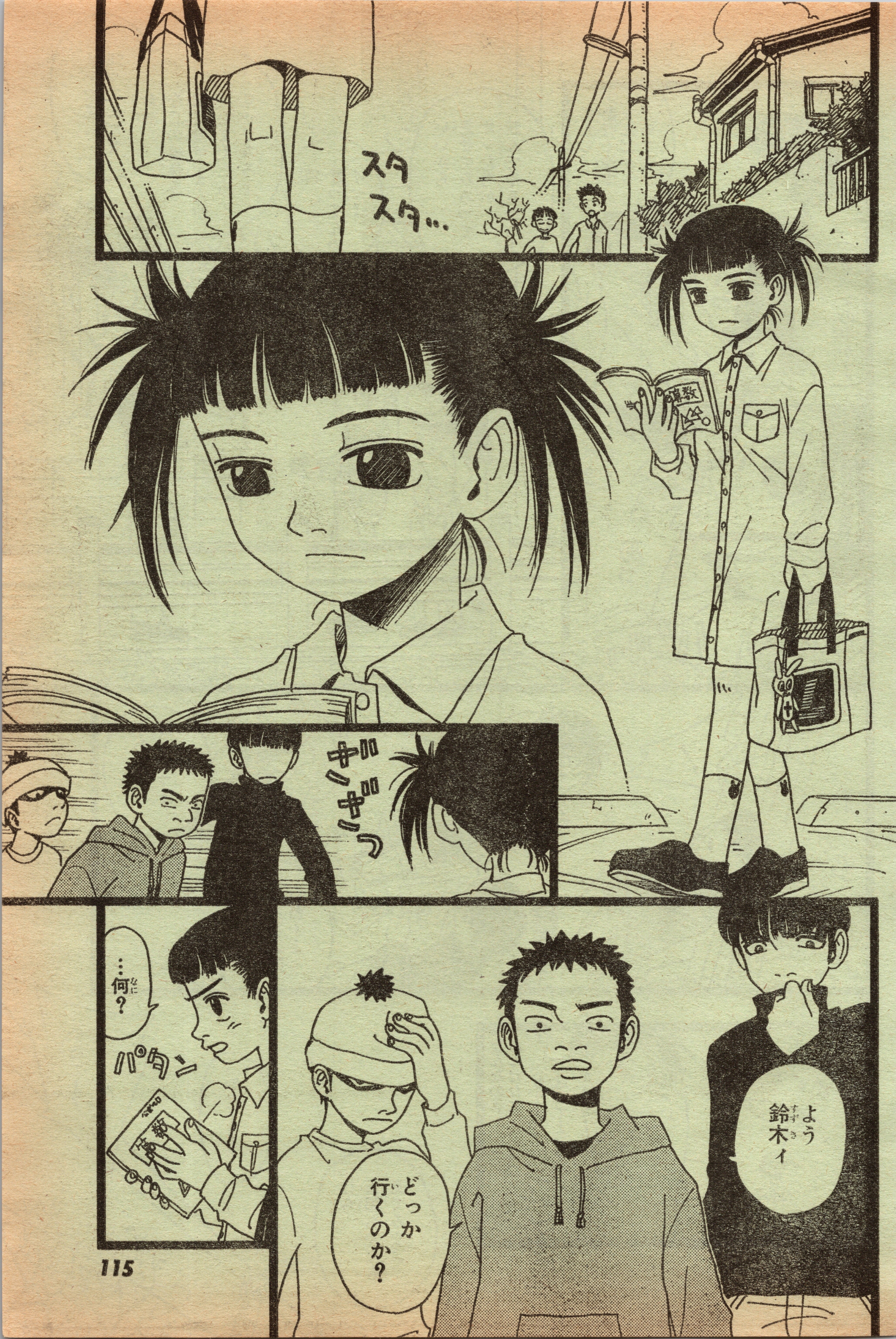
スタスタ…
ザーザーっ
よう 鈴木ィ
どっか行くのか？
パタン
…何？

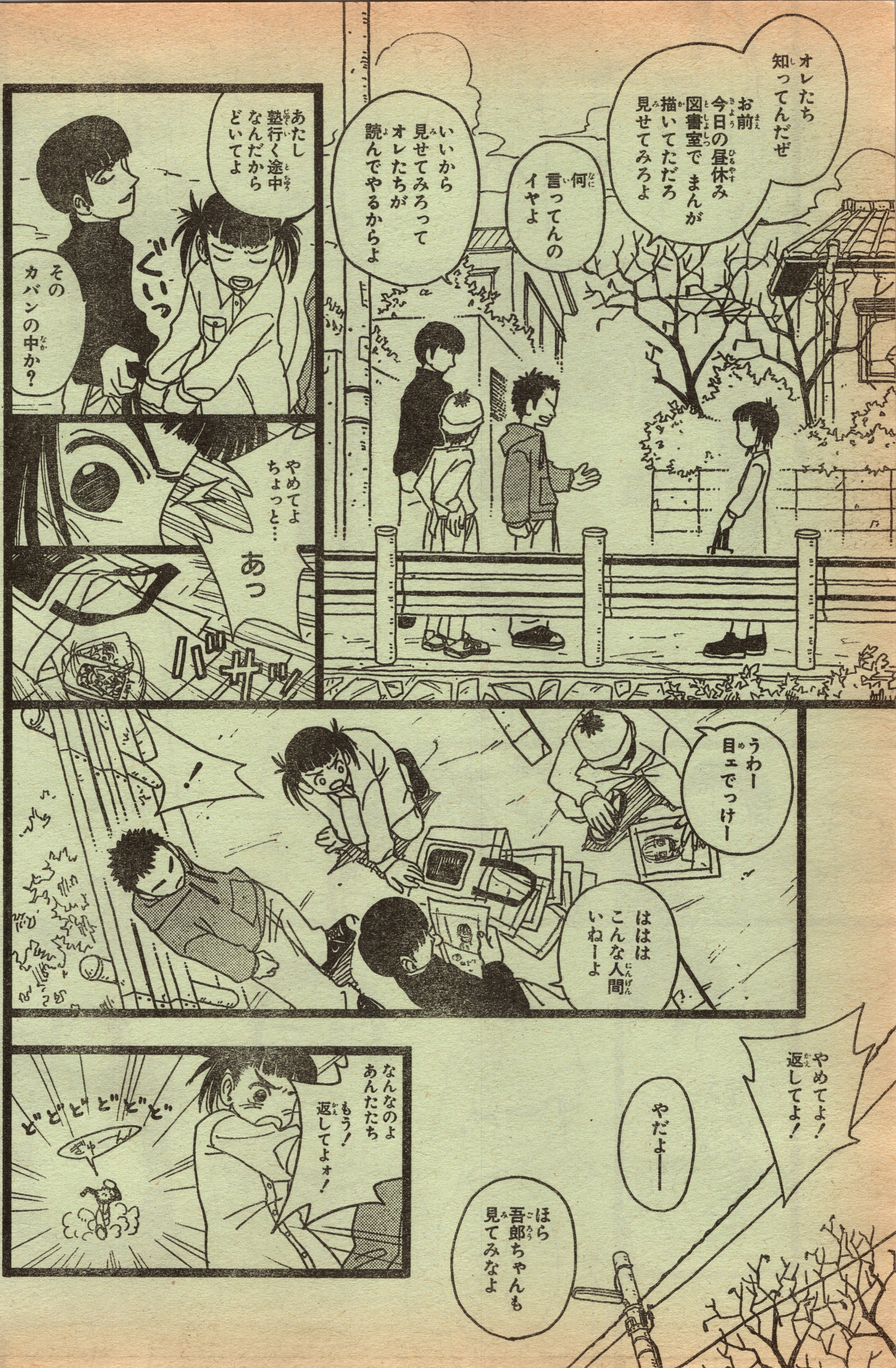
オレたち知ってんだぜ
お前今日の昼休み図書室で まんが描いてただろ見せてみろよ
何言ってんのイヤよ
いいから見せてみろってオレたちが読んでやるからよ
あたし塾行く途中なんだからどいてよ
ぐいっ
そのカバンの中か？
やめてよちょっと…
あっ
バサッ
うわー目ェでっけー
ははこんな人間いねーよ
!
やめてよ！返してよ！
やだよ——
ほら吾郎ちゃんも見てみなよ
なんなのよあんたたちもう！返してよォ！
どどどどどど

ズザザザザザザザ
!?
お前たち!
なに 女子いじめてんだ!!
シュウウウ
びっくりした…
いきなり横滑りで現れんじゃねーよ
……
なんだお前
ずいっ
別にオレたちいじめてなんかいねーよ
あ?
ふえっ
ぶしゅっ
うわきたね!
よるな!
……!!

……このっ
てめェ！後悔しろオラァ!!
ぐ
わっ
ガッ
やめてェ!!
ぺっ
あれ？
オレを誰だと思ってんだ 乙女小の六年加藤和幸だぞ
カトちゃんは学校で一番強ェんだ
う――ん…
ちょっと大丈夫!?
ちくしょ！…やっぱ オイラケンカはだめだ
にぎっ
え…

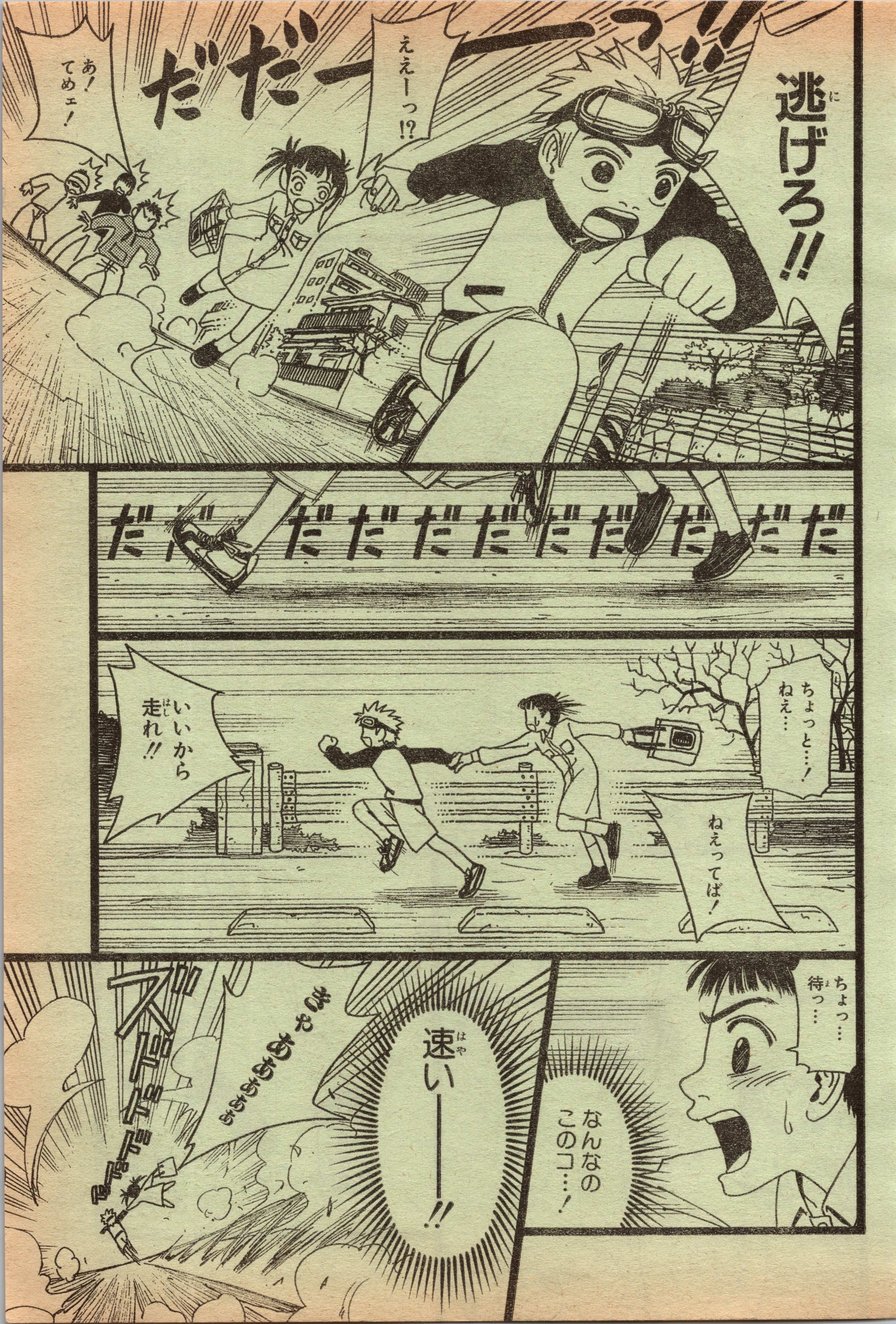
逃げろ!!
だだーーっ!!
えぇーっ!?
あ!てめェ!
だだだだだだだだだだ
ちょっと…!ねぇ…
いいから走れ!!
ねぇってば!
ちょっ…待っ…
なんなのこのコ…!
速いーーー!!

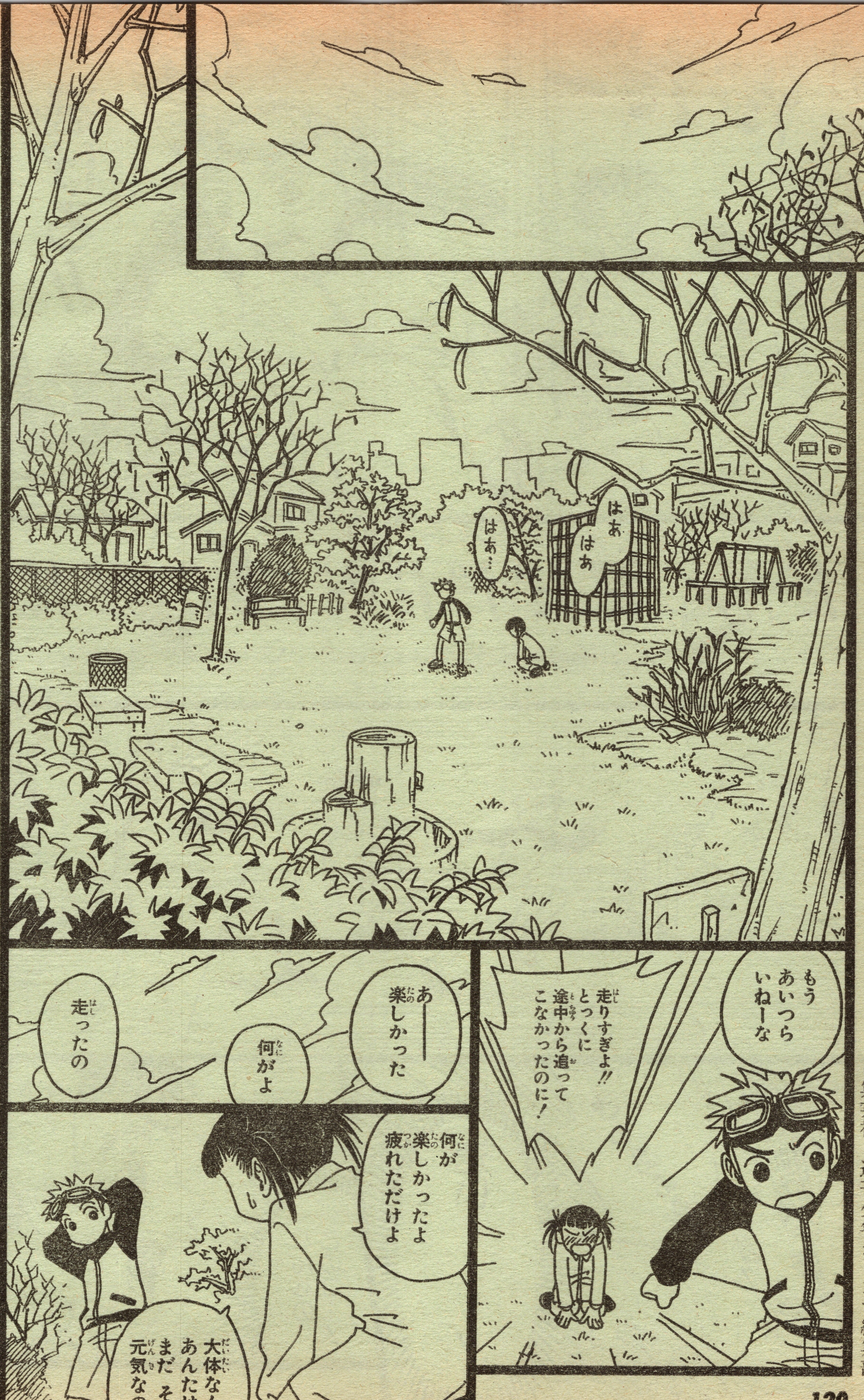

★F1大好きのキュ先生に応援のお便りを!! あて先⬇〒101-8050 東京都千代田区一ツ橋2ノ5ノ10 集英社 週刊少年ジャンプ編集部

だって オイラ 走んの 大好きだもん
ねね オイラね 大っきくなったら スプリンターに なるんだ!
……
スプリンターって 知ってる? 日本語で 短距離走者って ゆうんだよ
ぴょん
んで オイラ 大っきくなったら 100m走で オリンピックに 出るんだ!
知ってた?
知らないわよ
ま いいわ とにかく 助けてくれて ありがとう
パッ パッ
ゴン
ん? なんだ これ
やだ ちょっと!
うお まんがが 描いてある
返してよ!
わっ 破れるぞ
お前が 描いたのか?
いいでしょ 別に!

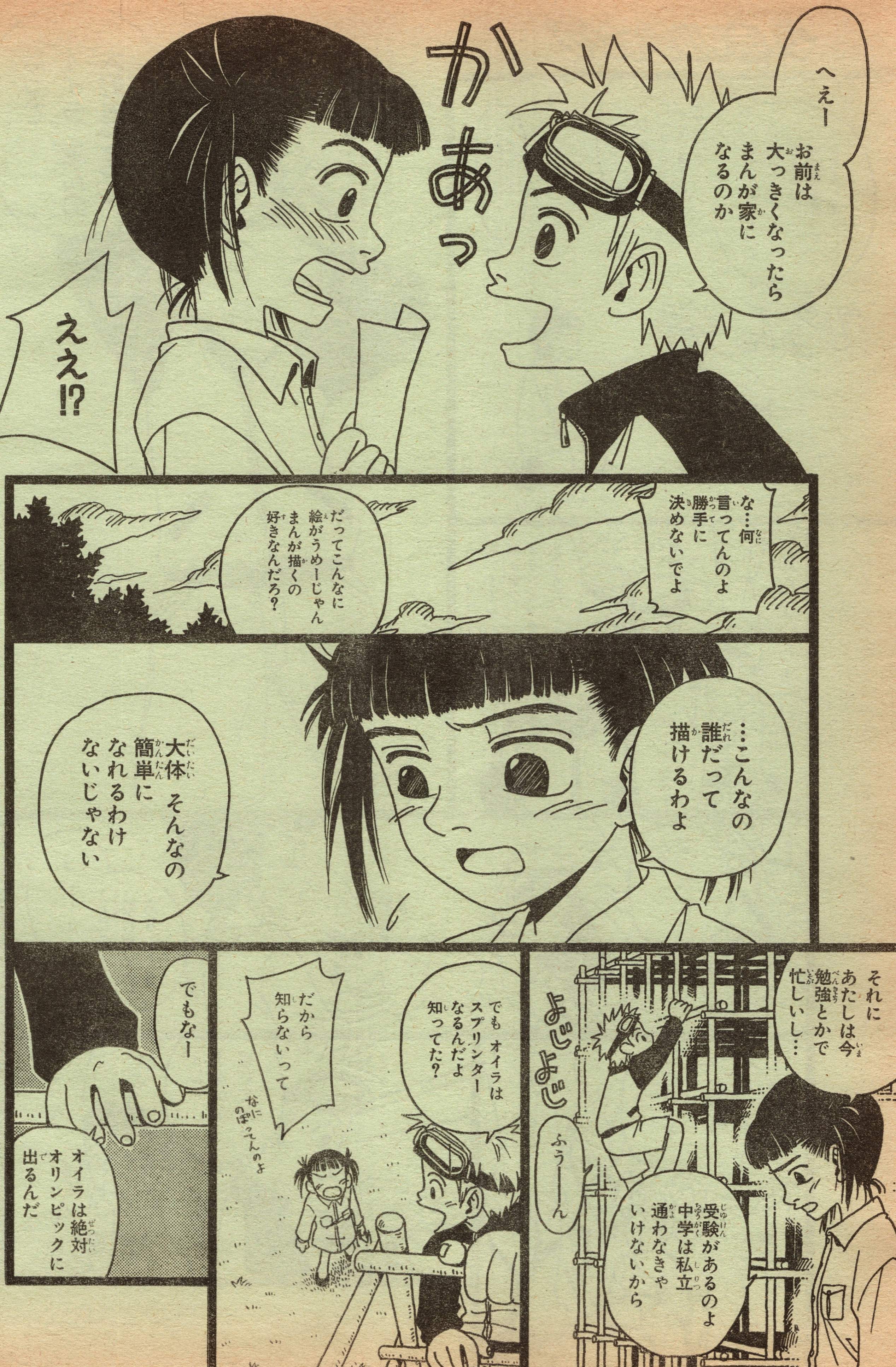

へえー
お前は大っきくなったらまんが家になるのか
かあっ
ええ!?
な…何言ってんのよ勝手に決めないでよ
だってこんなに絵がうめーじゃんまんが描くの好きなんだろ?
…こんなの誰だって描けるわよ
大体 そんなの簡単になれるわけないじゃない
それにあたしは今勉強とかで忙しいし…
よじよじ
ふう━━ん
受験があるのよ中学は私立通わなきゃいけないから
でも オイラはスプリンターなるんだよ知ってた?
だから知らないって
なにのぼってんのよ
でもなー
オイラは絶対オリンピックに出るんだ

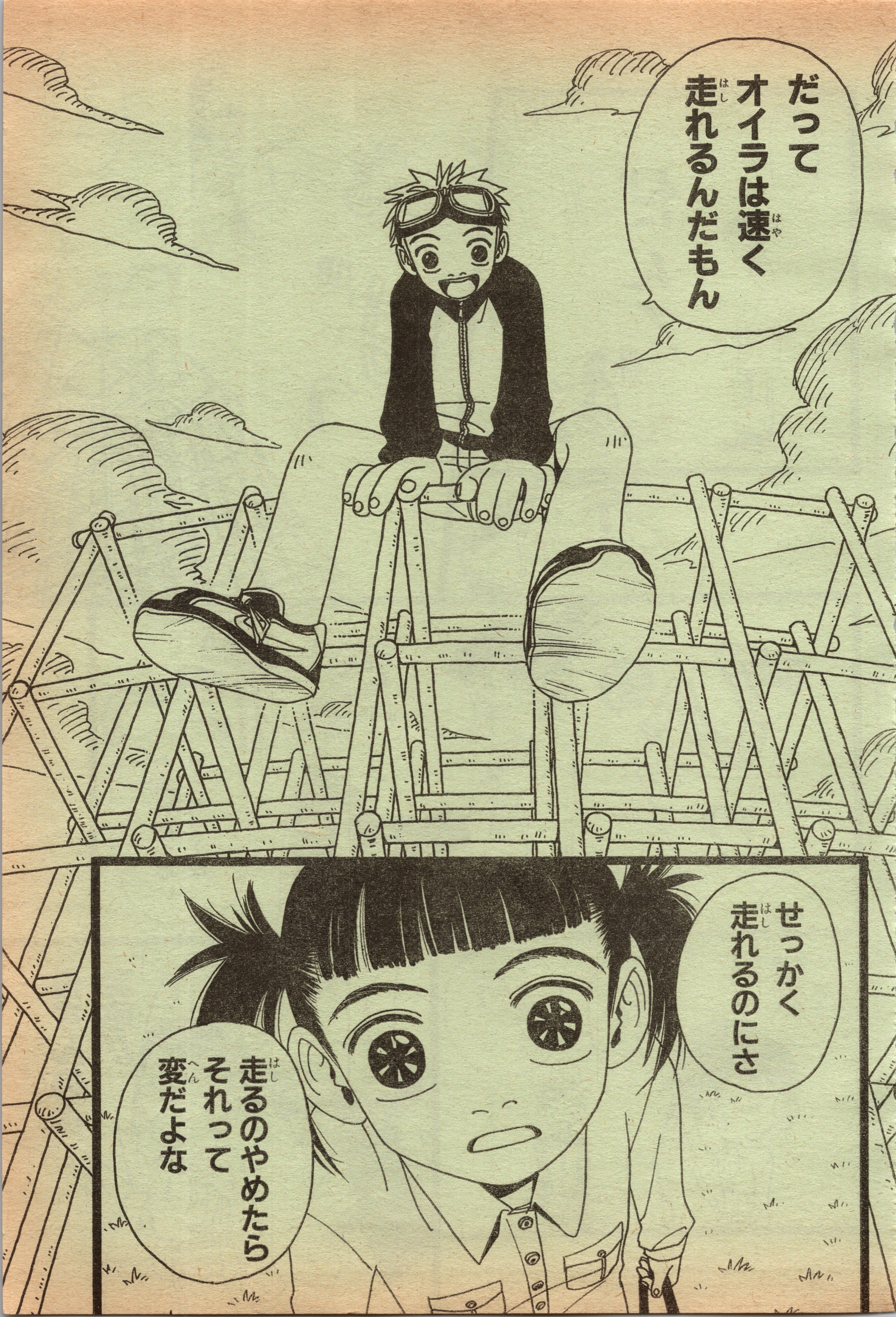
だって
オイラは速く
走れるんだもん
せっかく
走れるのにさ
走るのやめたら
それって
変だよな

とうっ
ぱっ
だん！
……
ぴたっ
お前のおっぱい小っちぇえな
!?
何すんのよ変態!!
信じらんない
シュウウウ…
いってェ〜〜
だからお前もあきらめんな
何言ってんの
あたし塾に行く途中なの急ぐからじゃあね

たたた。。。
あー 遅刻だー
どひゃん!!
やべ! オイラも おつかい途中だったんだ!!
きゃあっ
乙女公園広場
……………
ずどどどどど
やー
きゃあ
いやーん
………
なんなのよ
あのコ…

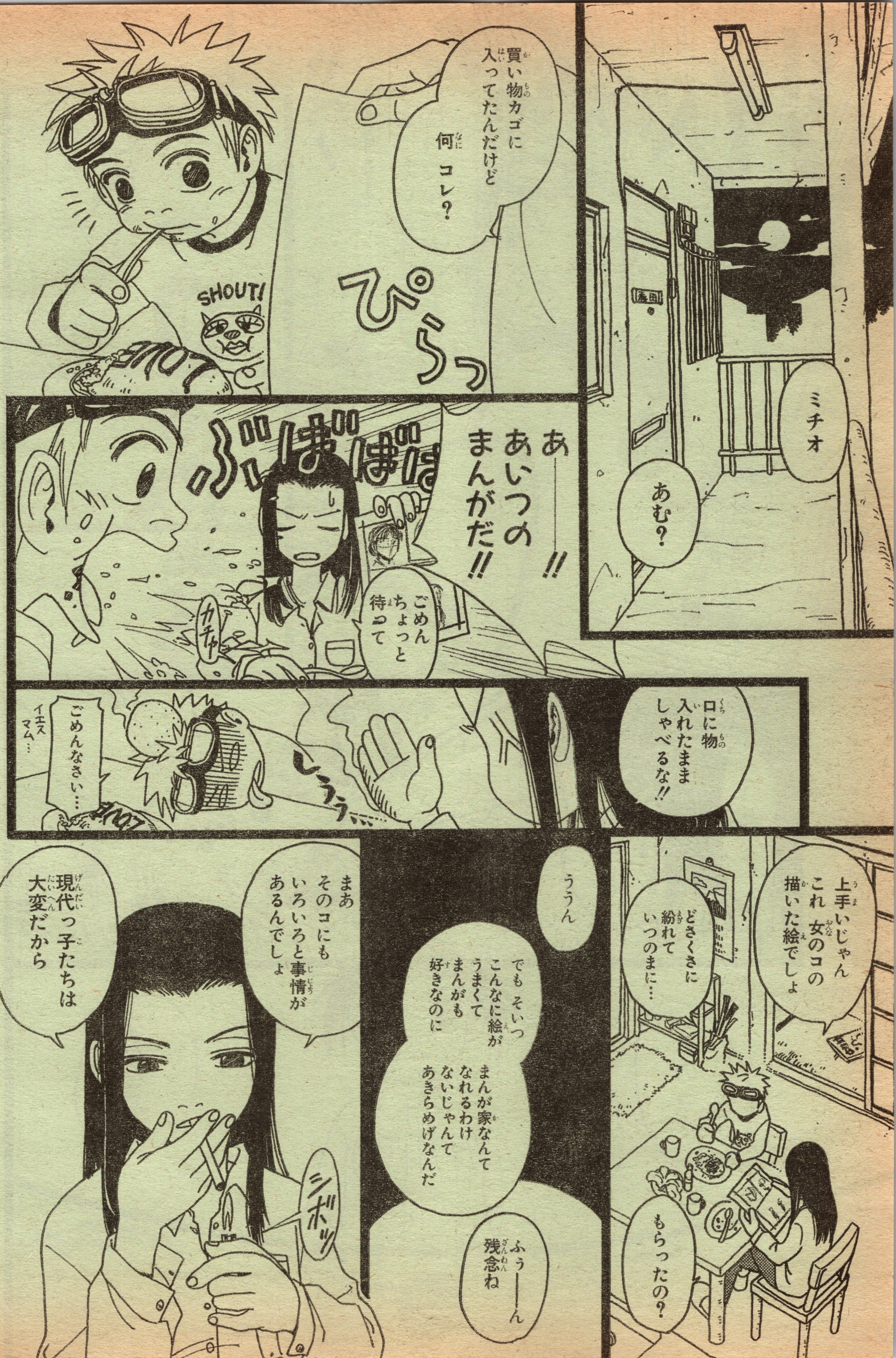
ミチオ
あむ?
買い物カゴに入ってたんだけど
何 コレ?
ぴらっ
あ――!!
あいつのまんがだ!!
ぶばばば
ごめん ちょっと待って
カチャ
口に物入れたまましゃべるな!!
しゅうう…
ごめんなさい…
イエスマム…
上手いじゃん これ女のコの描いた絵でしょ
どさくさに紛れていつのまに…
もらったの?
ううん
でもそいつこんなに絵がうまくてまんがも好きなのに
まんが家なんてなれるわけないじゃんてあきらめげなんだ
ふう――ん 残念ね
まあ そのコにもいろいろと事情があるんでしょ
現代っ子たちは大変だから
シボッ

母ちゃん！オイラの前でタバコ吸うなよ！
あーごめんごめん
悪いけど換気扇回してくれる
ガタッ
しょうがねーなあ
そう言ってあんた大人になったら絶対吸うなよ
吸うか！オイラはスプリンターになるのに
カチッ
とにかくもらいモンじゃないなら明日返してきな
うんごちそう様
む
ザワッ
グリンピース食え コラァ!!
ジャッ
ういっ
SHOUT!
なんだよ母ちゃんだってタバコ吸ってんじゃん
だから換気扇回してんだろォ
換気扇ってなんだよ…
えーとんじゃ オイラはチンコ回すから！ホラ！
チン…!? ぷっ あはははは
やった笑った！
いいから食え!!
ゴンッ
あいっ

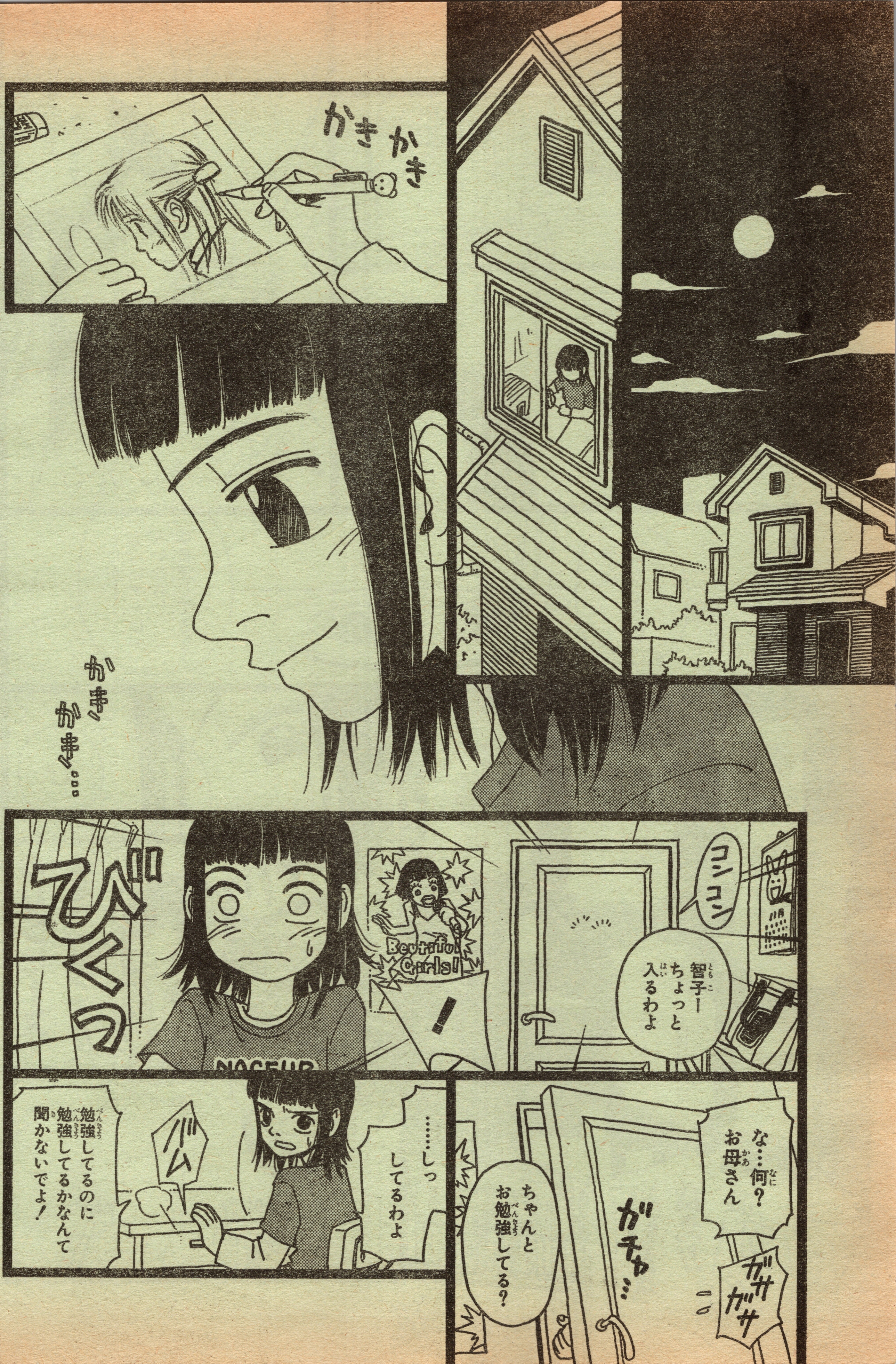
かきかき
かき かき…
コンコン
智子ー ちょっと 入るわよ
ビクッ
!
な…何？ お母さん
ガチャ
ガサガサ
ちゃんと お勉強してる？
……しっ してるわよ
バム
勉強してるのに 勉強してるかなんて 聞かないでよ！

…なら
いいんだけど
う…うん
ところで さっき
塾の先生から
電話があってね
智子 今日
塾に遅刻
したでしょ
何してたの?
ちゃんと時間通りに
行かなきゃ
だめじゃない
生徒も
智子だけじゃ
ないんだし
追いてかれるわよ?
ごめんなさい…
…とにかく
智子は
私立の中学校
受けるんだから
気を
抜いちゃだめよ
じゃあ
お勉強
がんばって
お母さん
期待
してるから
ガチャ
うん…
NAGEUR
DE
COMBAT

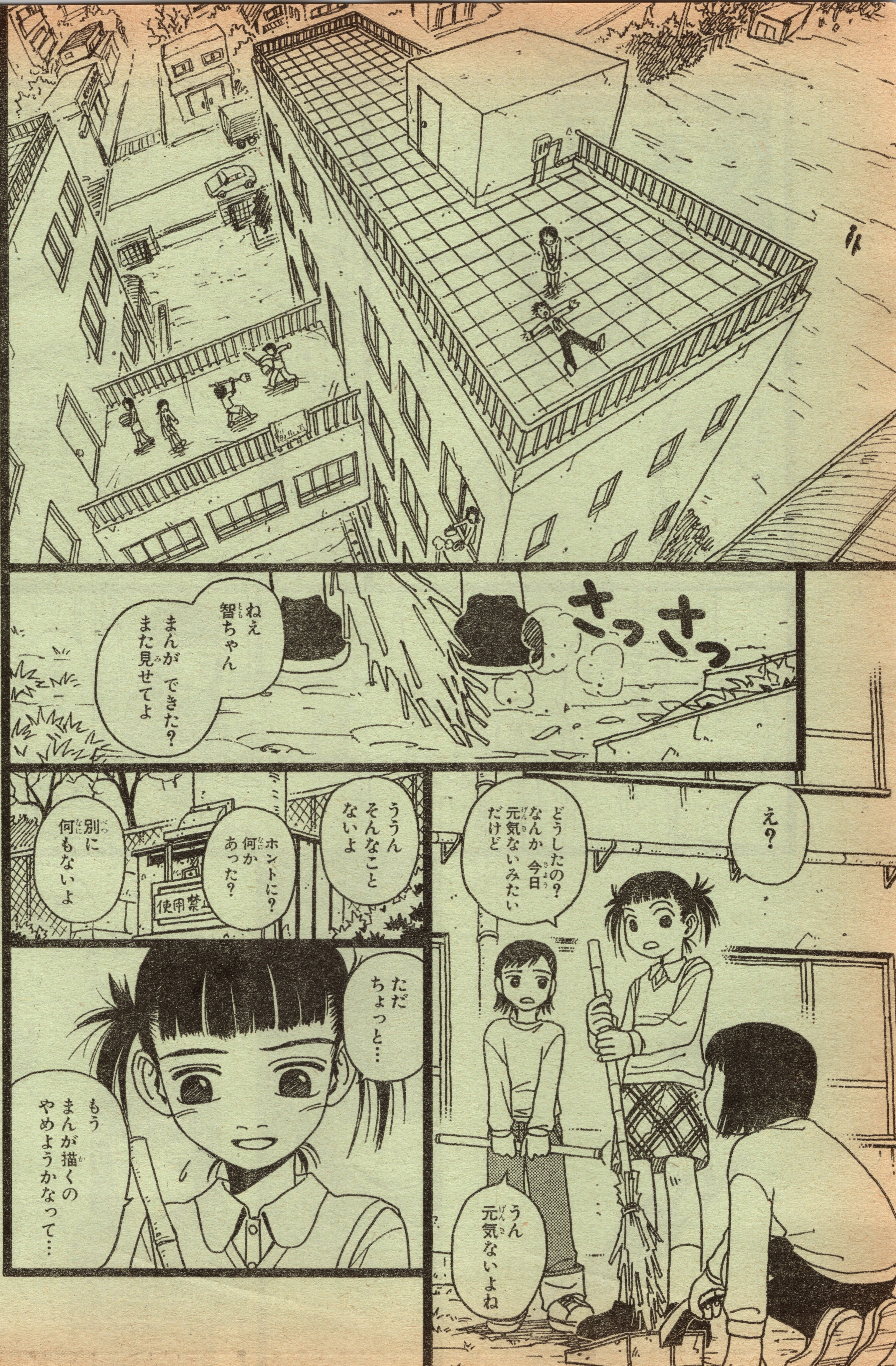
さっさっ
ねえ 智ちゃん まんが できた? また見せてよ
え?
どうしたの? なんか 今日 元気ないみたい だけど
うん 元気ないよね
ううん そんなこと ないよ
ホントに? 何か あった?
別に 何もないよ
使用禁止
ただ ちょっと…
もう まんが描くの やめようかなって…

うそ———
やめちゃうの!?
なんで!?
すごい
上手なのに!
うん…
ホラ あたし
中学は私立
受けるし…
受験しなきゃ
いけないし
お母さんも
勉強しなさいって
うるさくて…
そっかあ
智ちゃんの
お母さん
厳しいもんね
あたし もっと
智ちゃんのまんが
読みたかったなー
……うん
ぱっ
いたー——!!
おーーい
お前ーー!
もう
いっぱいだ
あたしたち
これ
捨ててくるね
うん
?

おんなじ学校だったんだなー
とどけーーー ははっ
あ！昨日の…
びらびら
これなーお前のだろ
ちょっと待ってろ今そっちに持ってくから
あ！それ…
だだだ だ だだだ
ほら
なんであなたが持ってるの？
いつのまにかオイラの買い物カゴん中に入ってた
同じ学校のコだったんだ
あなた何組？
オイラ四年A組だお前は？

四年!? なによ 年下なんじゃない!
お前 名前はなんてゆうんだ?
お前って呼ばないでよ!!
オイラ春田ミチオ お前は?
……だから
ほんわか
鈴木… 鈴木智子
なーなー そのまんがさあ 続きどうなんの?
え?
やっぱさあ その二人抱き合うのか? そんでブッチューってなあ?
えーっ
好きだ
んーっ
エロガキ!!
おーーい 鈴木ィ!
しないわよ そんなコト!
えー つまんねーの
ガサッ

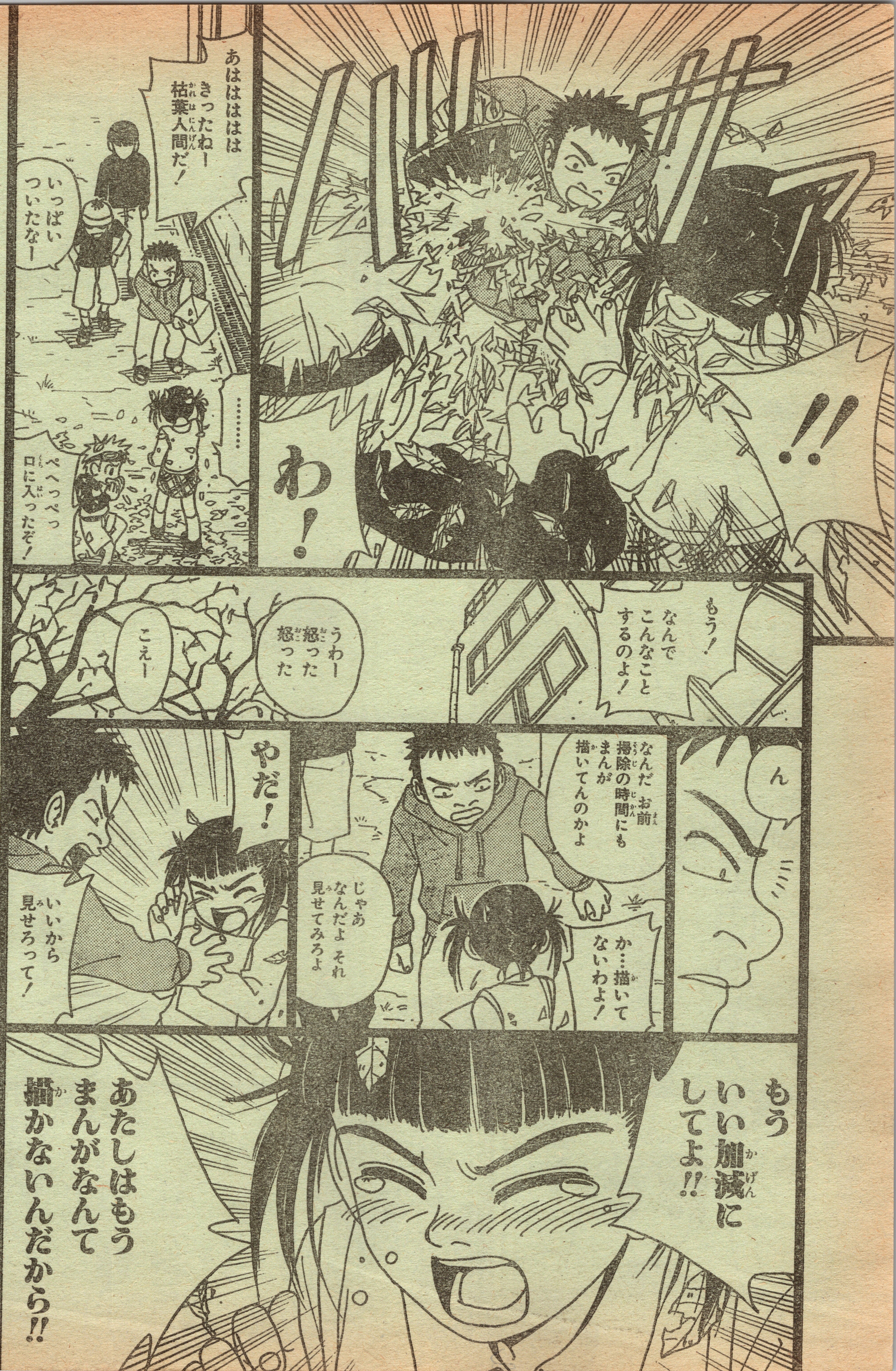
!!
わ！
あはははは きったねー 枯葉人間だ！
いっぱい ついたなー
……
ぺっぺっぺっ 口に入ったぞ！
もう！ なんで こんなこと するのよ！
うわー 怒った 怒った
こえー
ん
なんだ お前 掃除の時間にも まんが 描いてんのかよ
か…描いて ないわよ！
じゃあ なんだよ それ 見せてみろよ
やだ！
いいから 見せろって！
もう いい加減に してよ!!
あたしはもう まんがなんて 描かないんだから!!

クシャ クシャ
あ!
ぐしっ
ポイッ
ガサッ
………
………
……うっ …ひっ…
かぱっ
このやろー!! 女子をいじめるなってゆってんだろ!!
いーーててて!!
なんなんだてめェはよォ!!
ばりっ
あーーっ!!
何やってんのよ男子!!
!
なんでもねーよ!
うそ!
どうせ また 智ちゃんに ちょっかい 出してたんでしょ!?

知ってるのよ!
加藤くん智ちゃんのコト好きなんでしょ!!
だからそーやっていつもいじめてるんでしょ!?
ボボッ
かーっ
なあ!?
なっ何言ってんだ! べべべ別にこんなヤツ…!!
好きなら好きって言えばいいじゃない!
ホント男子ってバカなんだから!
カトちゃん顔真っ赤だよ
バレバレじゃん
バレてねーー!!
なんだよオイラこいつのおっぱいさわっちまったぞ
ばっ…
がーーん
なにーーっ!?!
うそ…智ちゃんそんなコトさせたの?
させてない!!
鈴木さんのおっぱい…
ちょっと見ないで!!
小っちゃかったけどな
うるさい!!
……こっこのガキ…!
なんてことしやがんだ……!!
くっそオオオ!!
ドドドドド
うわーーっ

なんだよ お前もさわれば いいじゃねーか!
うるせー そんなこと できるか!
待て てめェは ブッ殺す!! 勝負しろ オラァ!!
やだよ オイラ ケンカは 弱えーもん!
あ そうだ
勝負なら 100m走 やろーぜ!
ぎっ!!
ぎぎっ
いってェ~!!
大丈夫!? 二人とも!
カトちゃん!
たたた たたた
……!!
この野郎ォオ!!
わー 待て待て! だから100m走で 勝負しようって ゆってんじゃん!!
そうよ! 加藤くんていつも 暴力ばっかで サイテー!
むっ
勝負するなら スポーツとかに しなさいよ!!

そうよ そうよ そうしなさいよ
ほら
……ぐっ
ホ
ザッ
わかったよ!
放課後乙女公園で勝負だ!!
ドゴォーーン
100m走でブッ殺してやるぜ!!
逃げんなよ!!
ざっざっ
カトちゃん!
たたた…
100m走でどうやって殺すんだよバカかあいつ
……
やーーん
智ちゃんを賭けて二人の男が勝負だなんてなんだかロマンチック♡
がんばってね応援するから!
ちょっとちょっとォ!!
なんなのこの展開は…
かけられてないってあたし
キーンコーンカーンコーン

乙女公
ばん!
来たな
6-B
うっしゃ 早く やろーぜ

いいか ここから向こうの一本杉までがちょうど100mだ
あの一本杉の横を相手より早く走り抜ければ勝ちだ
ちゃんと線も引いといてやったからな お前のコースはそっちだ 文句ねェな
うん
合図はそうだな お前ら女子がやれ
いいわよ
じゃあ勝負開始だ 行け反町
ザッ
まかせてよカトちゃん
なんだお前じゃねーのか?
ちょっと待ちなさいよ!
反町くんが相手って… 六年生の中で一番足が速いじゃない!! 50m走で7秒切っちゃうんでしょ!?
そんなのに春田くんが勝てるわけないじゃない!!
どぉーーん
6-B
ゲ しかもこいつちゃっかり体操着!!

いいよ 別に オイラ 誰とでも
ええ!?
無謀よ! 大体あいつとじゃ 歩幅も全然 ちがうし!
ふっふっふ
やっと ボクの出番が 回ってきたね
ふふふ 見せてあげるよ ボクの 黄金の足を
パキ パキッ
なんで 100m走なのに 指鳴らしてんだよ バカか お前
足首ならせよ
プラ プラ
バカとは なんだ!!
ナマイキだよ お前!!
きーっ
やめろ 反町 おい 女子 スタートだ
うるせェなあ 早く 始めようぜ
プラ プラ ふにふに
キモ!
……わかったわよ
位置について!
ざっ!

オン ユア マーク!
なんだ そりゃ?
チャキ
知らねーのか? オリンピックじゃスタートはこうゆうんだぜ
はあ?
フン! 少しばかり走りに自信があるみたいだけど それも今のうちさ
ボクの50m走自己最高タイムは6秒78!! 陸上大会じゃ毎年ダントツの一位!!
最近じゃ 早くも高校からの誘いも受けてるんだ!!
こんなチビに負けるかよ! しかも年下に!!
よーーい
ザッ
へへ…

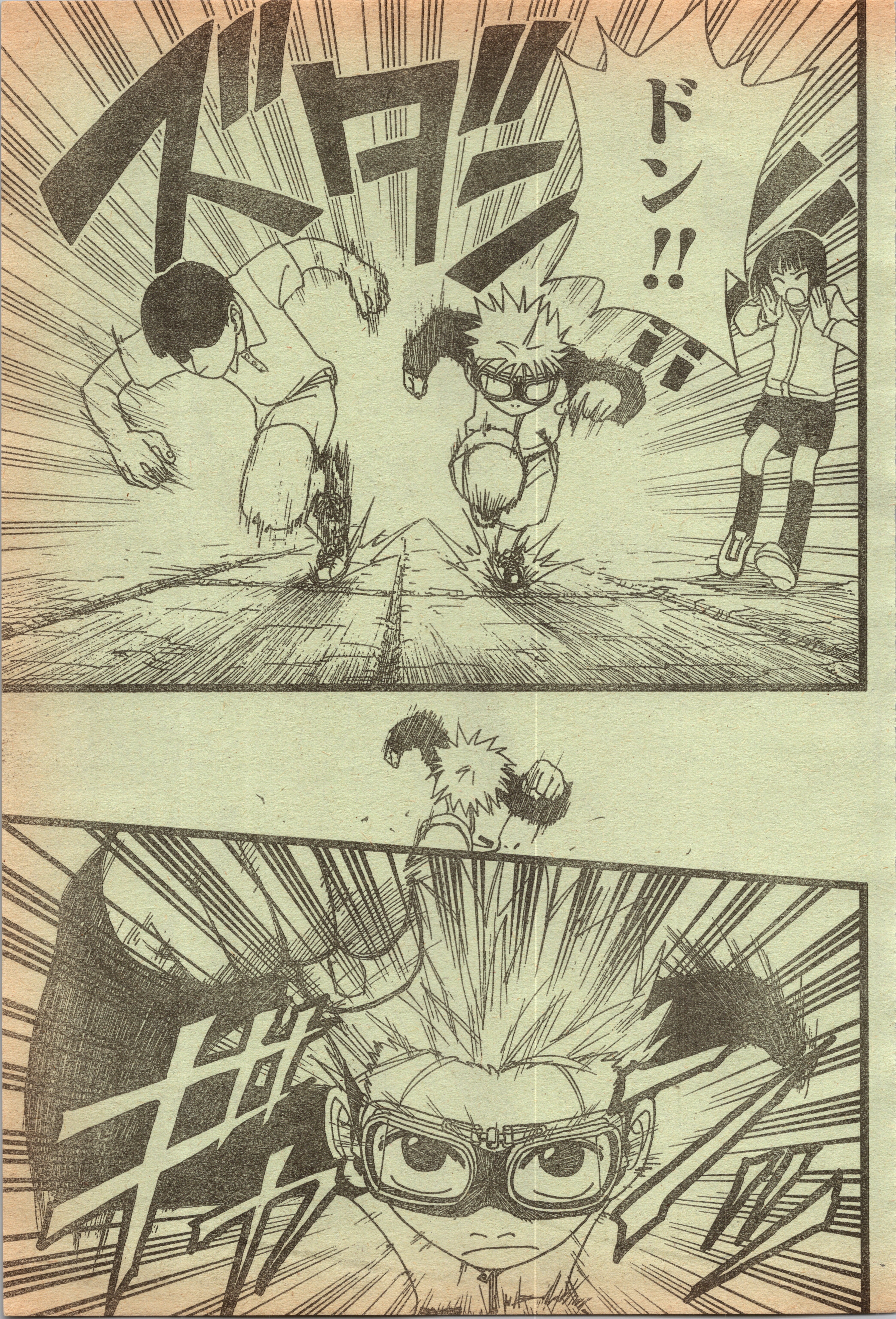
ズドダ!!
ドン!!

どぉん!!!!
いいっ!?!

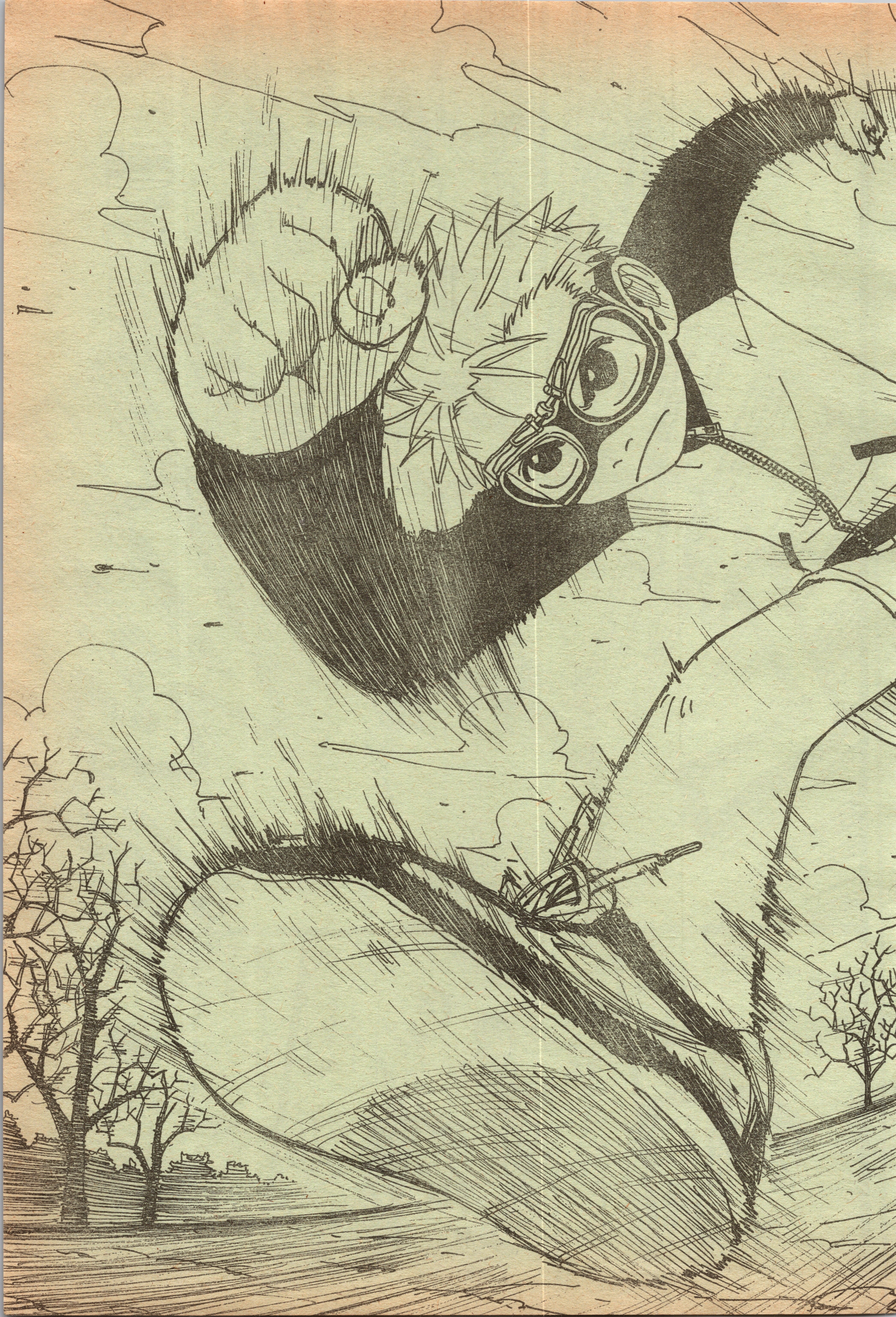

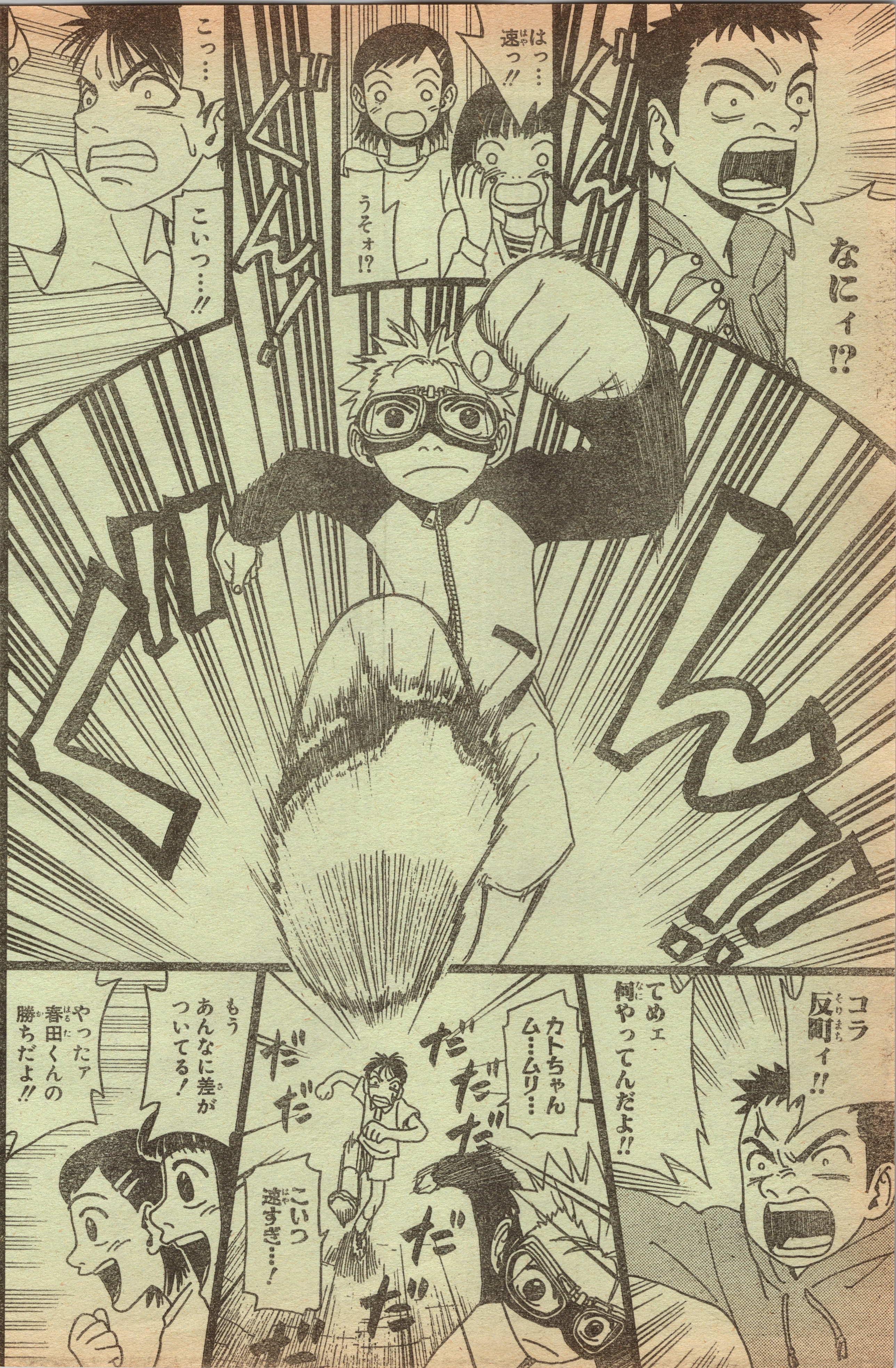
なにィ!?
はっ…速っ!!
うそォ!?
こっ…
こいつ…!!
コラ反町ィ!!
てめェ何やってんだよ!!
カトちゃんム…ムリ…
だだだだだ
もうあんなに差がついてる!
やったァ春田くんの勝ちだよ!!
こいつ速すぎ…!

……くそっ
実は
てめェの
コースには
このオレが
ただの100m走で
勝負すると
思うか!!
落とし穴が
仕組んで
あんだよ!!
くわっ
だが
お前には絶対
勝たせねェ!!
てめェには
やっぱ 痛い目
みてもらわねーと
気が
済まねェんだよ!!
鈴木のおっぱい
さわりやがって
ダダダダ
ダダ
だだだだだ
ズボッ
うえっ!!

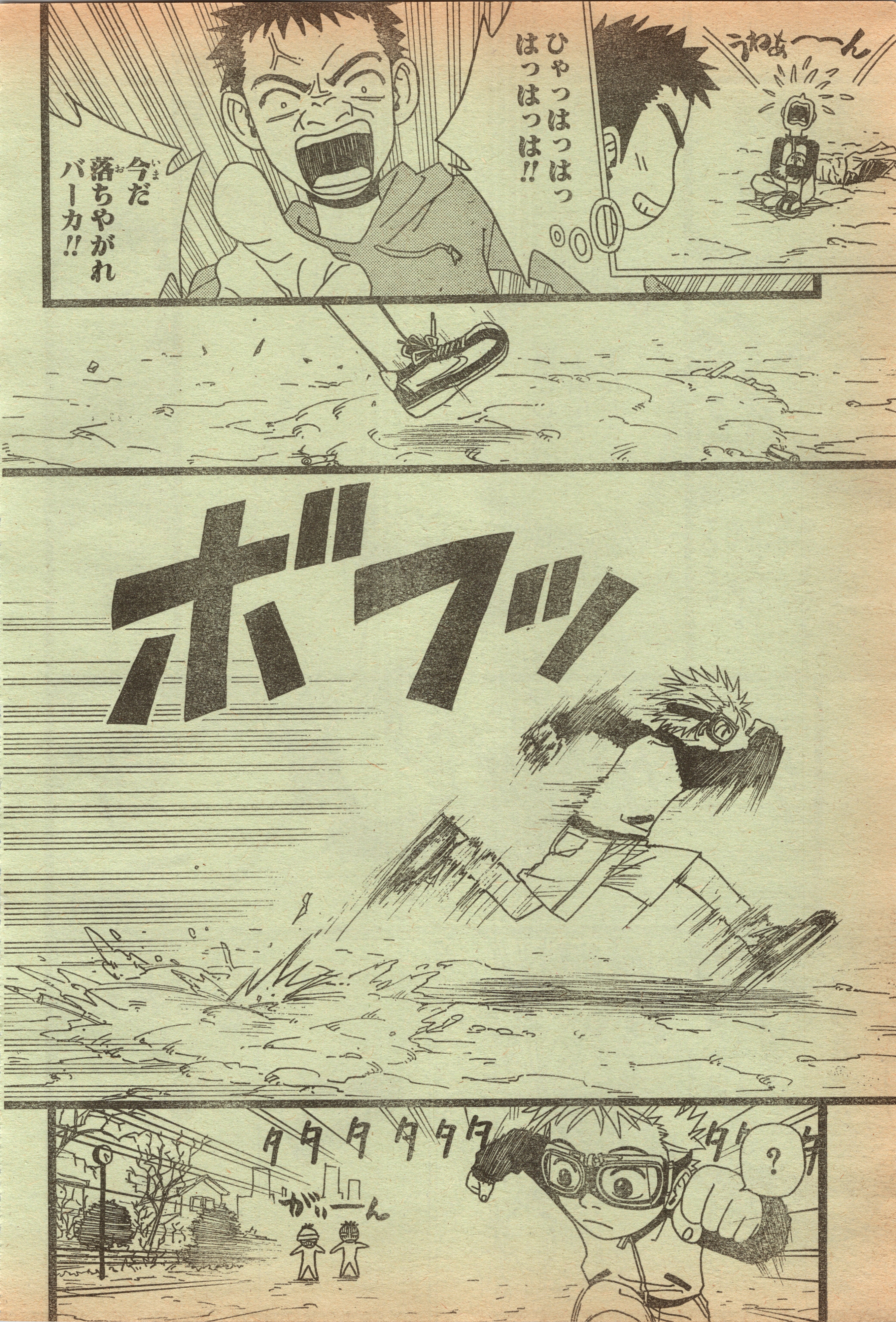

うわぁ——ん
ひゃっはっはっ
はっはっは!!
今だ
落ちやがれ
バーカ!!
ボフッ
タタタ
?
タタタタタタ
がぁーん

だんっ
ゴォーール!!
いえーーい!!
な…
なんだ
そりゃ…
ガックリ
やったーー!!
春田くんが
勝ったー!
よかったね
智ちゃん!
え?
あ…うん
きゃーっ
すごい!
すごい! あの反町くんに
勝っちゃうなんて!
ステキー
春田くん!
えへへー
ちくしょォオ!!
何負けてんだ
反町 コラァ!!
ダッ
コノヤロォ!!
どどどど
ゲ
カトちゃん!
ずぼっ
うおあっ!

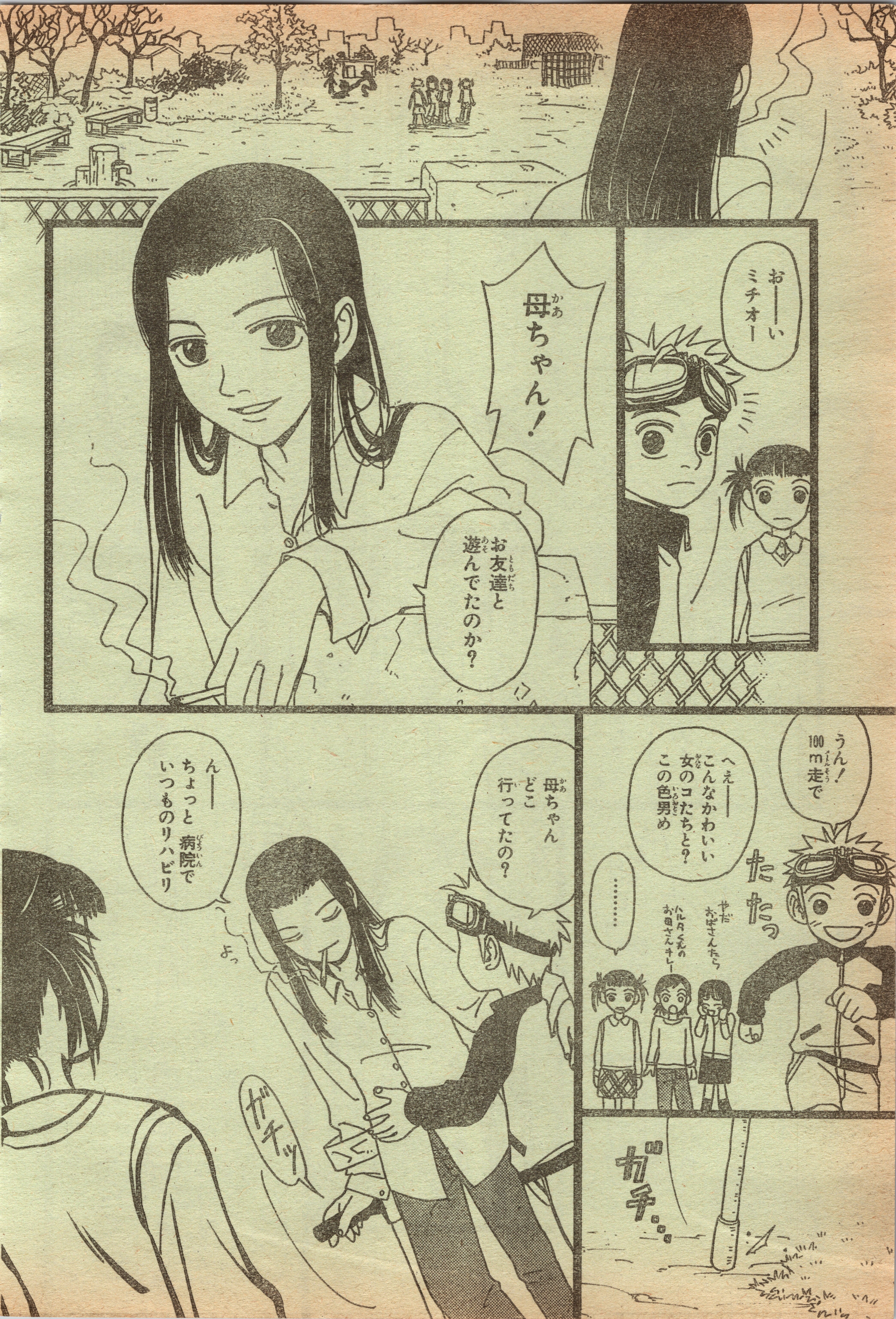

おーーい
ミチオー
母ちゃん！
お友達と
遊んでたのか？
うん！
100m走で
へえーー
こんなかわいい
女のコたちと？
この色男め
たたっ
……
やだ
おばさんたら
ハルタくんの
お母さんキレー
母ちゃん
どこ
行ってたの？
んーー
ちょっと
病院で
いつものリハビリ
よっ
ガチッ
ガチ…

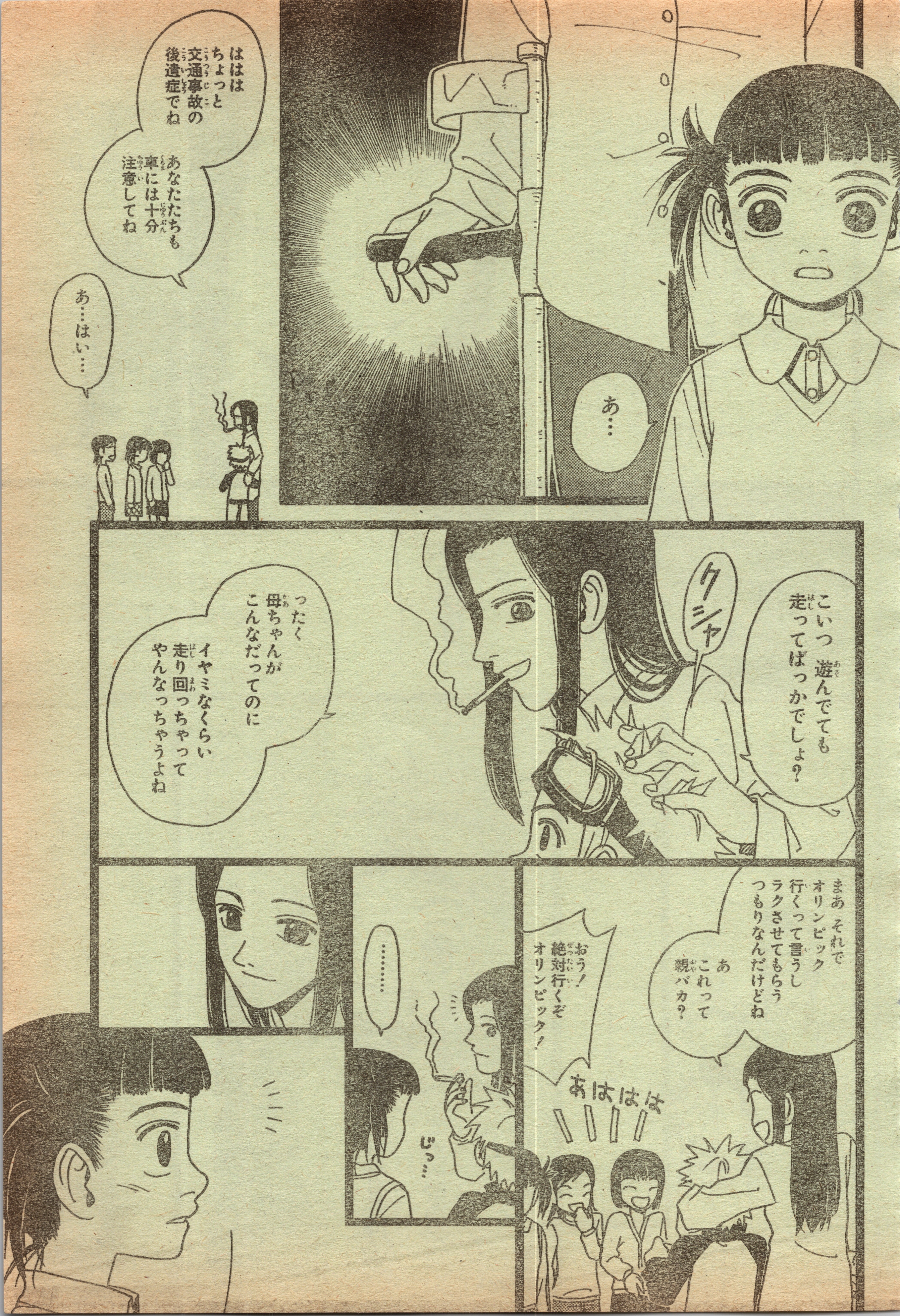
あ…
ははは ちょっと交通事故の後遺症でね
あなたたちも車には十分注意してね
あ…はい…
こいつ 遊んでても走ってばっかでしょ?
クシャ
ったく母ちゃんがこんなだってのに
イヤミなくらい走り回っちゃってやんなっちゃうよね
まあ それでオリンピック行くって言うしラクさせてもらうつもりなんだけどね
あ これって親バカ?
おう! 絶対行くぞオリンピック!
あははは
………
じっ…

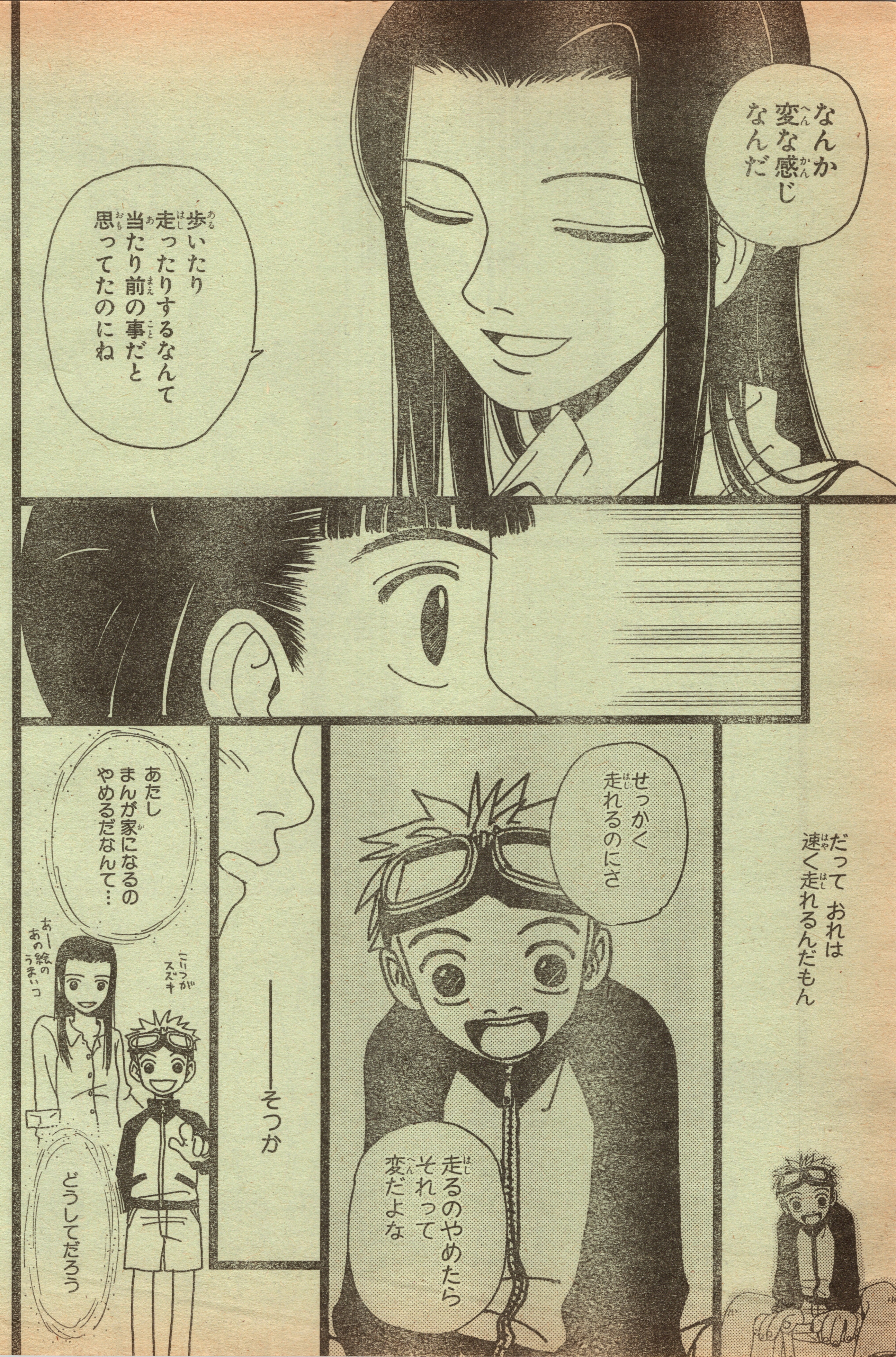
なんか
変な感じ
なんだ
歩いたり
走ったりするなんて
当たり前の事だと
思ってたのにね
だって おれは
速く走れるんだもん
せっかく
走れるのにさ
走るのやめたら
それって
変だよな
ーーそっか
あたし
まんが家になるの
やめるだなんて…
こいつがスズキ
あー絵のあのうまいコ
どうしてだろう

どこに
あきらめる理由が
あつたんだろう
あ！そうだ
ごそごそ
これ お前のまんが 取っといたぞ
ぴらっ
あ…学校で捨てたやつ…
ああっ!!
コラァ!!
いてェ!!
ひっ!?
ゴンッ!!
あんた それ 人に返すもん そんなに クシャクシャに してェ!!
ちがうよ 母ちゃん これは…
なあ！鈴木!?
いいんじゃない 昨日 あたしの胸 さわった罰ね
ドガーーーン！

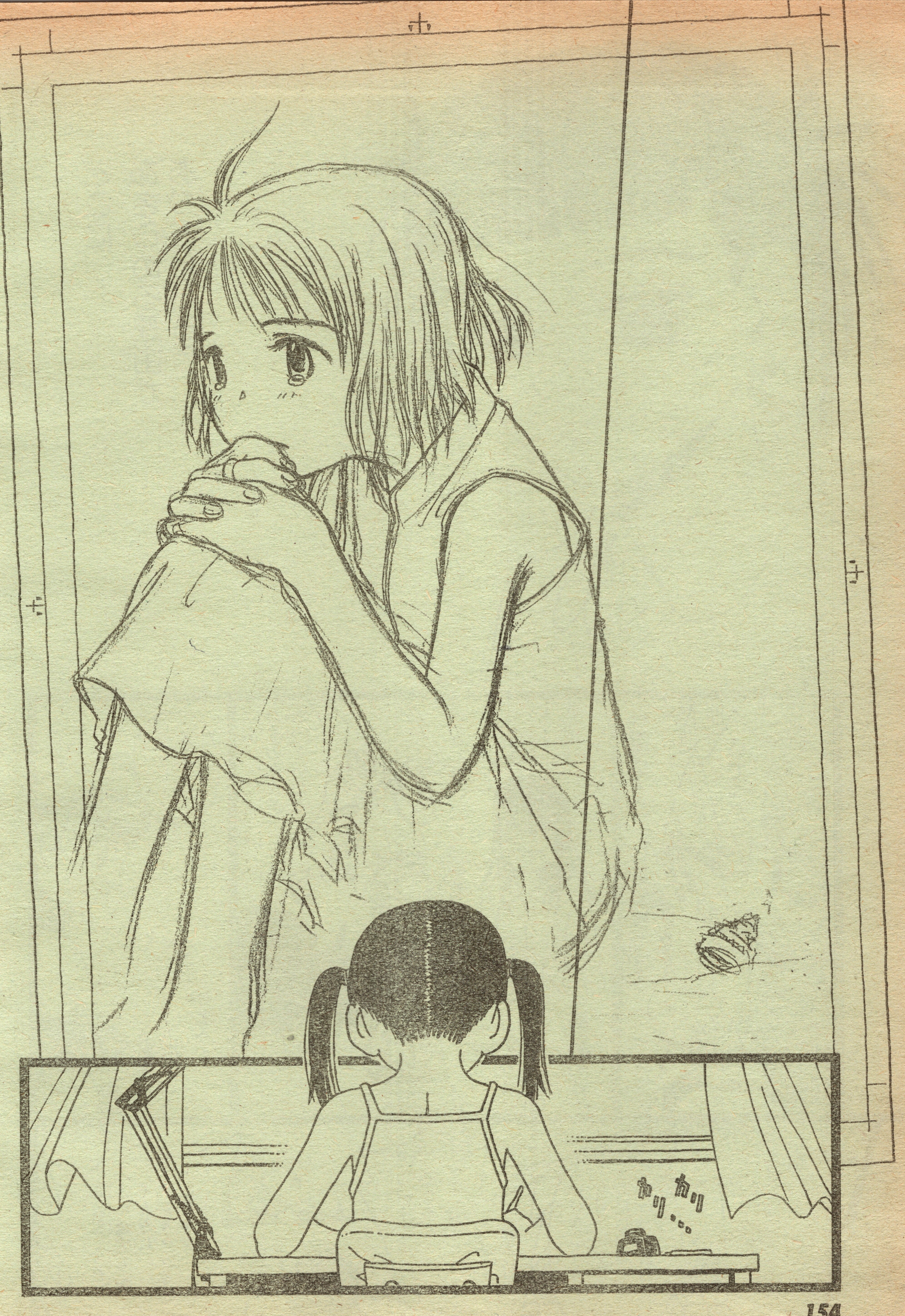
カリ カリ…

週刊少年ジャンプ公式ホームページ
PopWebJump→http://www.jump.ne.jp/
大好評公開中

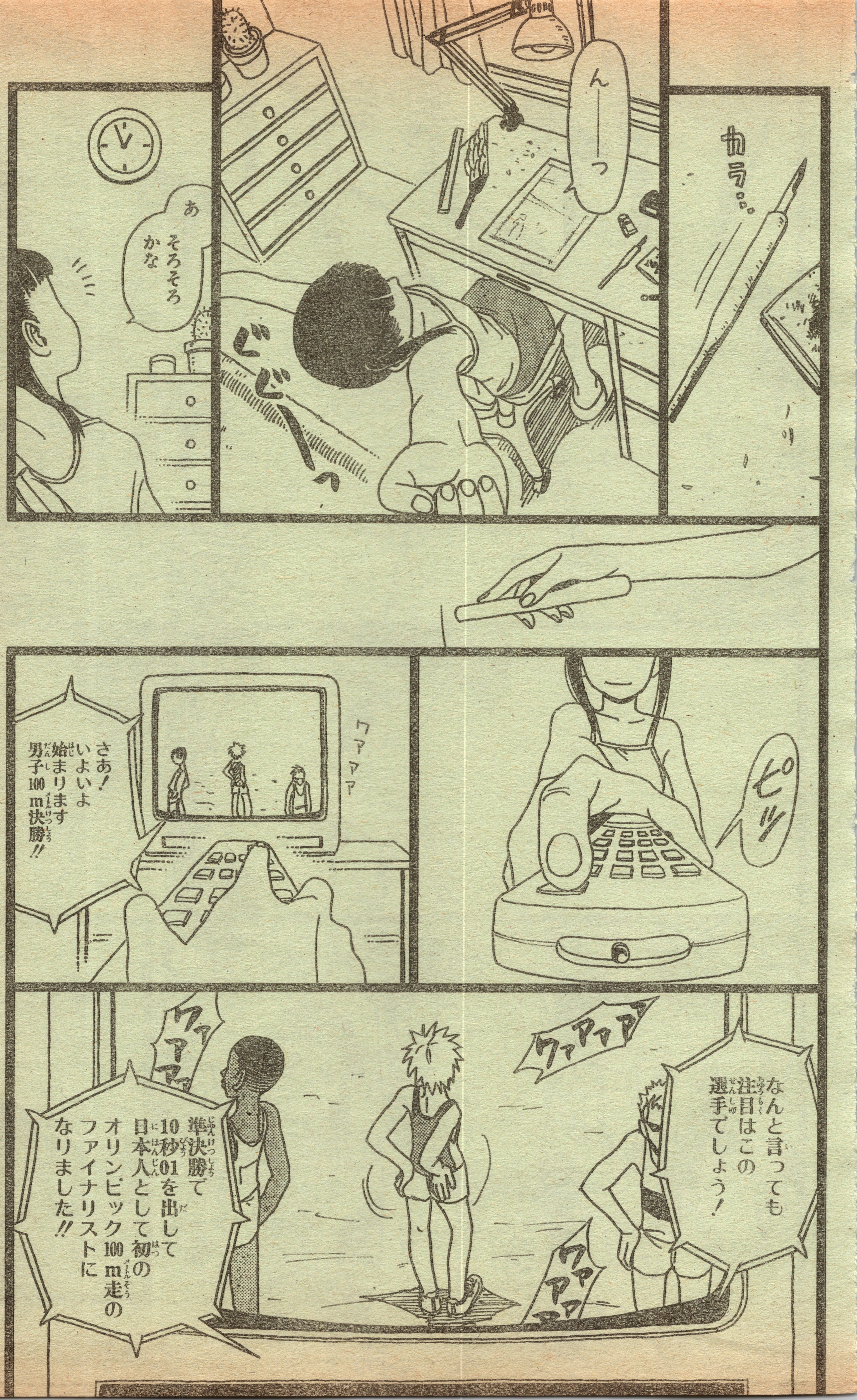

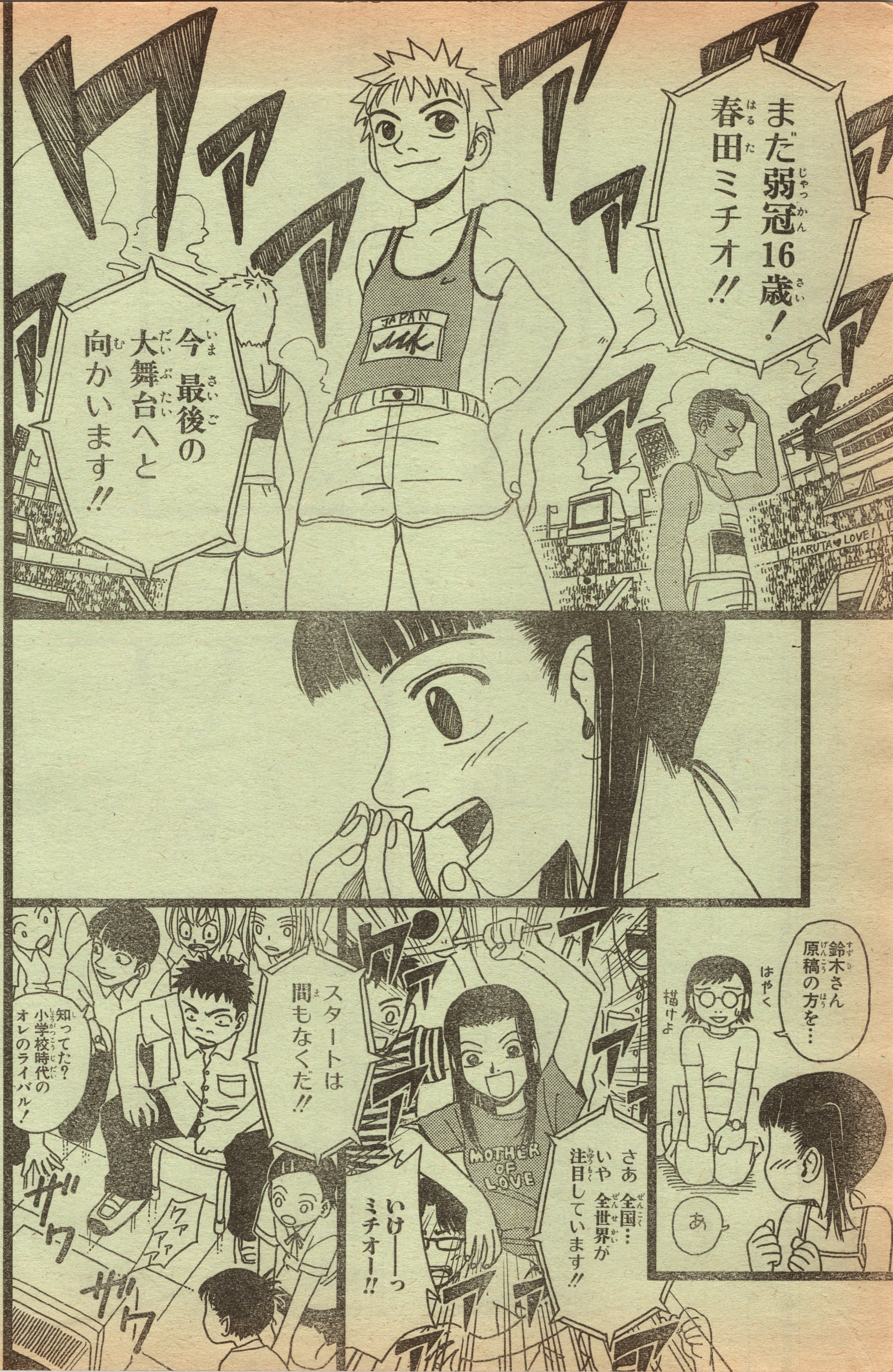

ワァァァァ
まだ弱冠16歳！
春田ミチオ!!
今 最後の大舞台へと向かいます!!
JAPAN
HARUTA♥LOVE!
鈴木さん原稿の方を…
はやく描けよ
あ
さあ全国…いや全世界が注目しています!!
いけーーっミチオー!!
MOTHER OF LOVE
スタートは間もなくだ!!
知ってた？小学校時代のオレのライバル！
ワァァァ
ザワ
ザワ

☆大好きだったらあきらめない！誰だってきっと立てるさ夢の舞台に。

Candy Sprinter …おわり
キャンディスプリンター

赤マル Jump

赤マルジャンプオフィシャルサイト
WELCOME!! NEW FACE!!!

今回、増刊号初掲載で新たにジャンプの顔になった4人の先生達をホームページ風に大紹介だ!!

ゴー!ゴー!レブン
原淳先生

←このサイトを見たい人は左のページへGO!!

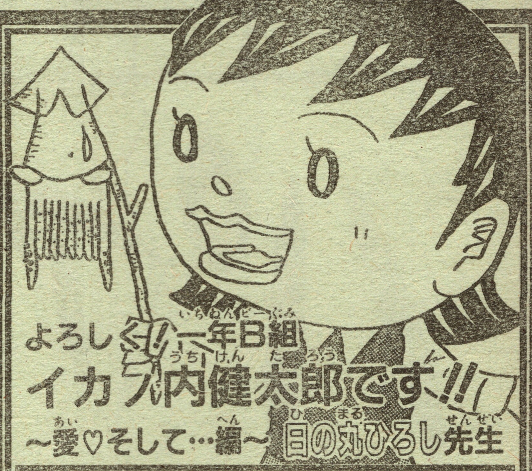

よろしく!一年B組
イカ乃内健太郎です!!
~愛♡そして…編~ 日の丸ひろし先生

←このサイトを見たい人は左のページへGO!!

Somebody 川下要先生

←このサイトを見たい人は160ページへGO!!

BLUE RESCUE 伊藤和史先生

←このサイトを見たい人は160ページへGO!!

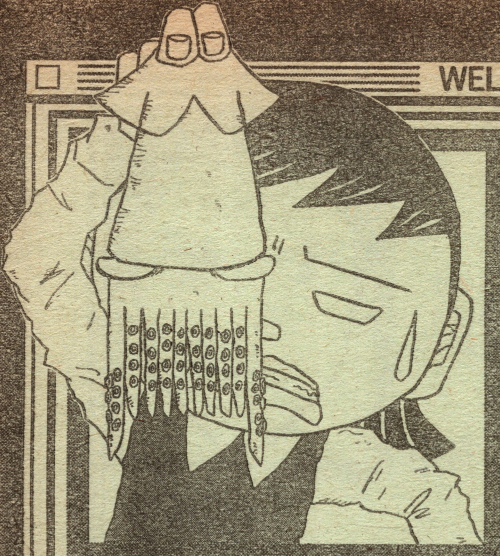

よろしく！一年B組
イカノ内健太郎です!!
〜愛♡そして…編〜

日の丸ひろし先生

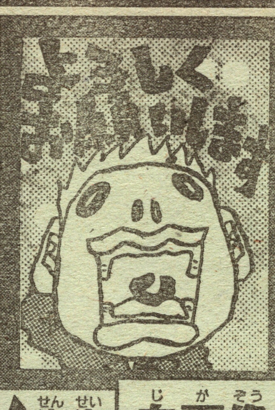

自画像

PROFILE
- 生年月日 昭和50年12月10日
- 出身地 大阪府　●血液型 RH−B型
- マンガ歴 独学5年。誰か教えて下さい。
- 好きなマンガ ジャンプ全作品。特にJOJOに年中夢中。
- 趣味&特技 それより新人の宝はファンレター。大切にします！一通下さい。

ここが見どころ!!

全体的におバカなマンガです！

←『よろしく！一年B組イカノ内健太郎です!!〜愛♡そして…編〜』は225ページからSTART!!

ゴー！ゴー！レブン

原淳先生

自画像

PROFILE
- 生年月日 昭和51年10月3日
- 出身地 愛知県　●血液型 A型
- マンガ歴 8年（バスケ歴4年）
- 好きなマンガ ONE PIECE、SLAM DUNK、ゴー！ゴー！レブン他多数
- 趣味&特技 好きな歌（ミスチル、SPEED等）を覚えて風呂で熱唱する

ここが見どころ!!

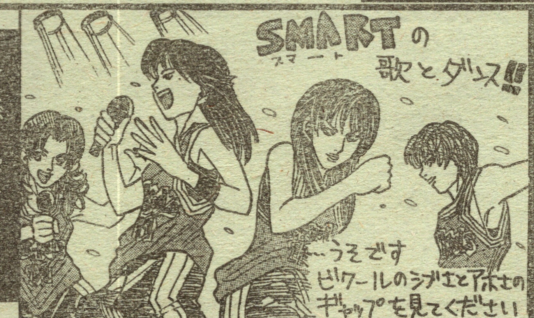

←『ゴー！ゴー！レブン』は335ページからSTART!!

WELCOME!! NEW FACE!!!

BLUE RESCUE

伊藤和史先生

自画像

PROFILE

- **生年月日**昭和49年10月16日
- **出身地**北海道　**血液型**A型
- **マンガ歴**他誌で連載経験あり。
- **好きなマンガ**ONE PIECE、HUNTER×HUNTER、MONSTER
- **趣味&特技**スポーツ（インラインスケート、ビリヤード）映画鑑賞

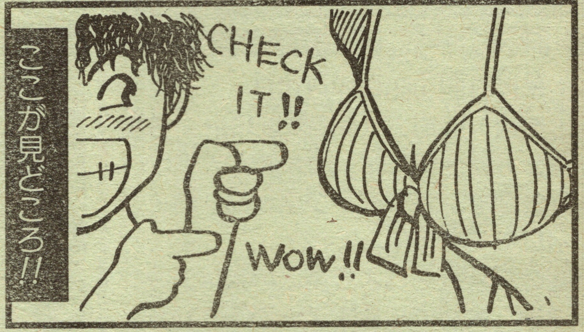

←『BLUE RESCUE』は367ページからSTART!!

Somebody

川下要先生

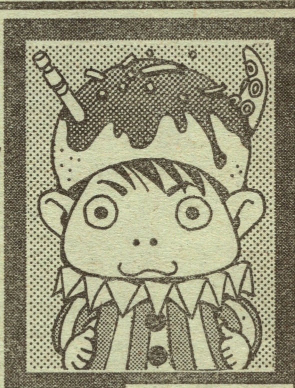

自画像

PROFILE

- **生年月日**昭和48年10月23日
- **出身地**大阪府　**血液型**B型
- **マンガ歴**高校生の時にラクガキを始めて今に至る…。
- **好きなマンガ**ブラックジャック
- **趣味&特技**旅行に行くのが好きです。沖縄とか…。

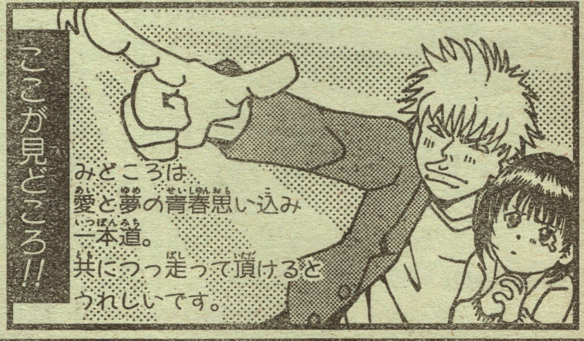

←『Somebody』は471ページからSTART!!

担当編集者が語る!! ここをCHECK!!

『ゴー！ゴー！レブン』 担当・稲生氏

↘らこの違い!!日の丸!!テメーもっとカッコよく描けよ!!原先生、今度飯食おうね!!日の丸!!ネームは!?原先生頑張ってね♡

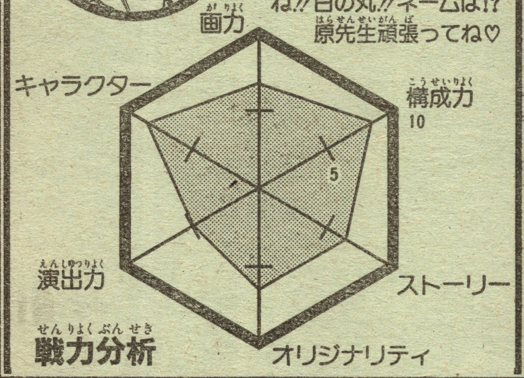

『よろしく！一年B組イカノ内健太郎です!!～愛♡そして…編～』 担当・稲生氏

日の丸先生と左の原先生はギャグ同期生。同じスタートラインの2人を同じ大きな愛で育てたはずなのに似顔絵を描かせた↖

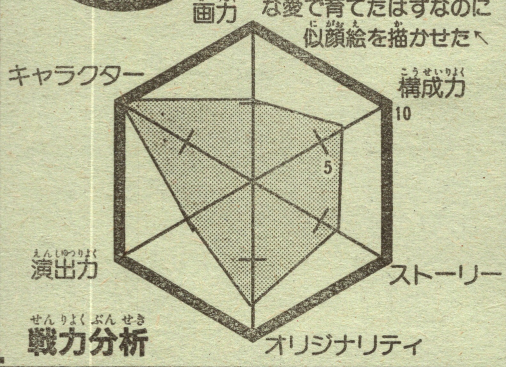

『Somebody』 担当・高橋氏

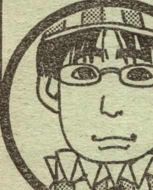

とにかく絵がウマイ！まだちょっと人物の表情が硬いけど将来性は抜群だ！ところで、なんでワテがくいだおれ人形やねん？

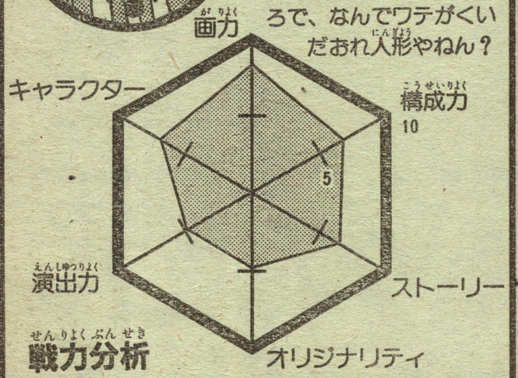

『BLUE RESCUE』 担当・土生田氏

「ライフガード」って知ってます？こんなにもいかしたかっこいいヤツラがいるんです！これを読んでキミも身体鍛えようぜ!!

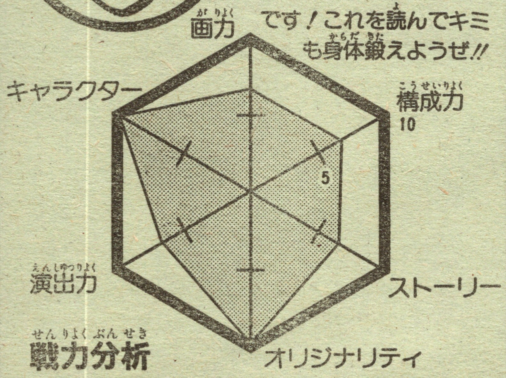

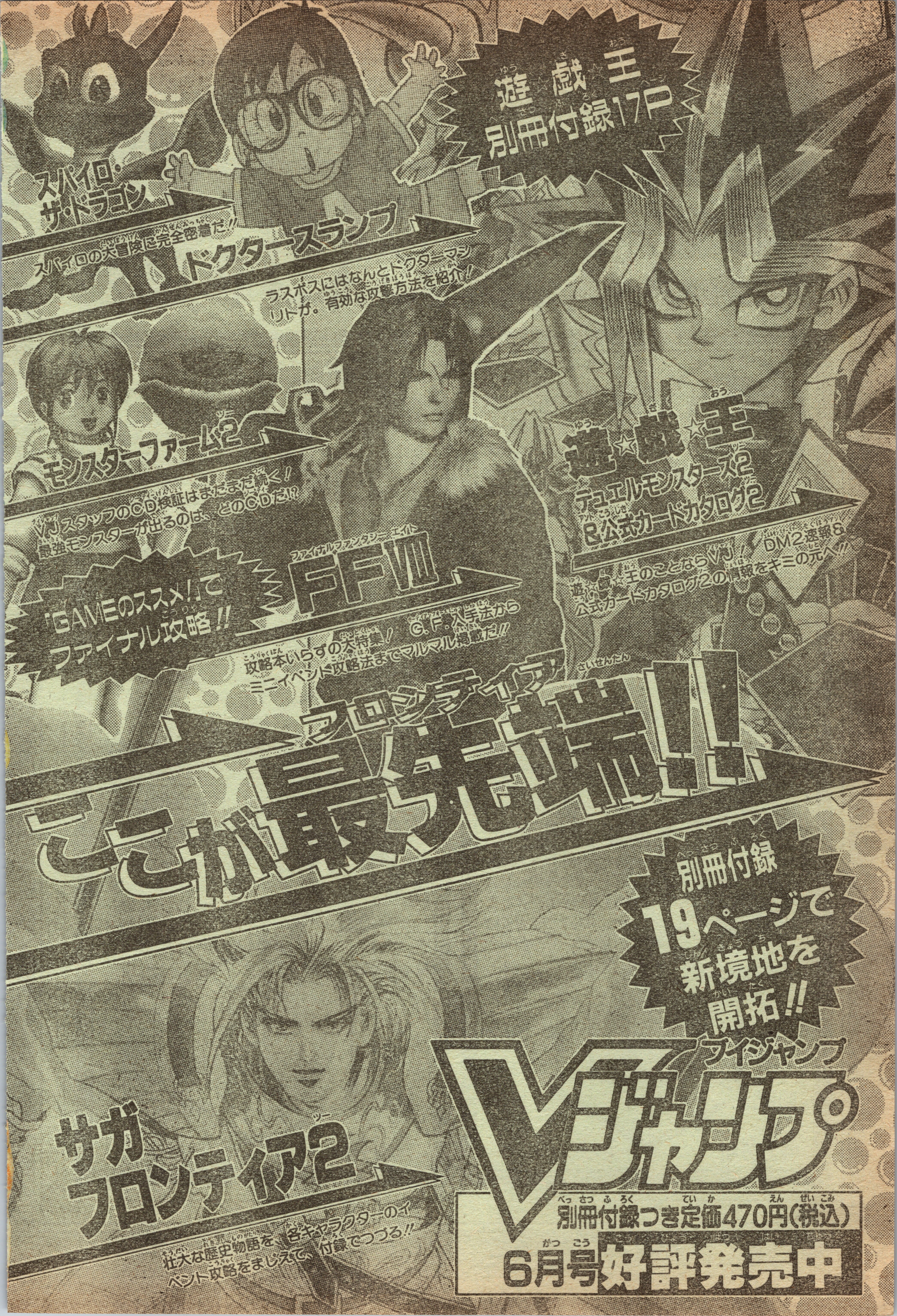

遊戯王
別冊付録17P
スパイロ・ザ・ドラゴン
スパイロの大冒険に完全密着だ!!
ドクタースランプ
ラスボスにはなんとドクターマシリトが。有効な攻撃方法を紹介!
モンスターファーム2
VJスタッフのCD検証はまだまだ続く! 最強モンスターが出るのは、どのCDだ!?
遊☆戯☆王
デュエルモンスターズ2
&公式カードカタログ2
遊☆戯☆王のことならVJ! DM2速報&公式カードカタログ2の情報をキミの元へ!!
「GAMEのススメ!」でファイナル攻略!!
FFⅧ
攻略本いらずの大特集! G.F.入手法からミニイベント攻略法までマルマル掲載だ!!
ここが最先端!!
別冊付録19ページで新境地を開拓!!
ブイジャンプ
Vジャンプ
サガフロンティア2
壮大な歴史物語を、各キャラクターのイベント攻略をまじえて、付録でつづる!!
別冊付録つき定価470円(税込)
6月号好評発売中

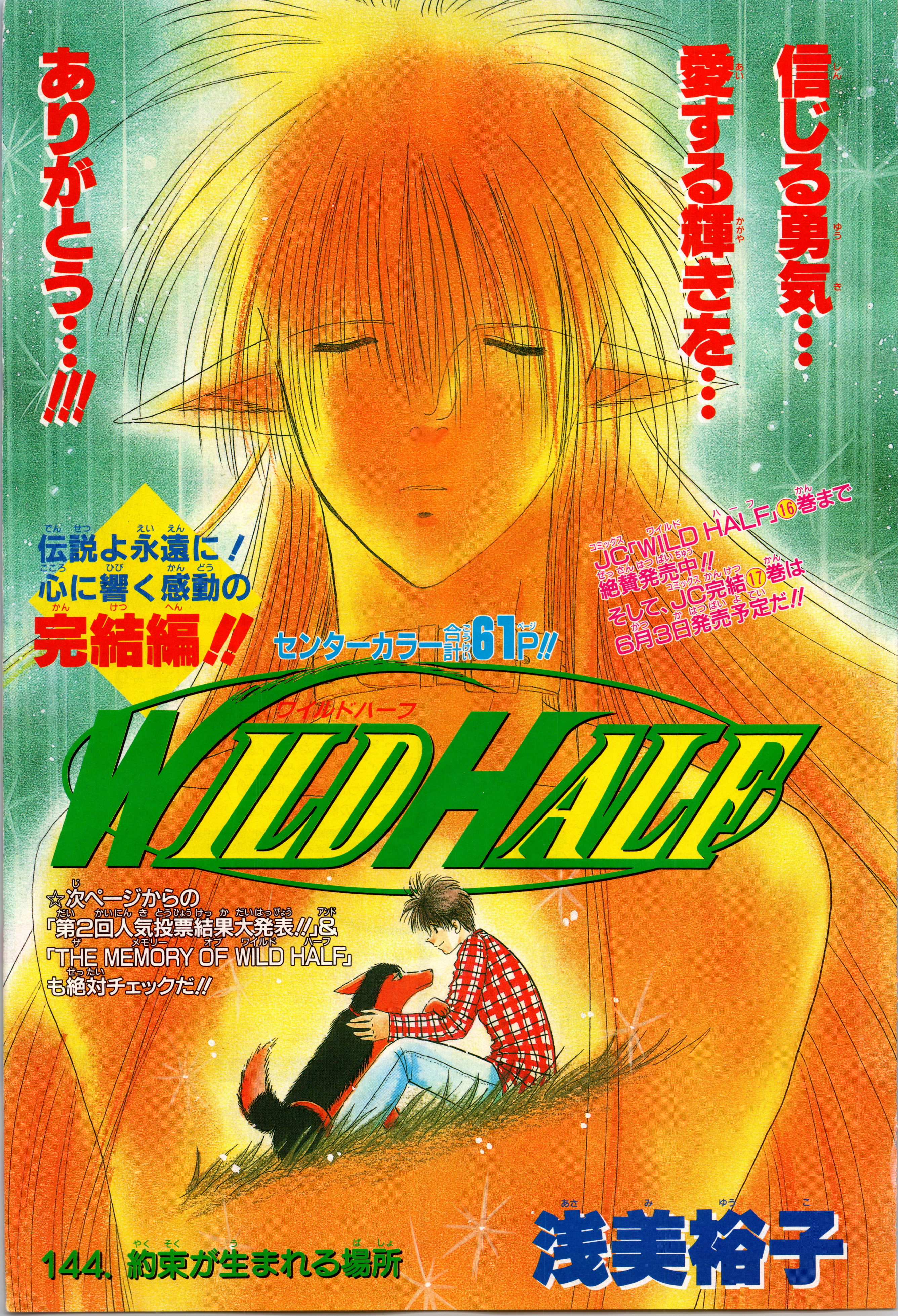
信じる勇気…
愛する輝きを…
ありがとう…!!!
伝説よ永遠に!
心に響く感動の
完結編!!
JC「WILD HALF」16巻まで
絶賛発売中!!
そして、JC完結17巻は
6月3日発売予定だ!!
センターカラー合計61P!!
ワイルドハーフ
WILD HALF
☆次ページからの
「第2回人気投票結果大発表!!」&
「THE MEMORY OF WILD HALF」
も絶対チェックだ!!
144. 約束が生まれる場所
浅美裕子

結果大発表!!

当たったかな？

第1位 サルサ

2404票

「やっぱり主役だから！」「決めるときはキメル！」…等、2位に倍以上の票獲得！

当然なのだ!!

第2位 銀星

1015票

「優しいところが大好き！」「クールでかっこいい！」「鳥丸相手に大変そう…」…等、同情(!?)を集めながらも、熱狂的な支持を獲得!!

みんなのおかげ！

第3位 ウルフ

551票

「ノー天気なところがたまらない！」「顔が大好き！」「一緒にいると楽しそう！」…等、かっこよさとボケぶりにファンの熱い声が集まる。

うれしいぞ!!

第4位 岩瀬寿文

468票

「弟を想う気持ちが素敵！」「恥ずかしがりやのところに好感もてる」「仕事がかっこいい」…等、ストレートな優しさに人気が集中！

照れるな…

第5位 烏丸カオル

390票

「ボケてる時とかっこいい時のギャップが好き！」「銀星とのコンビが最高！」「僕も獣医になりたいから…」…等、銀星一筋！の熱いハートにファンの票が集まる！

やったよ銀星！

サルサ＆銀星の特製グッズ当選者発表は186Pだよ！

応募総数7207通!!

第2回「WILD HALF」キャラクター人気投票

意外!!?当然!!?キミの予想は

11位以降も大発表だ!!

第11位・ミレイ
第12位・忠治
第13位・相模蘭
第14位・杉谷毬愛
第15位・白夜
第16位・北原美也
第17位・藤枝絵理
第18位・チャーミィ
第19位・葛城志GOD
第20位・民次

先生からのありがとう!!

ほぼ組織票だけで4位にのぼりつめた寿文、バラ票で3位に入ったウルフなど、票にもキャラの特色がでてて面白かったです。しかしまーやはり、人間より犬(WH)の方が強かったですね。最後のお祭りを盛り上げて下さって、ありがとうございました。

先生感激!のイラスト発表!!

※直筆サイン色紙をプレゼント.!!

福岡県／村野雅行くん
埼玉県／晴山由美さん
長崎県／井元健太くん
静岡県／チハルさん
大阪府／羽香さん

感動の思い出よ！永遠に…!!

THE MEMORY OF WILD HALF

ザ メモリー オブ ワイルドハーフ

サルサとタケトの深く熱い"情"の軌跡を名シーンとともにPLAY BACK!!

思い出は…

大切な人との思い出は永遠に生き続ける…！

二人で…!!
志瞽との対決を終え、今まで以上に絆を深くした二人…!!

志瞽との対決!!
三月の死をめぐり、狂気がサルサを襲う…！

ぐあッ

サルサとの出会い…

運命の出会いたち!!

三月との思い出
三月との出会いでサルサの心に初めての安らぎが生まれる!!

人狼の危機!!

タケトの将来の夢を決めた"獣医"との出会い。

烏丸との出会い

銀星登場!!
烏丸を想う余りに、姿を隠す銀星…！

"情"の結晶!!
皮肉にも飼い主の情で目覚める人狼…！

信じあう二人の気持ちがピンチを救う！

おかえり…
……長いサンポだったね

そして…
「長いサンポ…」の末、銀星との感動の再会。

人狼のサルサ!!

数々の決戦…!!

"ヒョウ"の獣人族の怒りの攻撃！

王牙!!

サルサを手に入れようと卑劣な手を。

阿部祥平!!

殺れ!!

相模蘭!!

犬使いとの激闘！

空からの連続攻撃！

クロウ!!

タケトの奇跡の石を狙い登場！

赤道！

タカハシを捜し登場の天然の人狼！

ウルフ!!

力を使い果たし、しゃべらないフツーの犬になったサルサ…。

二人を守り、力を失うサルサ…

そして完結編へ…!!

獣医学部に入学し、夢に向かって頑張るタケト。吉康、藤枝、美也と、回りのみんなもそれぞれの夢に向かって歩き始める…。しかし、サルサは獣人族としての力を依然として失ったまま…。一生サルサの力は戻らないのか…。

試練を乗り越え、"情"は深まる…!!

★この作品はフィクションです。実在の人物・団体・事件などには、いっさい関係ありません。

寿文さんはタケトくんの卒業まで待ちたいって言うんだもの 私 待つわ
待つ時間も楽しいわよ
でも別に明日でもいいですよ 私は
はあ……
熱いね
言うだけ損だった
でもマジメな話 早く結婚しなよ 兄貴…
6年の間に秘愛さんに逃げられでもしたら はっきり言って あとがないよ
いーや ダメだッ 俺には兄としての責任があるッ!!
気持ちはうれしいけどさ 俺だってもう18だよ?
新婚生活のジャマしないよう 俺 家出て 自活するからさ
何を言う!! おまえが一人でやってくなんてできるもんか
ダメだ 絶対許さん!!

そうよ タケトくん
この人 今まで タケトくんを 一人前にするんだって 一念でやってきたのよ
今 その目標が なくなったら こわれちゃうわ
ねっ この6年 最後の 兄孝行と思って
いや でもですね 毬愛さん…
お願い
私 寿文さんの 気持ちが よくわかるの
私が死んだルナに 『困った動物を ほっとかない』と 約束したように…
寿文さんも 『タケトくんを一人前に するまでは』って 自分で自分に 約束したのよ

ルナとの約束を破ったら
私が私でなくなっちゃうように…
寿文さんも
約束破ったら
寿文さんで
なくなっちゃうわ
最後までその約束を
守らせてあげて…
…なんか
言いくるめられちゃった
気もするけど
いいのかな…
クゥ…ン
ウォン
そっか
いいんだよな
サルサ…

心の中の大切な『約束』…
その『約束』がその人を形づくってしまうほどの…
一年間は教養だから同じ教室で勉強できるね
うう…ドイツ語までやんなきゃなのか…英語だけでも頭イタイってのに…
ひさしぶり…
岩瀬くん…委員長…
入学式で見かけてひょっとしたらって思ってたんだ
2人ともこの大学だったなんて…

…………?
どちらさまで
タカハシです
…元阿部祥平って言った方がわかりやすいかなあ
!!
君 タカハシ君!? このガッコなの!?
君と同じ獣医だよ
ん。。。
てことは…
タカハシ〜〜 おもしろいもの見つけたぞ〜
これなんだ〜〜!?

ウッ
ウルフッ!!
どこから持ってきたのそんなもの!!
ヒョーホン室ってとこから!!
コレおもしろいぞ部屋にかざろう!!
かざらなくていい〜!!
もうこんなことしちゃダメ!!
あっ!!サルサとタケトだ!!
さっきからずっといるんですけど
ちぇ〜〜
タカハシよろこぶと思ったのに〜

ジャンプコミックス
WILD HALF
浅美裕子先生が描く"サルサ"と"健人"のコンビが大活躍!!
16巻まで発売中

でもあの時 ウルフは約束してくれた…
なんでもかなえてやるぞ
おまえが望みさえすれば…
そしてホントに約束どおりにしてくれたよ
苦労も多いけど……
『約束』は誰かを幸せにする…
安全
それは きっと『約束』が〝情〟から生まれてくるからだ

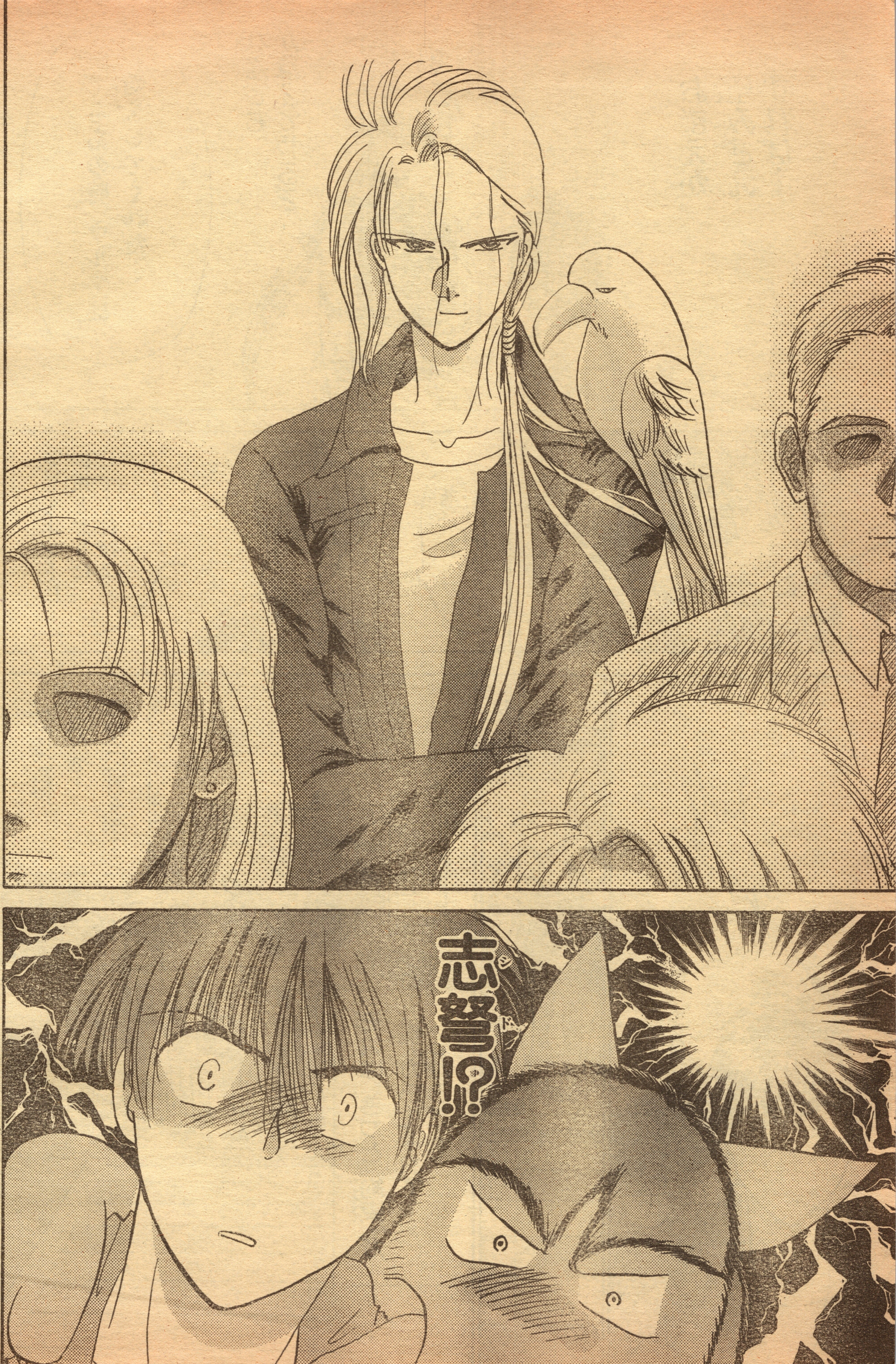
志弩!?

ダッ
どうしたの?急に…
…………
見まちがい……?
サルサの前の飼い主・三月さんの異母兄…
三月さんの死の原因を作り…でも本人はそれを知らず
サルサを仇とつけねらう男!!
なんでもない…見まちがい…

あぶない!!
…………
大丈夫!?
工事中の鉄骨がおちてきたのか…
あぶないなぁ…
PRRRR

週刊少年ジャンプ
第24号
孤独な闘いの続く会長に心強い仲間が…!?
明稜帝梧桐勢十郎
5月11日火曜日発売

まいいさ…チャンスはいくらでもある
ザザッ
サルサはフツーの犬になってるしな
鉄骨おとしてきたぜ…
あいつらたまげたろう
また俺たちを狙ってたのか!?
とっくにあきらめたと思ってたのに…!!
あきらめたわけじゃない…
機会をうかがってただけだ
俺の約束を果たす機会をな…
約束…?
そうとも
俺は三月が死んだ時三月の墓前に約束した
聞こえるかサルサ…?おまえに必ず

『三月の死の償いをさせてやる』
とな……!!
そ… そんな
勝手な約束…
じゃあな
今度は
こうは
いかないぞ
ブツッ
ツー・
ツー・
ツー・
……
……!!

異母弟である
三月さんを
思うあまり
三月さんに
かわいがられる
サルサを憎み
サルサに毒を飲ませて
殺そうとして
その毒で三月さんを
死なせてしまった志弩
だけどあいつは
それを知らずに…
三月さんを殺したのは
サルサだと思い込んでる
俺たちの命も
何度もつけ狙って…
も〜
なんてしつこいんだ
まったく!!
おまえなんか
こうだこうだ
こうだ!!
ボフ
ボフ
ボフ
ボフ

週刊少年ジャンプ 第24号
普賢真人の死を決意した最後の攻撃とは!? 封神演義
5月11日火曜日発売

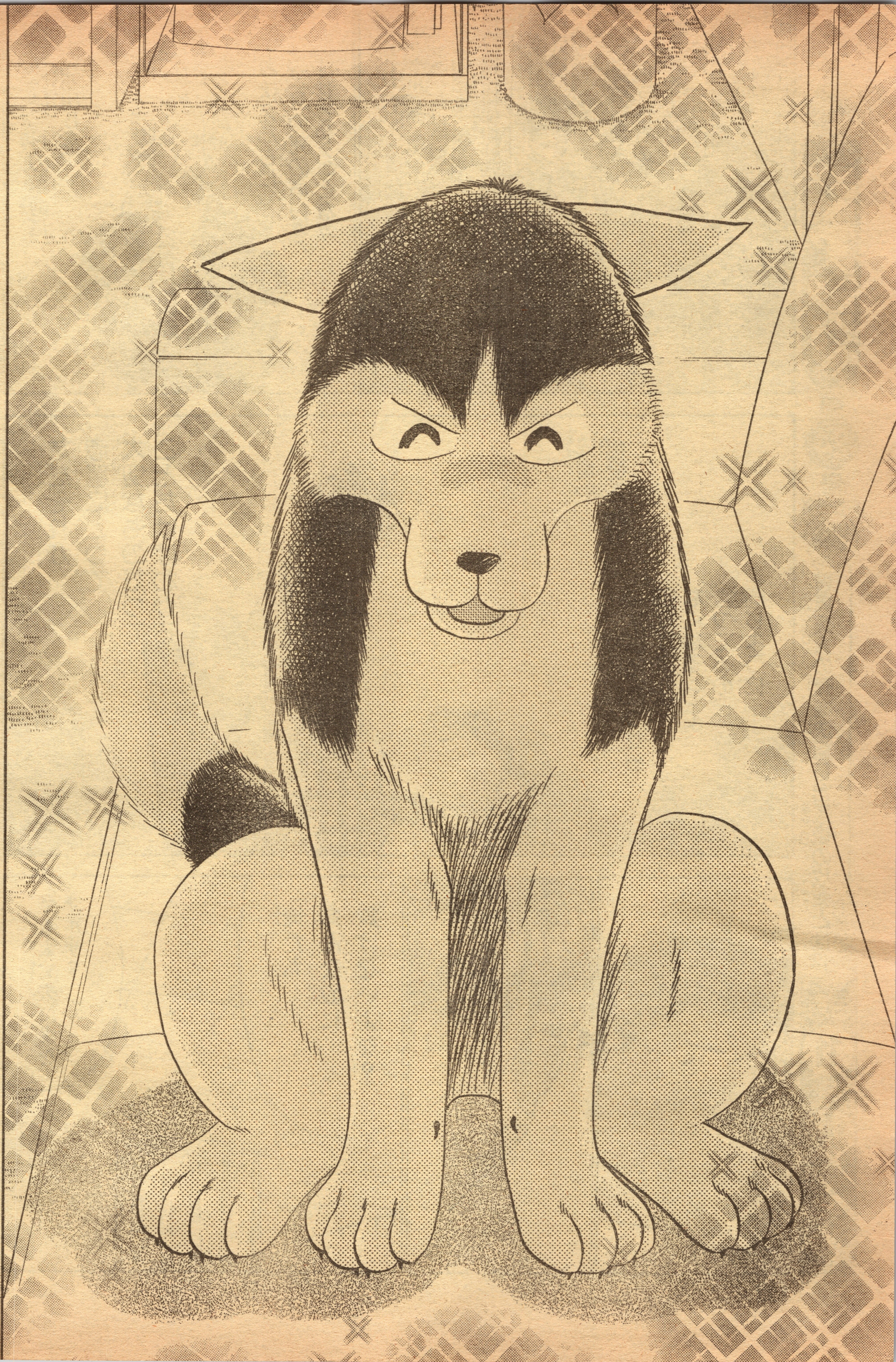

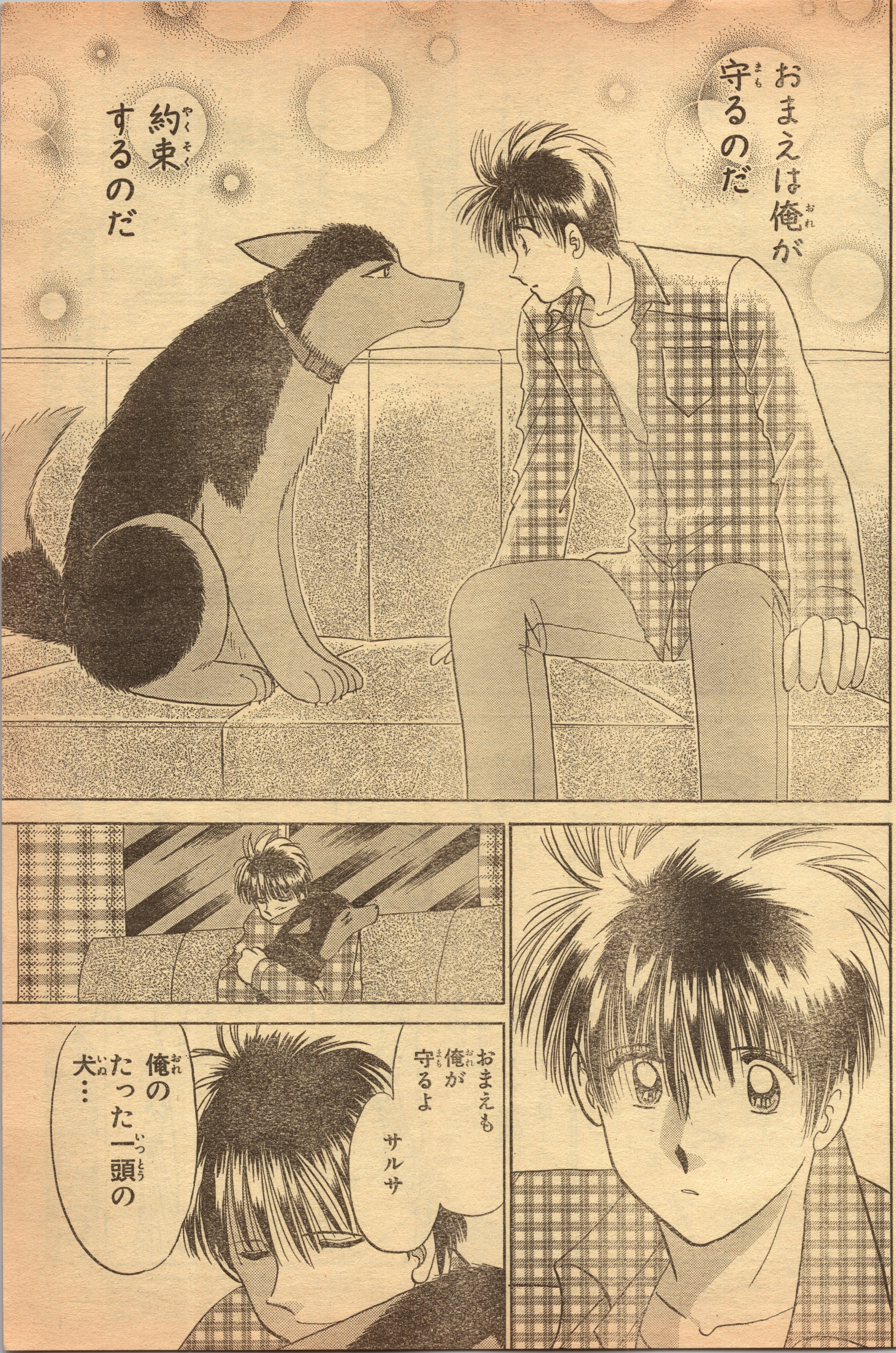
おまえは俺が守るのだ
約束するのだ
おまえも俺が守るよ
サルサ
俺のたった一頭の犬…

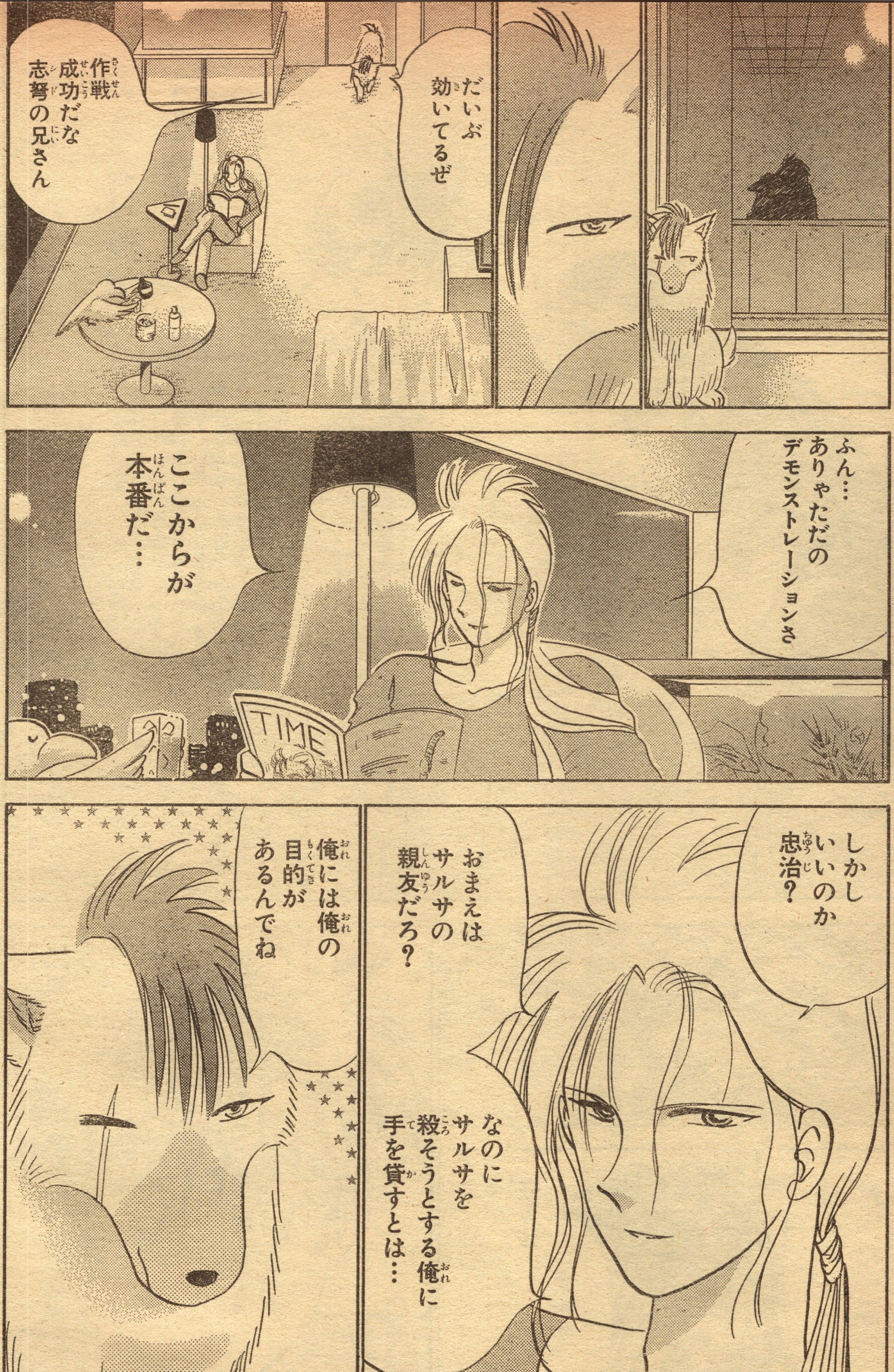

JC ジャンプ・コミックス
るろうに剣心
明治時代に生きる剣客"剣心"の姿を和月伸宏先生が熱筆!!
25巻まで
発売中

「第２回人気投票当選者発表」Ⓐコース〈北海道〉磯田綾子〈福島県〉塚原亜紀〈千葉県〉栗原幸子〈東京都〉小高央子〈東京都〉倉野純子〈東京都〉吉村俊子〈東京都〉片山雅恵〈埼玉県〉斉藤作喜子〈埼玉県〉福田祥大〈埼玉県〉渋沢敬子〈神奈川県〉菌幸恵〈神奈川県〉塩田元美〈神奈川県〉杉原奈々絵〈茨城県〉岡野修二〈栃木県〉山田真帆〈静岡県〉斉藤萌〈静岡県〉佐野行彦〈長野県〉小林茜〈愛知県〉山本絵理〈三重県〉三ッ井純代〈岐阜県〉吉田あい〈大阪府〉川口洋平〈京都府〉城宝圭吾〈京都府〉北村夏林〈岡山県〉浦上晃代〈岡山県〉白神理江〈高知県〉豊永諒一〈佐賀県〉境成美〈福岡県〉小串優樹〈沖縄県〉喜納亜希子（他20名）

週刊少年ジャンプ 第24号
喜一が走らなくなった深い理由とは…!? ―マッハヘッド
5月11日火曜日発売

Ⓑコース〈群馬県〉森田麻美〈茨城県〉前島伸恵〈千葉県〉原順子〈千葉県〉釘抜克典〈東京都〉佐藤厚史〈東京都〉嶋津奈穂子〈東京都〉野内美智代〈東京都〉稲垣まこと〈東京都〉鈴木麻珠美〈埼玉県〉佐藤しのぶ〈埼玉県〉鋒田啓良〈神奈川県〉佐藤伸幸〈神奈川県〉赤嶺友理衣〈神奈川県〉原田麻衣子〈石川県〉安藤香子〈静岡県〉松島由美子〈静岡県〉野崎弘子〈愛知県〉牧野恵理〈愛知県〉酒井麻理奈〈岐阜県〉藤沢麻衣子〈岐阜県〉熊澤拓也〈長野県〉浅井将紀〈大阪府〉北垣友子〈大阪府〉柴田麻由〈京都府〉土田清加〈山口県〉井下淳一〈広島県〉山本智彬〈島根県〉矢城奈々〈福岡県〉武田真美(他20名)

ピーンポーン
おじゃまするぞー
…ど
どうしたの…?
みんな…
だってこないだっから
おかしいよ
岩瀬くんたち!!
ウルフたち
泊まりこみで
ボディーガード
してやるぞ!!
そんな…
みんなに
そんな
迷惑…
水くさいこと
言うな
何かトラブルに
まきこまれてるん
だろう?
仕事のため
欠席
銀星といっしょに
いきたかった
よ~~

俺たちは皆
おまえたち2人がいなければ
現在はなかった…
そうだよ
岩瀬くん
ぼくたちが
こうしたいんだ…
こうさせてよ
………
ありがとう…
…ま
それ以外にも
個々に思惑が
あるらしいが
タケトんち
メシうまいからな
ラッキー
これでタケトに
近づくチャンスが
ふえるぞ
ぬけがけは
させない
わよ!!

それからの岩瀬家はまるで合宿所
ただい…
ギャー
なんでこんなに犬がいるんだタケト!!
いやがらせか!?
くそ〜
俺は帰らん!!
犬がみんないなくなるまで俺は署に泊まる!!
ちょうどいいじゃない
事件がかたづくまで兄貴は署にいてもらいましょ
兄貴の部屋
女のコ用に使わせてもらお
ごめんね
タケトくん
食事当番は俺にまかせろ
KAORU
岩瀬くん
ぼくと一緒に勉強しよ!!
みんなでだいひんみんやろー!!
賭け金は最低千円
だいふごうになれば千倍もらいだぞ!!
3以上もおぼえた
悪い遊びをおぼえてるなァ

俺たちが暗くならないよう
ことさら明るくふるまって
くれてる…
ありがとう
みんな…
誰も俺たちのために
傷ついてほしくないよ
志弩がせまってるなんて
気のせいだったら
いいのに…

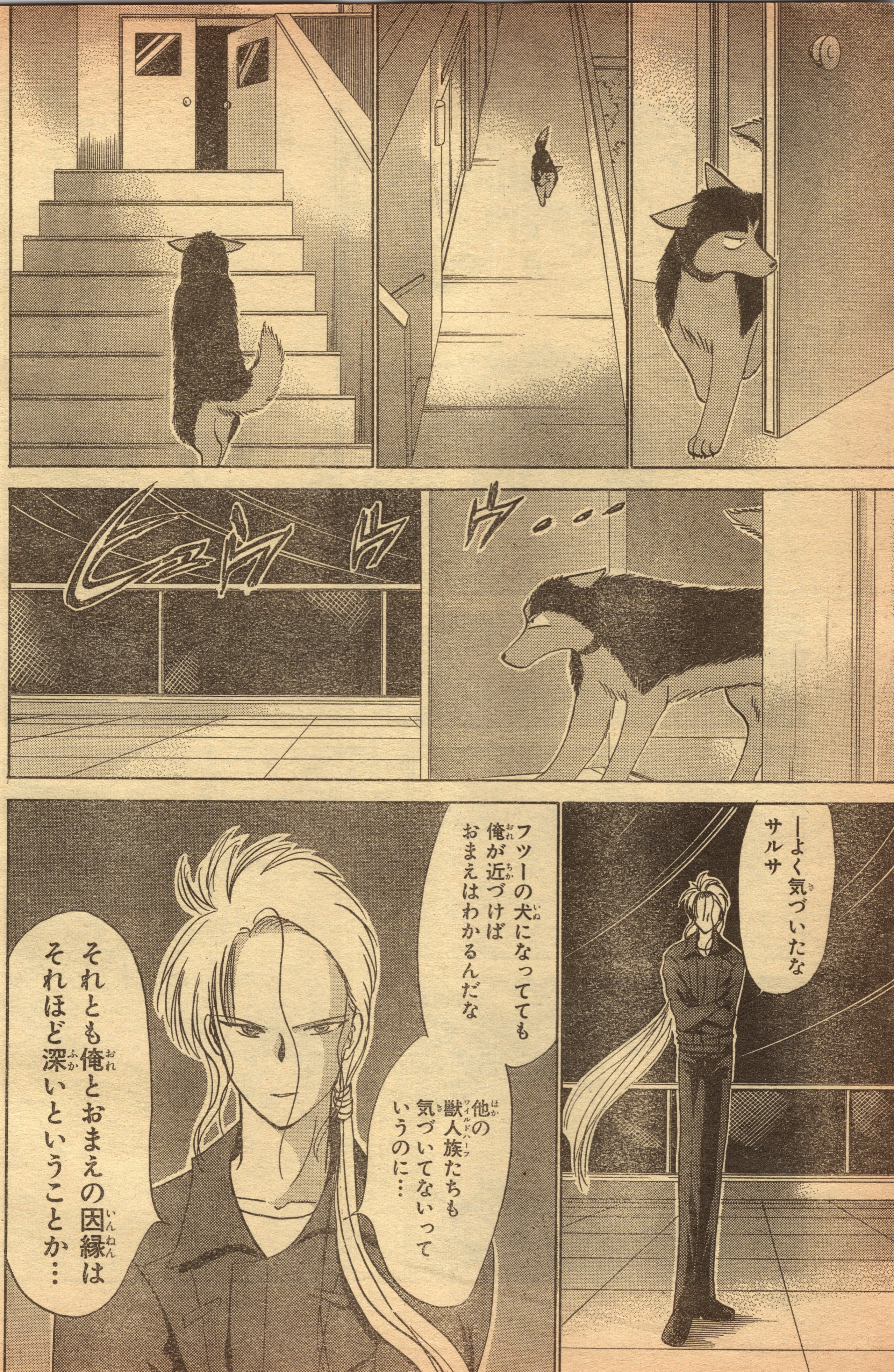
ヒュウウウ・・・
—よく気づいたな
サルサ
フツーの犬になってても
俺が近づけば
おまえはわかるんだな
他の
獣人族たちも
気づいてないって
いうのに…
それとも俺とおまえの因縁は
それほど深いということか…

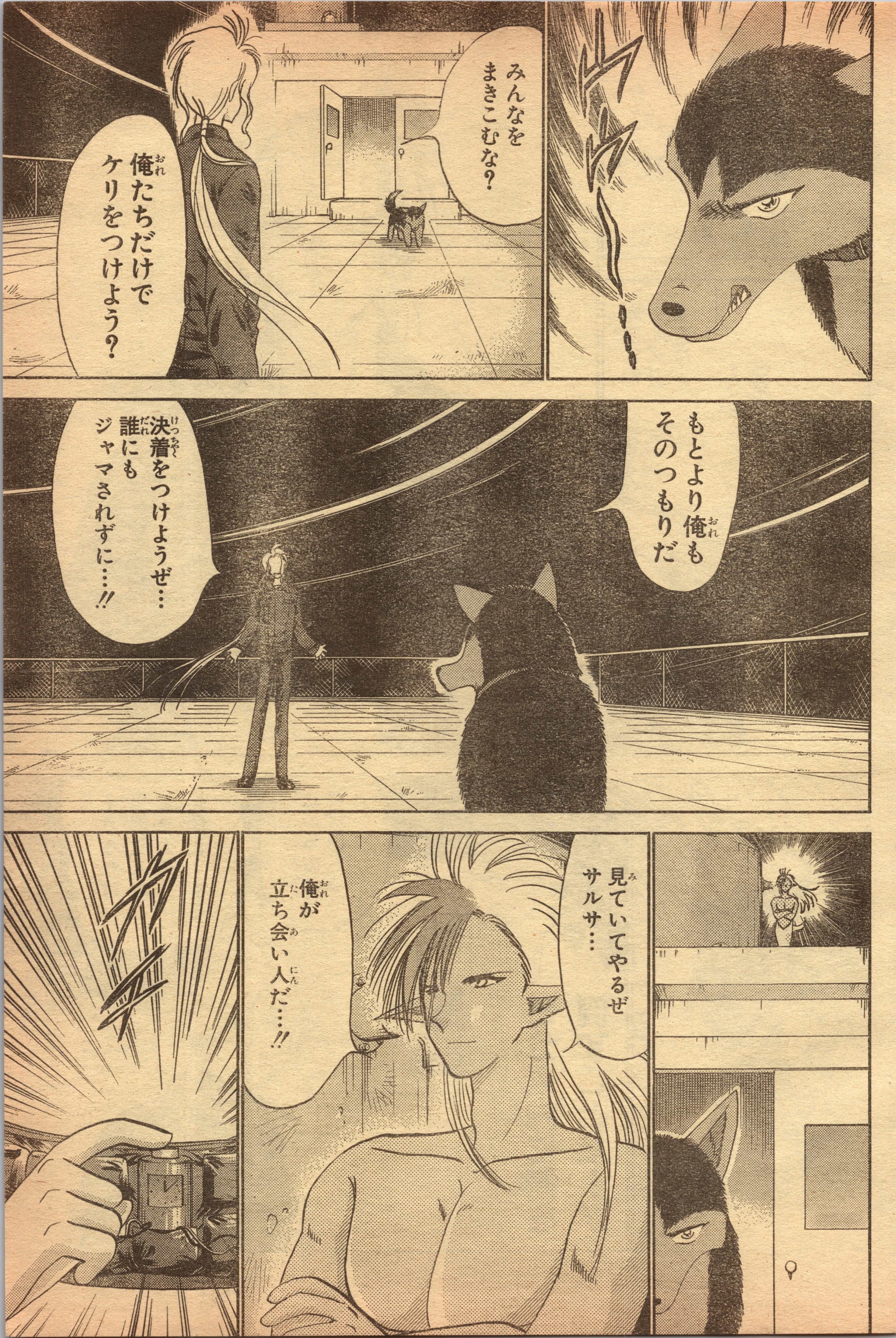
みんなをまきこむな？
俺たちだけでケリをつけよう？
もとより俺もそのつもりだ
決着をつけようぜ…誰にもジャマされずに…!!
見ていてやるぜサルサ…
俺が立ち会い人だ…!!

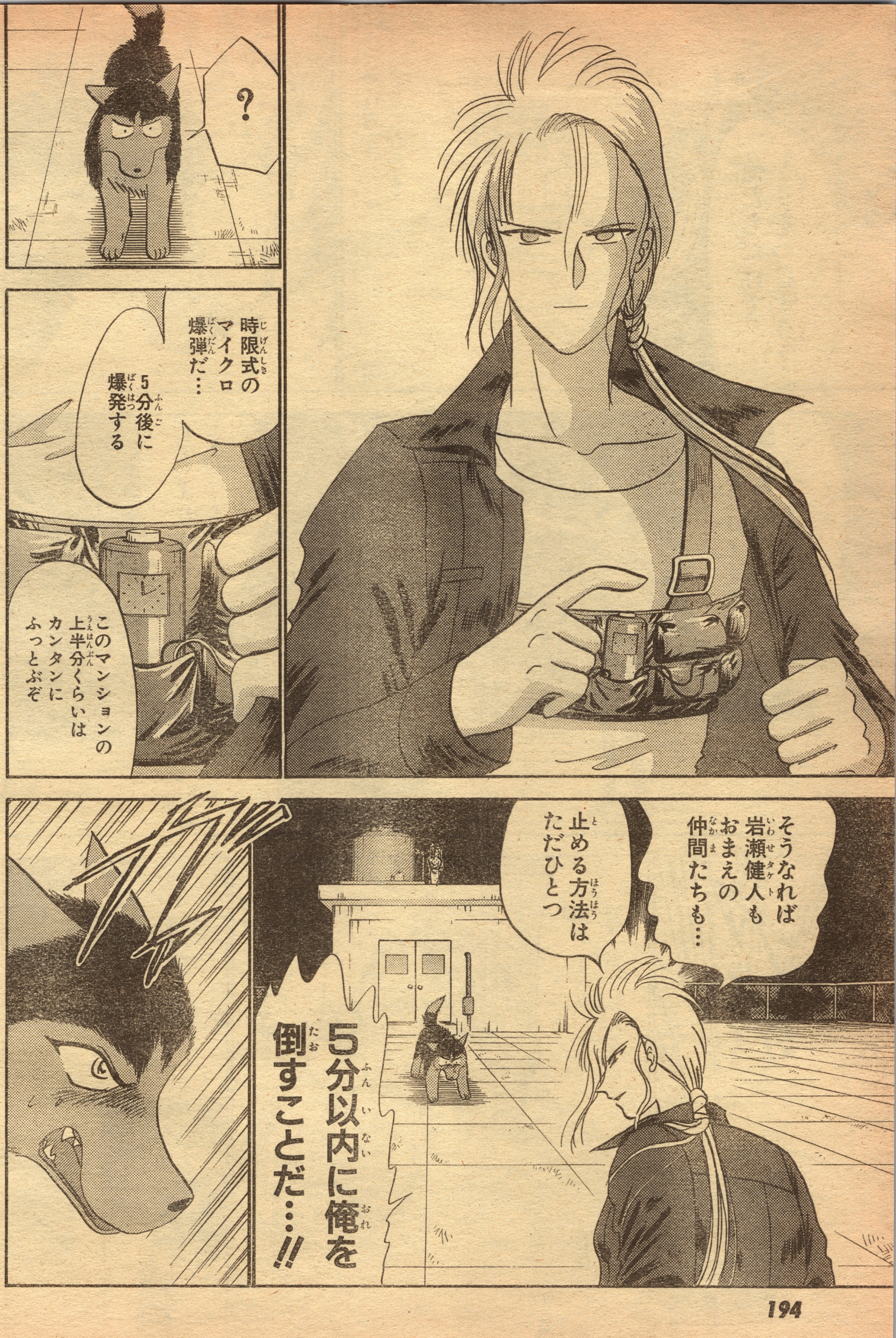

？
時限式のマイクロ爆弾だ…
5分後に爆発する
このマンションの上半分くらいはカンタンにふっとぶぞ
そうなれば岩瀬健人もおまえの仲間たちも…
止める方法はただひとつ
5分以内に俺を倒すことだ…!!

サルサ…
俺は全部見ていた…
人狼…犬使い
赤道ウルフ
爆弾魔…
おまえの〝情〟を守ろうとする戦いを…
そのたび〝情〟を深めていくおまえたちを見るたび
俺は無性にムカついたものさ

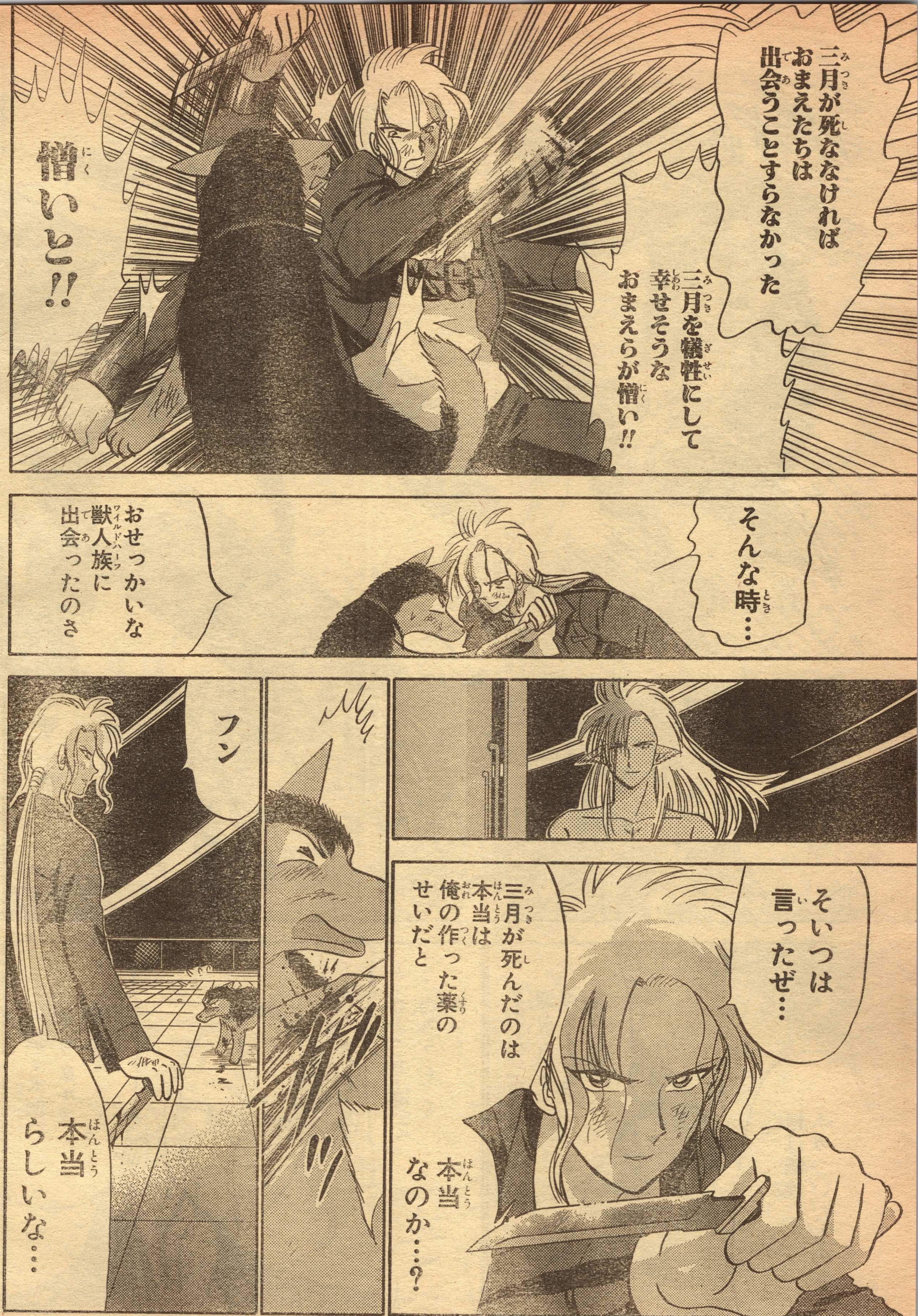
三月が死ななければ
おまえたちは
出会うことすらなかった
三月を犠牲にして
幸せそうな
おまえらが憎い!!
憎いと!!
そんな時…
おせっかいな
獣人族に
出会ったのさ
そいつは
言ったぜ…
三月が死んだのは
本当は
俺の作った薬の
せいだと
本当
なのか…?
フン
本当
らしいな…

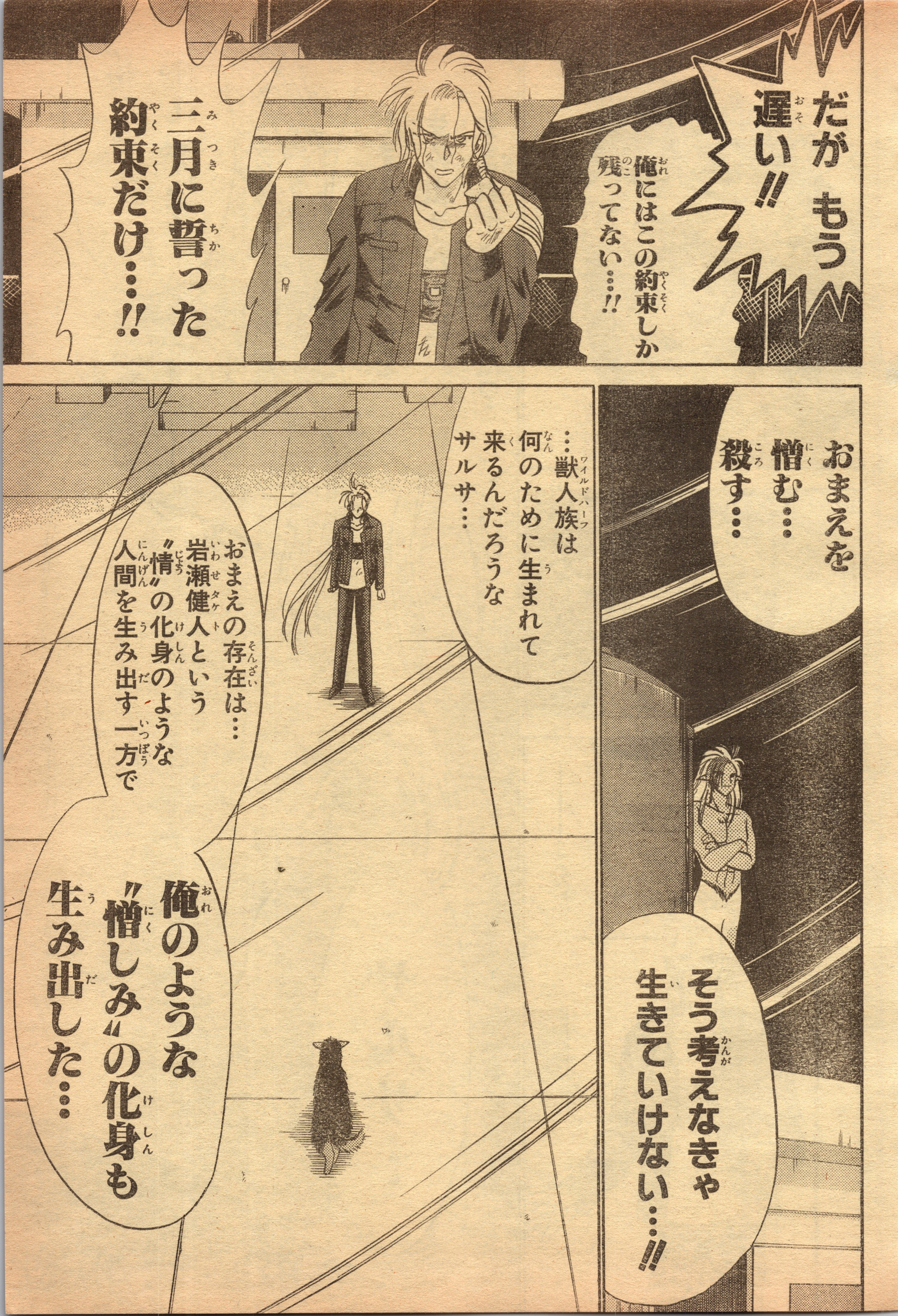
だが　もう遅い!!
俺にはこの約束しか残ってない…!!
三月に誓った約束だけ…!!
おまえを憎む…殺す…
…獣人族は何のために生まれて来るんだろうなサルサ…
おまえの存在は…岩瀬健人という〝情〟の化身のような人間を生み出す一方で
俺のような〝憎しみ〟の化身も生み出した…
そう考えなきゃ生きていけない…!!

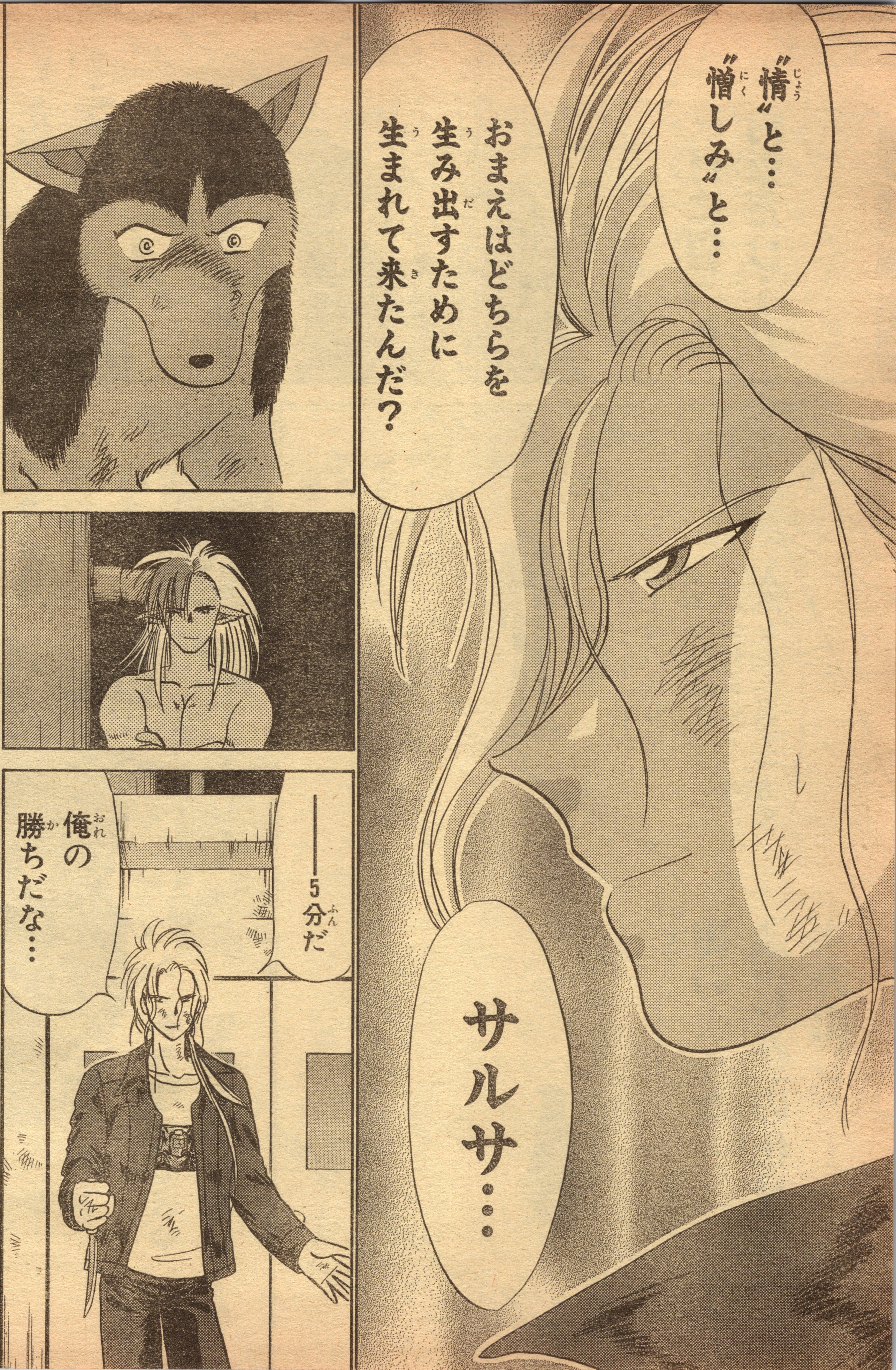
“情”と…“憎しみ”と…
おまえはどちらを生み出すために生まれて来たんだ？
サルサ…
――5分だ
俺の勝ちだな…

ダッ
サルサ!!
!!
やめろ!!
サルサに何(なに)するんだ!!
ガァ
ガッ

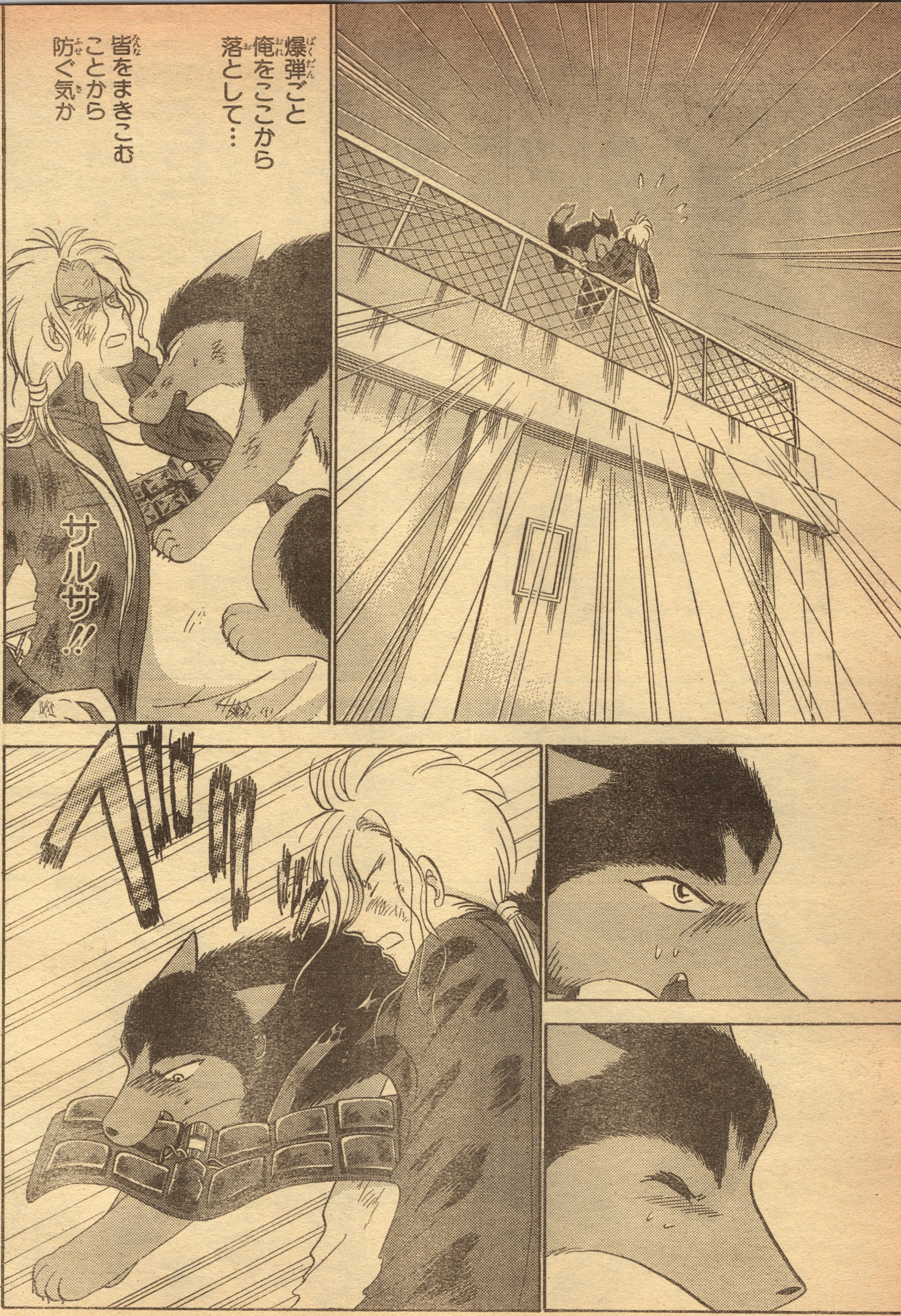
爆弾ごと
俺をここから
落として…
皆をまきこむ
ことから
防ぐ気か
サルサ!!

ドドュ
ドッ
爆弾だけはぎとって一人で…!?
サルサ!!
ババッ
サルサ!!
……………!!

サルサとタケトがいないぞ
何事!?
上だ!!

ま…
まさか…
サルサ!!
岩瀬くん

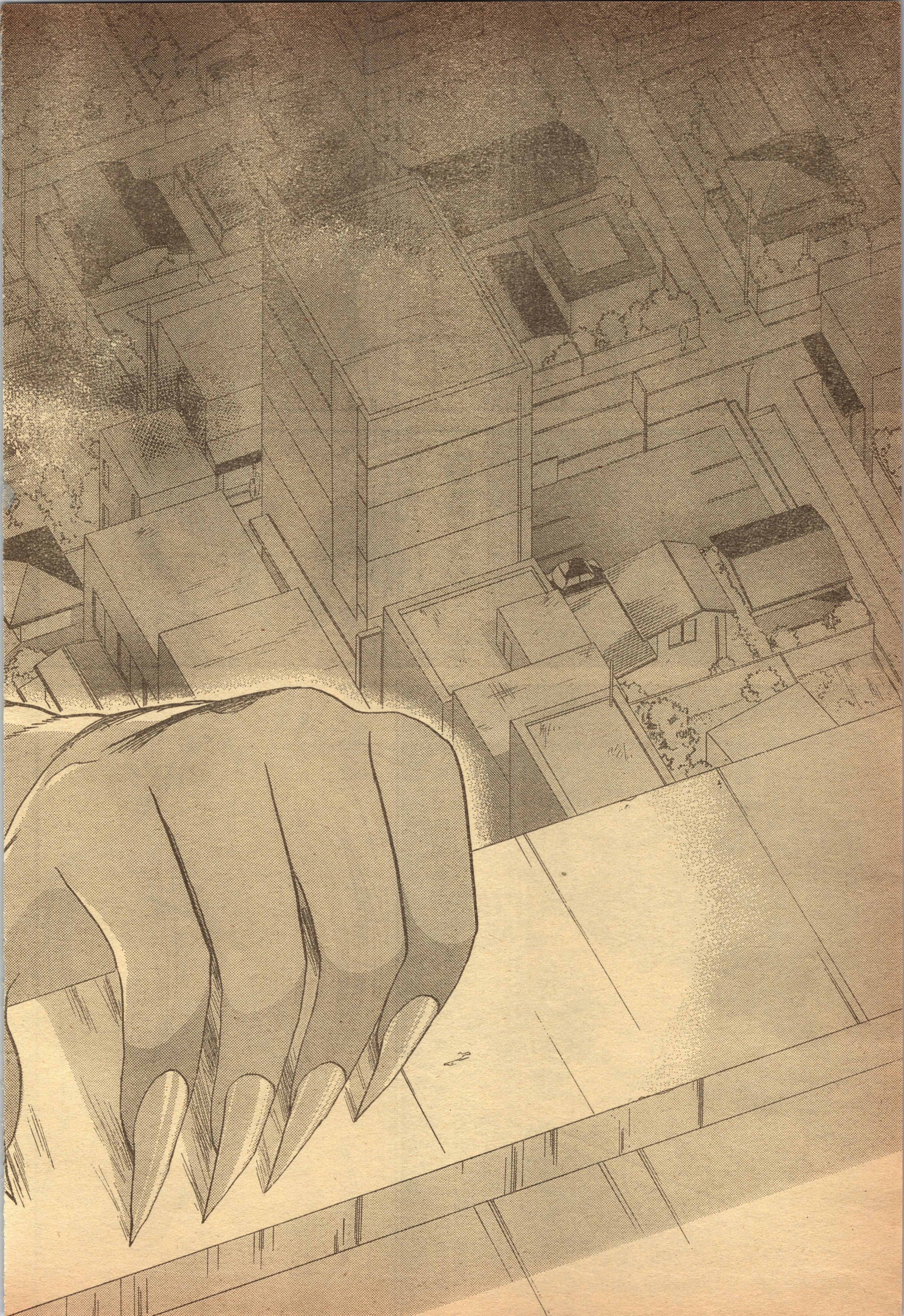

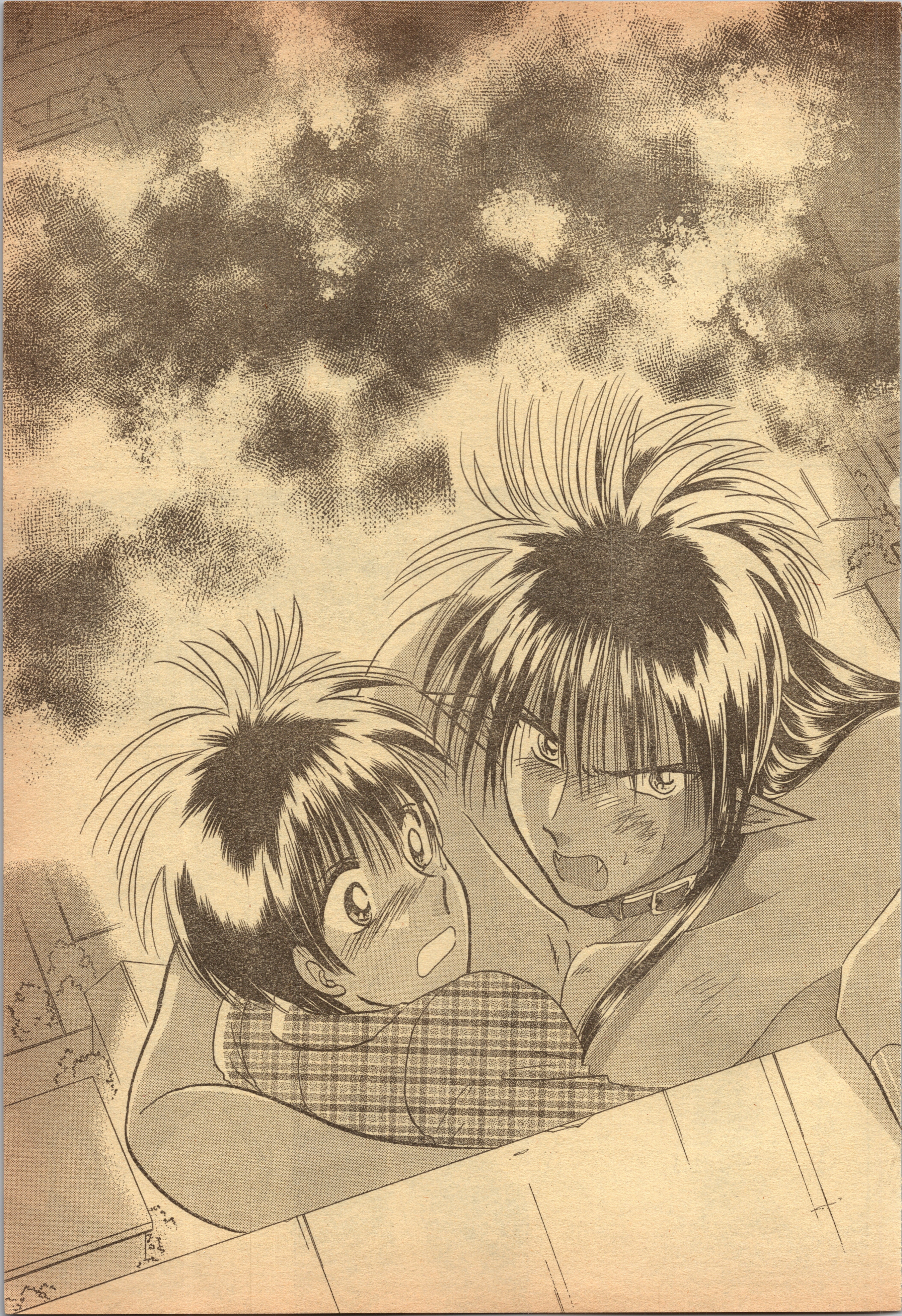

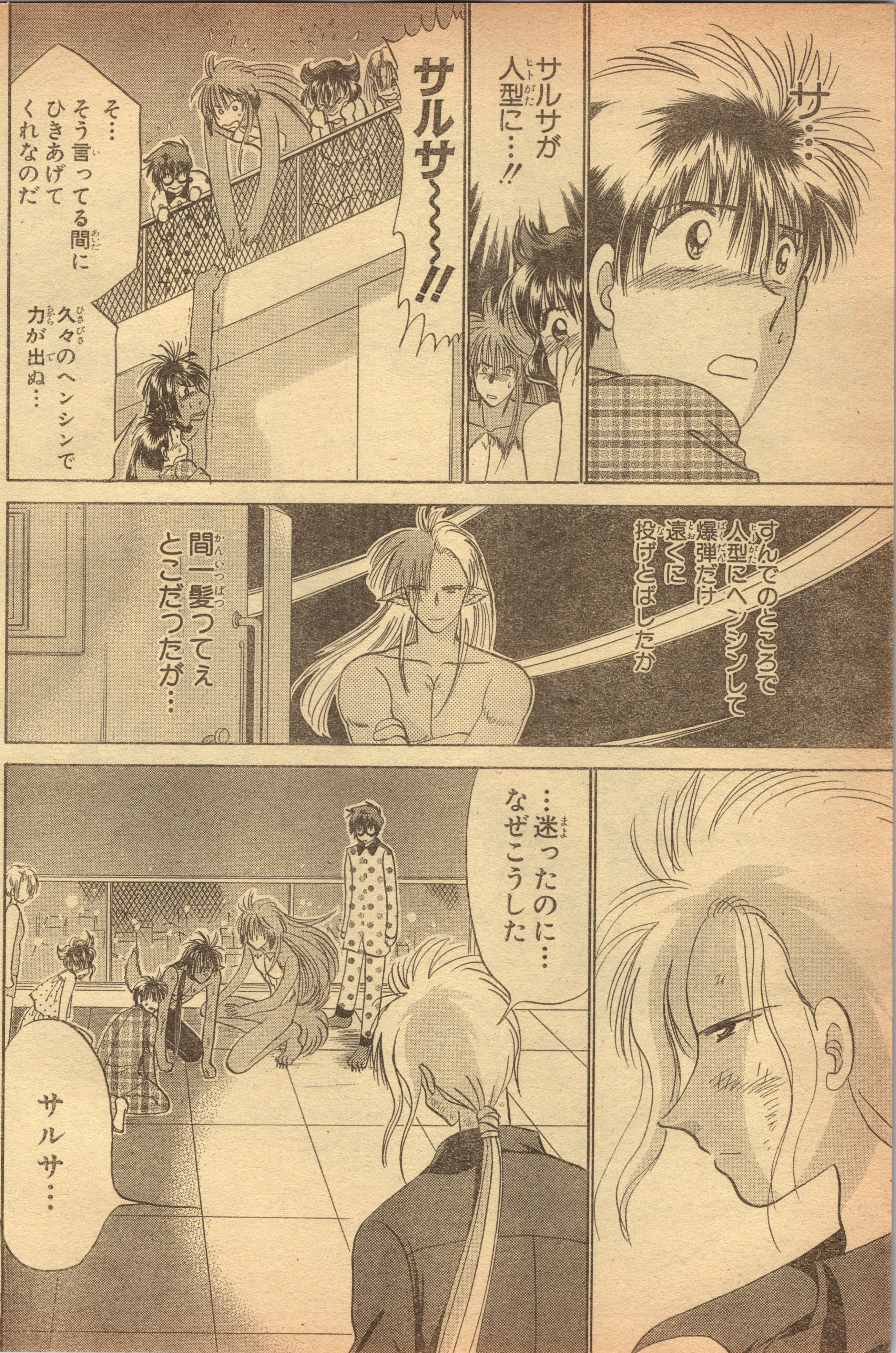

サ…
サルサが人型に…!!
サルサ〜〜〜!!
そ…そう言ってる間にひきあげてくれなのだ
久々のヘンシンで力が出ぬ…
すんでのところで人型にヘンシンして爆弾だけ遠くに投げとばしたが
間一髪ってぇとこだったが…
…迷ったのに…なぜこうした
サルサ…

…わから
ない…
だが おまえは
三月に約束したと
言った
その約束を
守っていると…
『約束』はいつも
〝情〟から
生まれてくる…
たとえそれが
憎しみに満ちた
約束でも……
志弩…
おまえの中にも
〝情〟は
あるのだと
俺は
信じるのだ

…これが答えか
サルサ…
俺の負けだな…
俺に〝情〟があるなんて…自分でも信じられないが
信じてみるさ…おまえがそう言うのなら
『約束』してやるよ……

背がのびたのだ…
前より顔が近い
ピンチで一時的に生命力が高まっただけだ
すぐにまたフツーの犬に戻る
すまぬ
こうしてずっとおまえと話していたいが…

バカサルサ!!
絶対…おまえが また しゃべりだす時の セリフは 『骨つき肉 よこせなのだ バカタケト』 だと思ってたんだ
そしたら 『何言ってんだ バカサルサ!!』 って言ってやろうと 思ってたのに
なのに… そんな表情で そんなこと 言うなんて…
反則じゃ ないか…
おまえの 思うツボなど はまってたまるか バカタケト なのだ
なんだと バカサルサ!!

…約束するのだ
今は…あまり長いことおまえとしゃべっていられぬが
近いうち…きっと そんなに待たせずにおまえのそばに戻ってやる
その時こそ……『骨つき肉よこせなのだバカタケト』と言ってやるから
だから おまえもその時こそ…
『何言ってんだバカサルサ』と言ってくれ

約束…
約束だぞ…!!
約束はいつも〝情〟から生まれてくる…
俺に〝情〟をよせ俺が〝情〟をよせるこの世でただ一人の人間…
タケト

大好きなのだ
いい〝匂い〟
俺はきっと
このために
生まれたのだ
おまえと
『約束』を
するために

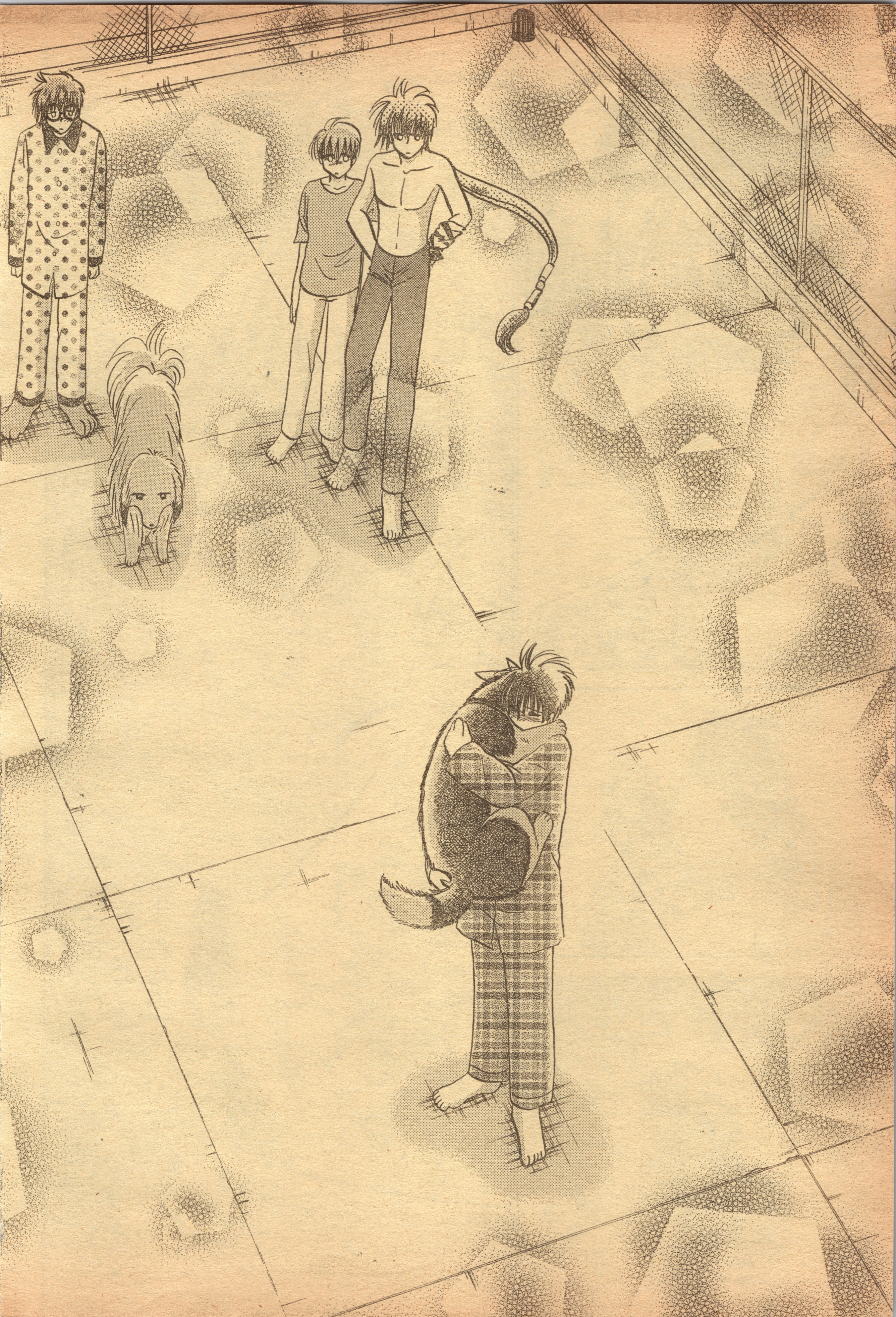

…荒療治だったが
どうやらうまくいったな
サルサ…
あのままだったら
おめェが獣人族に
戻れるのは何十年後か
わからなかった
だがこうして
一時的にでも
生命力を高めたことで
おめェが能力を
取り戻す日は確実に
早くなる…
大事なご主人を
あんまり
待たせるなよ
しゃべれなくても
不自由しねェって
言ったって…
もっと
幸せにならなきゃ
俺は
承知しねェぞ

★次回作を熱血構想中!! 浅美裕子先生にお便りを!! あて先➡〒101-8050 東京都千代田区一ツ橋2ノ5ノ10 集英社 週刊少年ジャンプ編集部

次号の赤マルジャンプは8月発売の予定です!!

そんなこと思ってないよ兄貴
俺兄貴大好きだよ 兄貴の『約束』を最後まで守らせてあげたいよ
それは心の中にあって
俺を幸せな気持ちにしてくれる

いつもと変わらない今日なのに…
なんだか昨日とはちがって見えるよ
おまえが『約束』してくれたからね
それがかなうのはいつなんだろう
そう考えるだけで…
世界がいつもとちがって見えるよ
それは〝情〟から生まれたものだから

RENTAL
くれー
きっと誰もが
そんな『約束』を
持っていて
3歳児!?
BON
さーて
そろそろ
帰ろうか
サルサ…

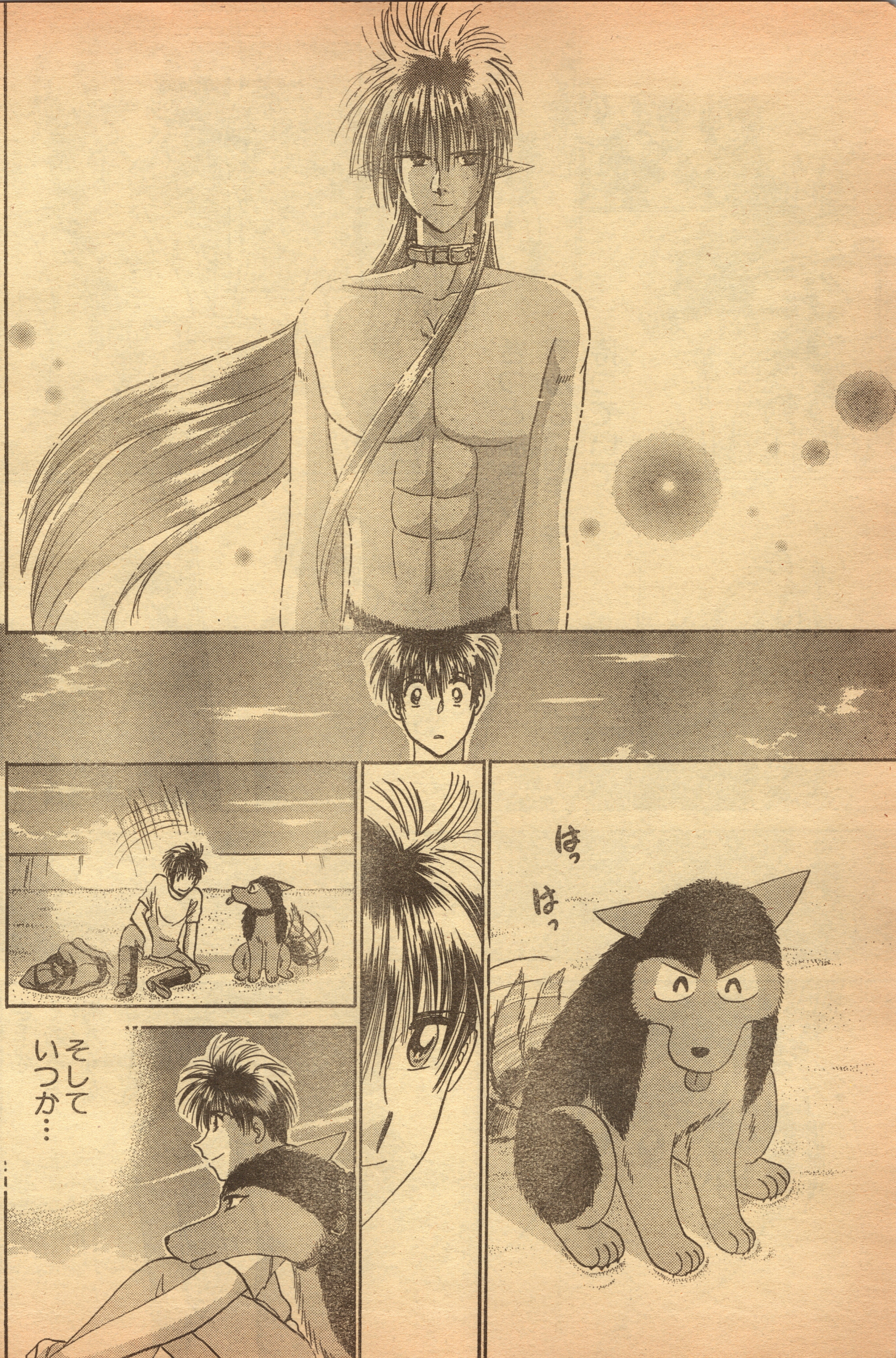

はっ
はっ
そして
いつか…

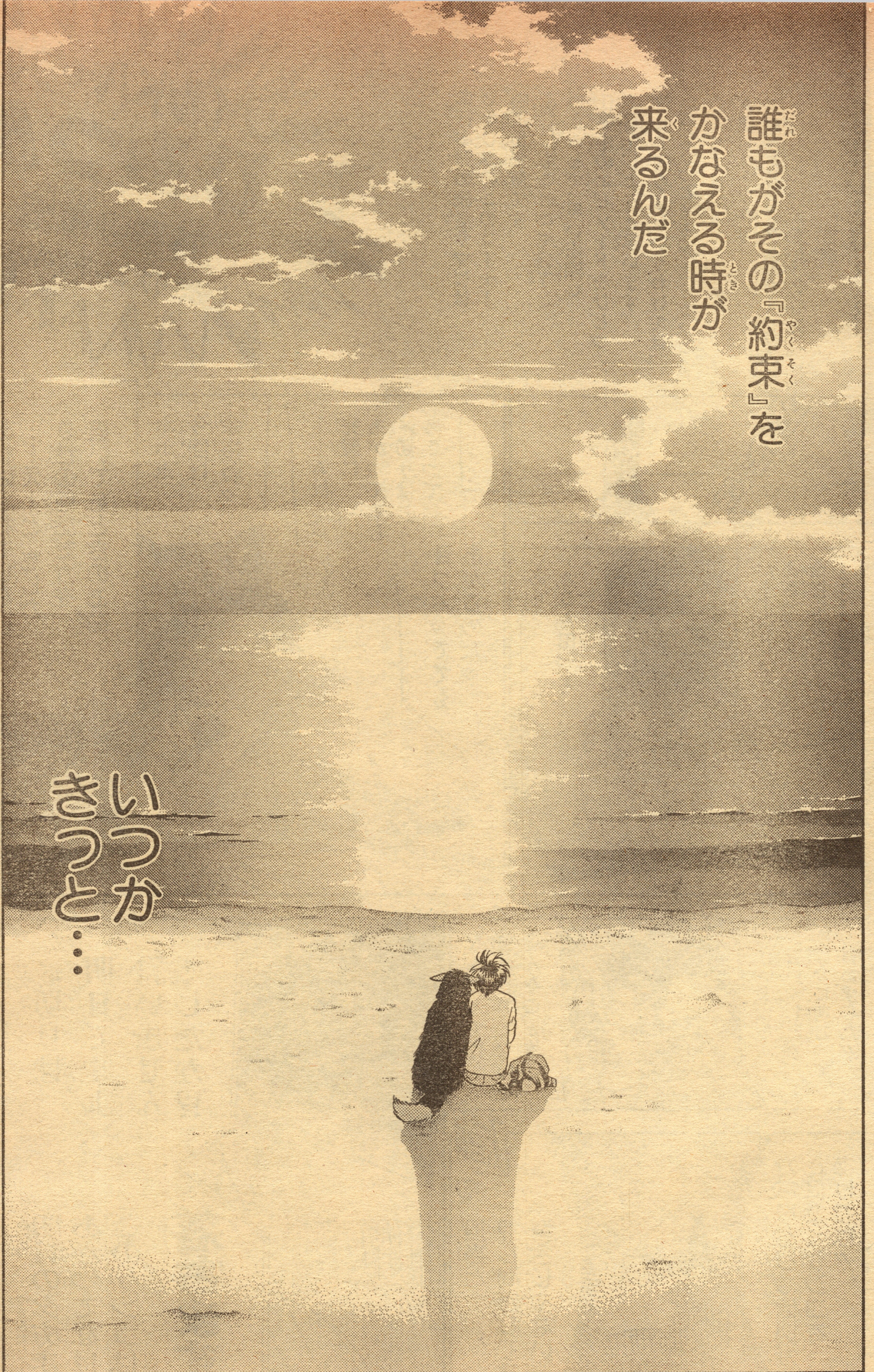

☆さよならじゃない…!!この二人にまた会える、きっと…!!それが『約束』ならば…!!

WILD HALF …おわり

ワイルドハーフのひみつ!!

特別出張版

しめきり大ピンチ!!のひみつ

単行本派の読者サマには
おなじみのこのコーナー、
特別出張版です。
『WH』もこれにて終了と
いうことで、思い出深い
仕事中のエピソードをひとつ
ご紹介しようと思います。
決して穴ウメというわけでは、
いやちょっとそうかも…ゴフゴフ。
CASTは
A美U子=サルサ
アシさんたち=タケト、ミレイ、
美也、ウルフ、
吉康
でお送りしましょ~~~~~

◆赤マル限定特別オマケ漫画だぞ!!

◆ちなみになんで急にこんな2P描くハメになったのか…①担のP数えちがい②A美の(以下略)③……

こんなおバカな描きたしがいっぱい載ってる「WH」完結⑰巻は6月3日発売!!

味な男はいかがですか！
気高きロマンをスパイスに
華麗なる食卓を演出する!!
シリーズ連載化決定!!
巨弾39P！
'99 SJ MASTERS ⑱
食卓の騎士
武王丸＋今泉伸二
コンソメスープに異常にこだわるフランス映画女優の舌を、さすらいの凄腕メートル・一城膳は唸らせられるか!?
温泉はほんのりHで…
味わい深い♡
温泉へゆこう！
中西やすひろ
ゴルフ場再建のヒントを見つける三井だが、心は温泉のことに…!?
巻頭カラー31P！
人生が交錯する大空港に
体当りで新風を巻き起こす!!
大空港
城アラキ
＋野口賢
型破りな行動力ゆえに、重大なミスを犯してしまう里中だが…果して!?
SUPER スーパージャンプ JUMP
定価250円（税込）毎月第2・第4水曜日発売
No.10
大好評
発売中!!

☆そこのキミ!! こ〜んな

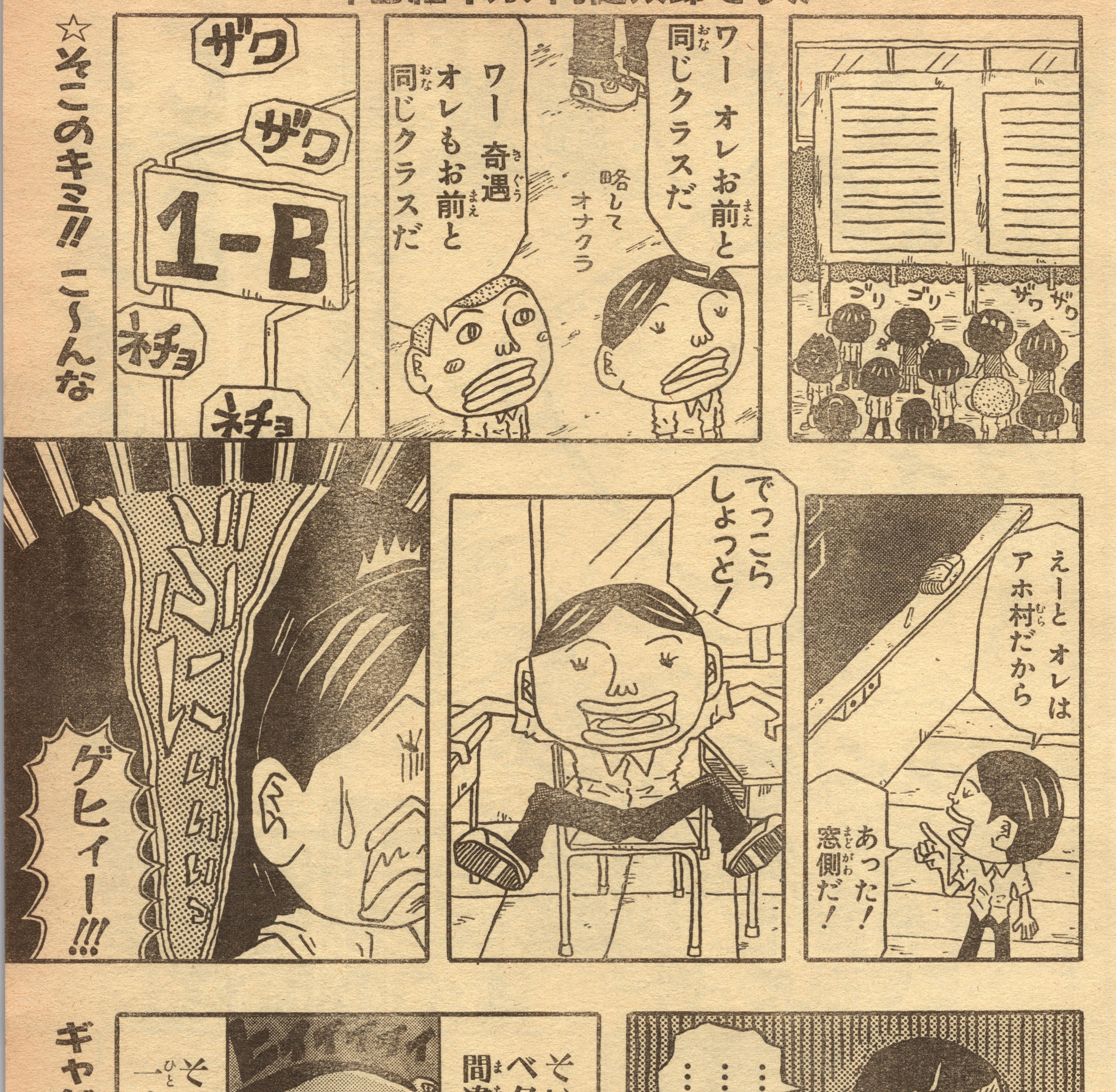

ギャグはいかがでしょう？

★この作品はフィクションです。実在の人物・団体・事件などには、いっさい関係ありません。

クラスメイトとして!!!
いかしたイカが
やって来た!!
よろしく！
一年B組
イカ内健太郎です!!
イカのうちけんたろうです!!
～愛♥そして…編～
画・日の丸ひろし
新感覚ギャグ読切19P!!
だぁ―――っ!!! おむすび おむすび 来て来て来て!!!
イカがいる! イカがある!! イカが見る!!!
マジで マジで
ほんとぉだぁ
"イカ"で何が悪いんですか!!

ギィーー
いつまでも
ぶらさげてん
じゃねぇーー
イーカ
げんに
しろォー!!!
コラッ!
そこのアホゥ
二人組!
ズイ
せっ…先公!!!
コリカッ
…先公 先公って!!
人に先公って言う
お前らの方が
よっぽど先公だ!!!
あーキミ達 その
手に持ってる多足
半透明体軟骨
海水魚を離しなさい!
イカと言え
イカと……
失礼な
なぜなら
彼は……
立派な一年B組の
生徒さんなのだから
でーん
イエ~イ
よろしく~
えげエーー!!!
そいつがァーー!!?
おううい
みんなァ ちょっち
聞いてくれエエ
ぶん ぶん
ぶん
彼は特待生の
イカノ内健太郎君だ!
イヤー
どもども
イカノ内でーす
イカしてる
でしょー

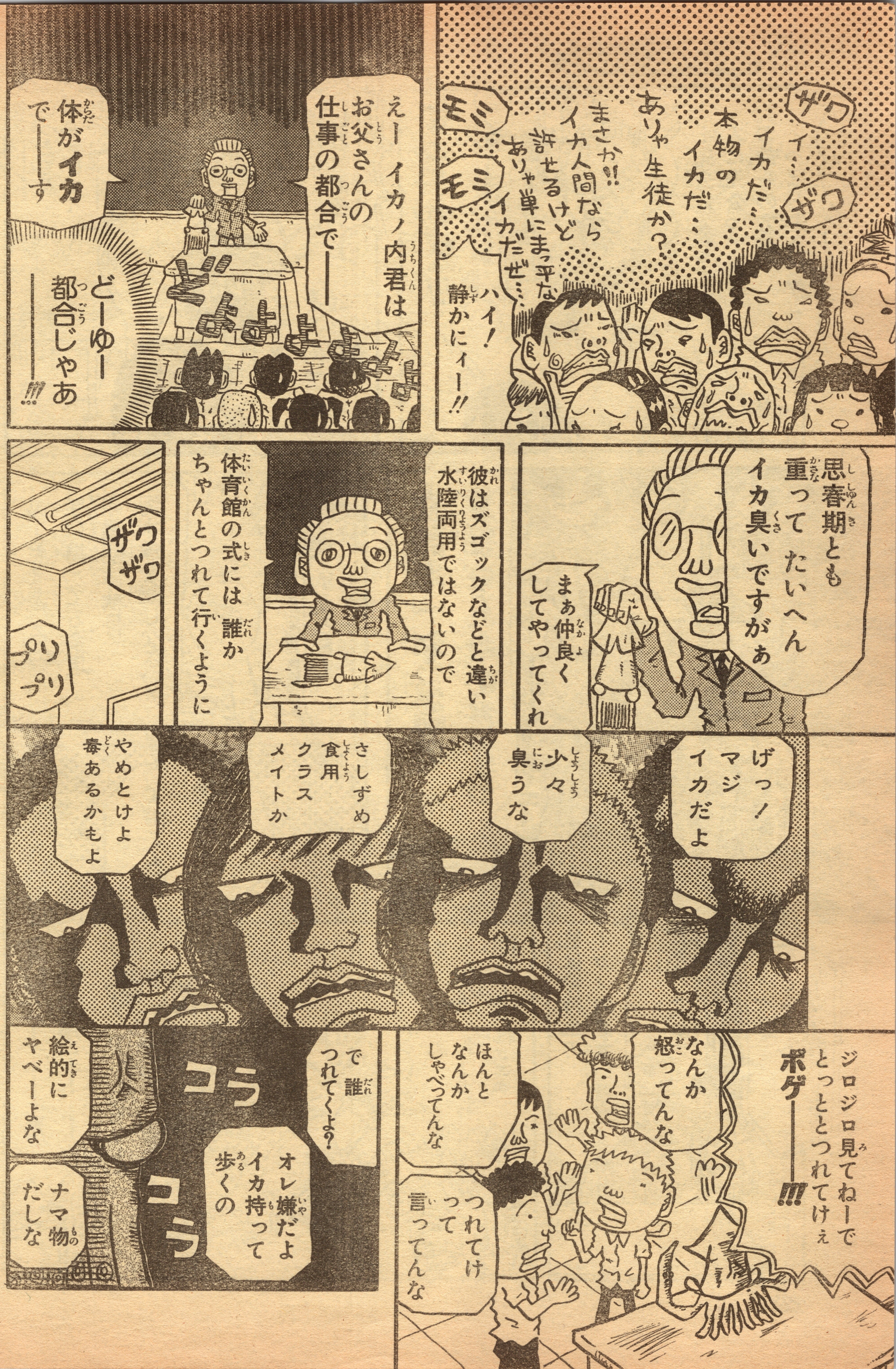
ザワ
本物のイカだ…
イカだ…
ザワ
ありゃ生徒か?
まさか!! イカ人間なら許せるけど
ありゃ単にまっ平なイカだぜ…
モミ
モミ
ハイ! 静かにィー!!
えー イカノ内君はお父さんの仕事の都合で――
体がイカでーーーす
どーゆー都合じゃあーーー!!!
思春期とも重って たいへんイカ臭いですがぁ
まぁ仲良くしてやってくれ
彼はズゴックなどと違い水陸両用ではないので
体育館の式には 誰かちゃんとつれて行くように
ザワ
ザワ
プリ
プリ
げっ! マジイカだよ
少々臭うな
さしずめ食用クラスメイトか
やめとけよ毒あるかもよ
ジロジロ見てねーでとっととつれてけぇ
ボゲーーー!!!
なんか怒ってんな
ほんとなんかしゃべってんな
つれてけって言ってんな
で 誰つれてくよ?
オレ嫌だよ イカ持って歩くの
コラ
コラ
絵的にヤベーよな
ナマ物だしな

週刊少年ジャンプ
第24号
高天の都発見への意外なカギとは…!?
邪馬台幻想記
5月11日火曜日発売

一生忘れねえぞコンニャロー!!!
ガビーン
くさっ
ちゃんと持てボゲェー
えー
続きまして校長先生から ふたことみことあります
ヤッホー 一年生諸君
ポン
キミ達もチンコの毛が気になる時期に
ポン
ポン
ポン
なんだアレ いかついな……
多分体育の先公だぜ
きっと あだ名は ゴリラ系
コリャー！そこっ!! くっちゃべってんじゃないわヨ!!!
んもう
ヒイッ
オカマー!?
ドビッ
おややっ…

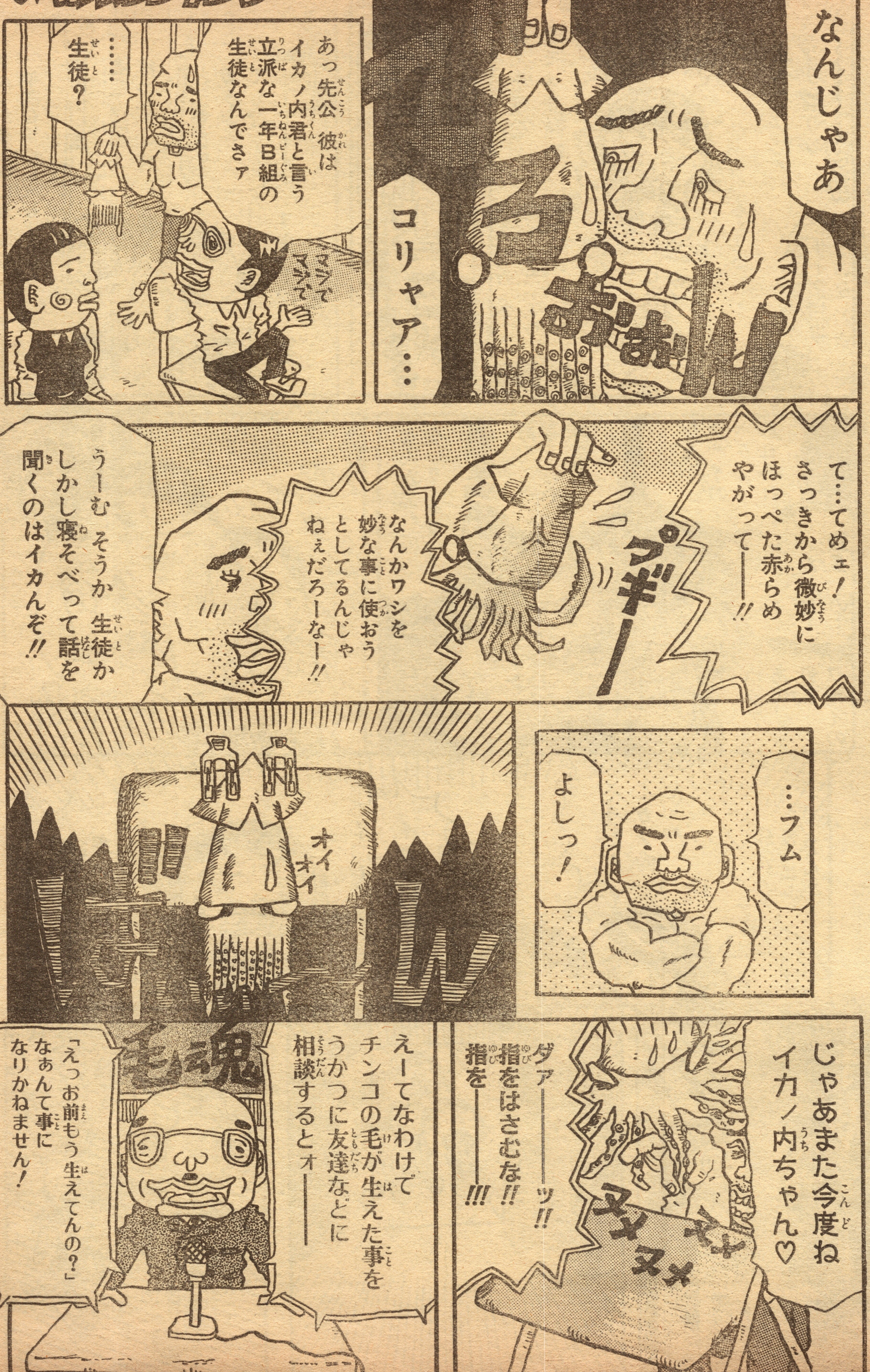
なんじゃあ
コリャア…
あっ先公 彼はイカノ内君と言う立派な一年B組の生徒なんでさァ
……生徒？
マジでマジで
て…てめェ！さっきから微妙にほっぺた赤らめやがって――!!
プギー
なんかワシを妙な事に使おうとしてるんじゃねぇだろーなー!!
うーむ そうか 生徒か しかし寝そべって話を聞くのはイカんぞ!!
…フム
よしっ！
オイ オイ
じゃあまた今度ね イカノ内ちゃん♡
ダァ――ッ!! 指をはさむな!! 指を――!!!
ヌメ ヌメ ヌメ
えーてなわけで チンコの毛が生えた事をうかつに友達などに相談するとォ――
毛魂
「えっお前もう生えてんの？」なぁんて事になりかねません！

今言った事を胸に刻み！三年間をすごしましょう！
陰毛の話ばっか…
どうする？カラオケでも行く？
1曲ぐらいならいいわよ♡
素敵な出会い
カラオケ エピソード
はあぁぁぁぁぁ
凍えそうなカモメ煮詰め 泣いて食べました！ アアンアア〜〜〜〜ン!!
1曲って言ったのに……
マイクはなさんタイプね
あ！それとサイフ持ってないらしいよ
あっ!!?
うわぁ!!!
なんか忘れてない？ホラッ…
あ…そういや何か…
ヒソ ボソ
なんかクサイの…ホラあれあれ
ヒソ ボソ
うんいたいた白長いの…
ホラ！あの気色ワルイの
気色ワルイで思い出したっ!!!
イカノ内君よ!!!
そうだ!! イカノ内だっ!!!
どこで思い出しとんじゃー
ギャー
カァ
ハァ
ハァ
カァ

JASRAC許諾

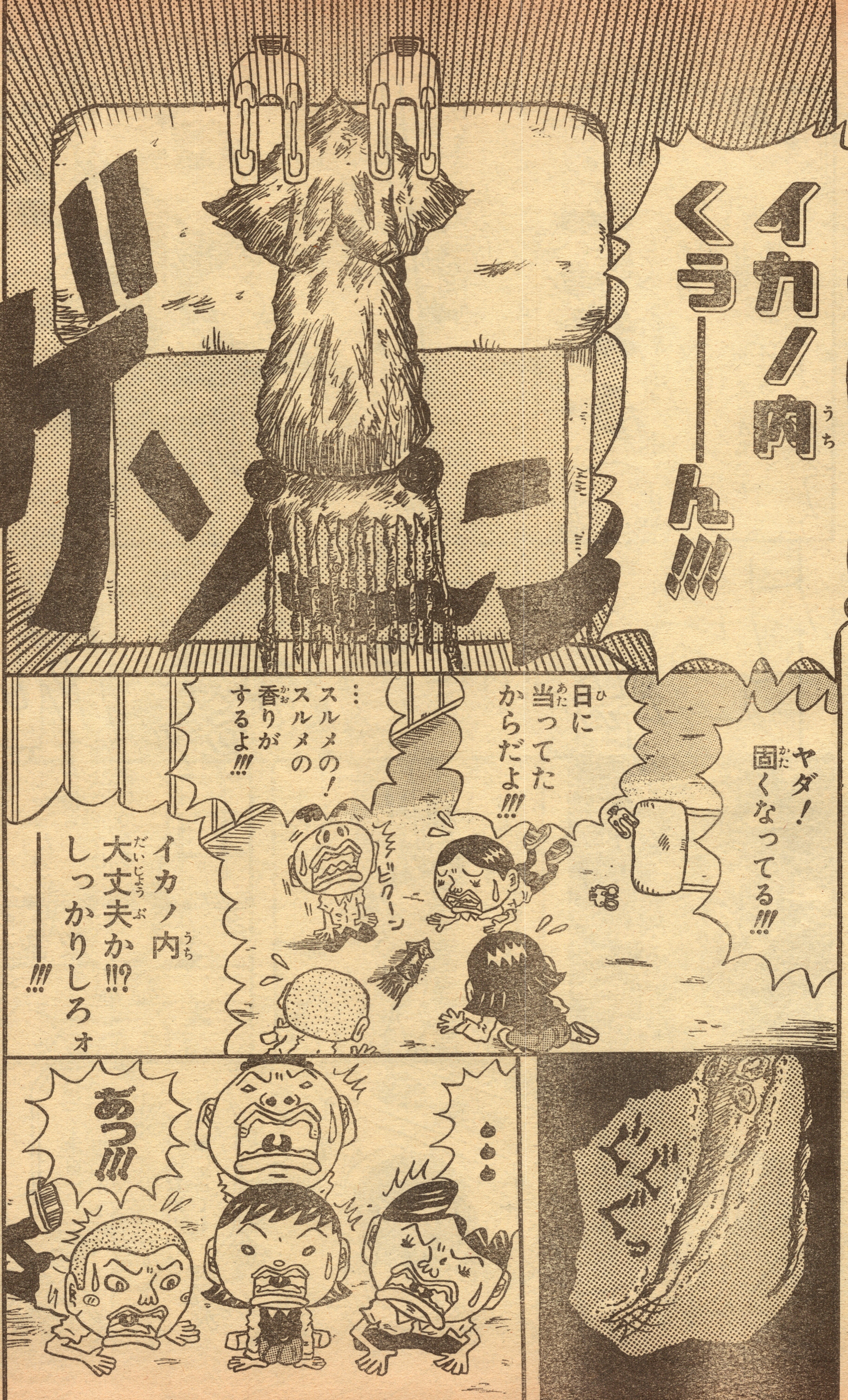
イカノ内くう――ん!!!
ガン
ヤダ! 固くなってる!!!
日に当ってたからだよ!!!
…スルメの! スルメの香りがするよ!!!
イカノ内大丈夫か!!? しっかりしろォ――!!!
ビクーン
じわじわ
あっ!!!
…

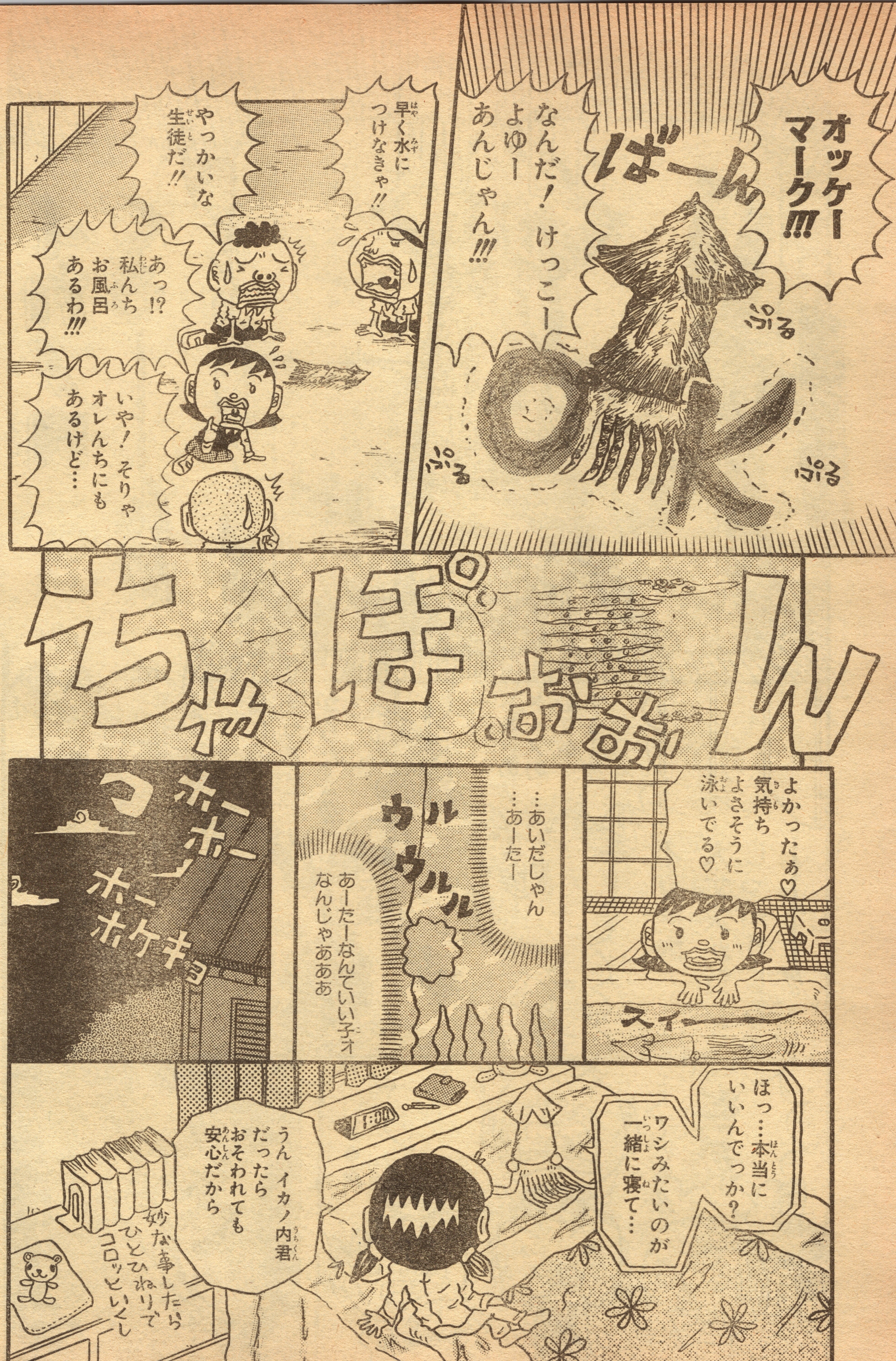

オッケーマーク!!!
ばーん
なんだ! けっこーよゆーあんじゃん!!!
ぷる
ぷる
ぷる
早く水につけなきゃ!!
やっかいな生徒だ!!
あっ!? 私んちお風呂あるわ!!!
いや! そりゃオレんちにもあるけど…
ちゃぽぉぉん
よかったぁ♡ 気持ちよさそうに泳いでる♡
スイーー
…あいだじゃん …あーたー
ウルウルル
あーたーなんていい子オなんじゃあああ
ホーホー
ホーホケキョ
ほっ…本当にいいんでっか? ワシみたいのが一緒に寝て…
うん イカノ内君だったらおそわれても安心だから
妙な事したらひとひねりでコロッといくし

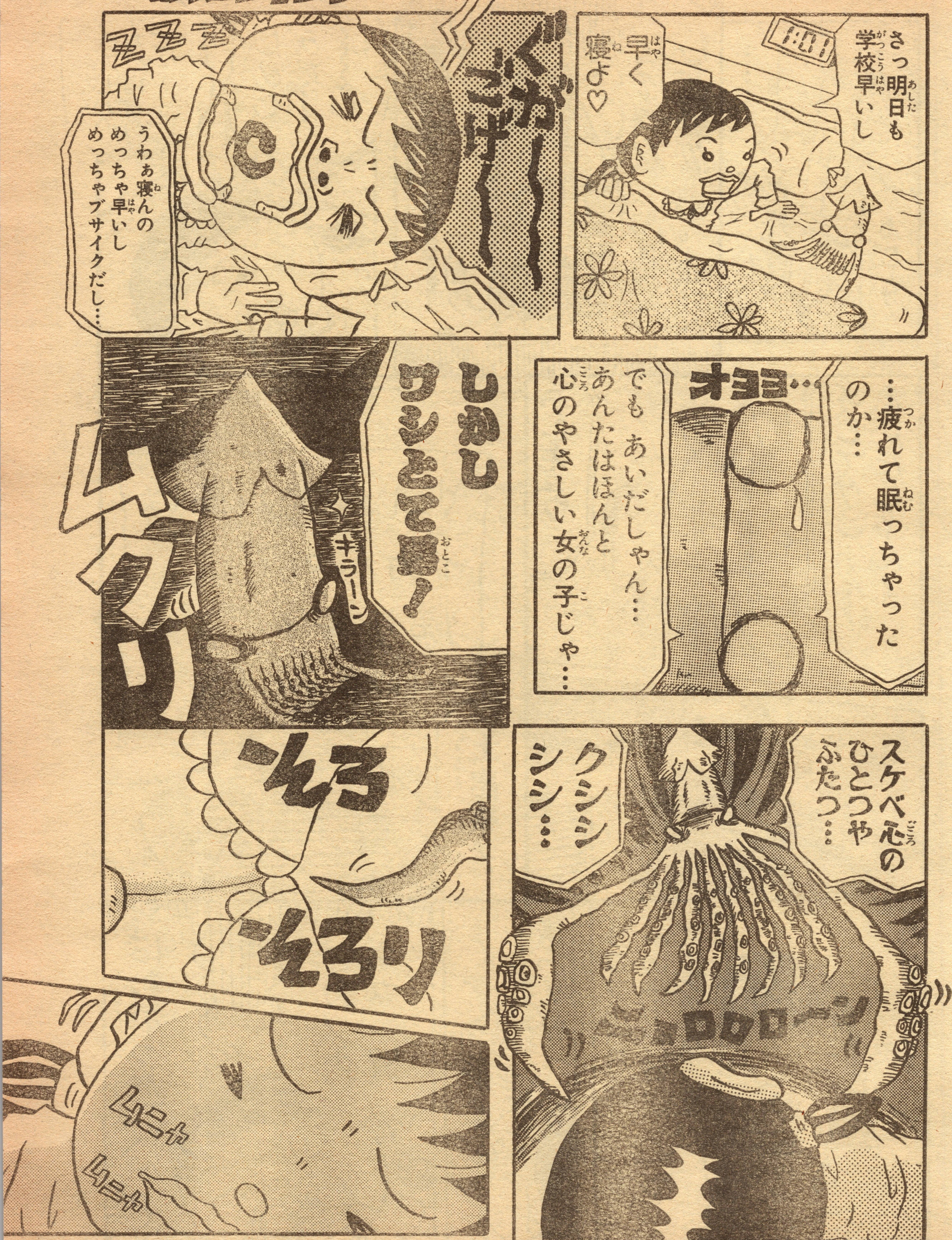
さっ明日も学校早いし
早く寝よ♡
ZZZ
ぐがーーごげーー
うわぁ寝んのめっちゃ早いしめっちゃブサイクだし…
オヨヨ…
…疲れて眠っちゃったのか…
でもあいだしゃん…あんたはほんと心のやさしい女の子じゃ…
しかしワシとて男！
キラーン
ムクリ
スケベ心のひとつやふたつ…
クシシシシシ…
そろーそろり
ムニャ
ムニャ

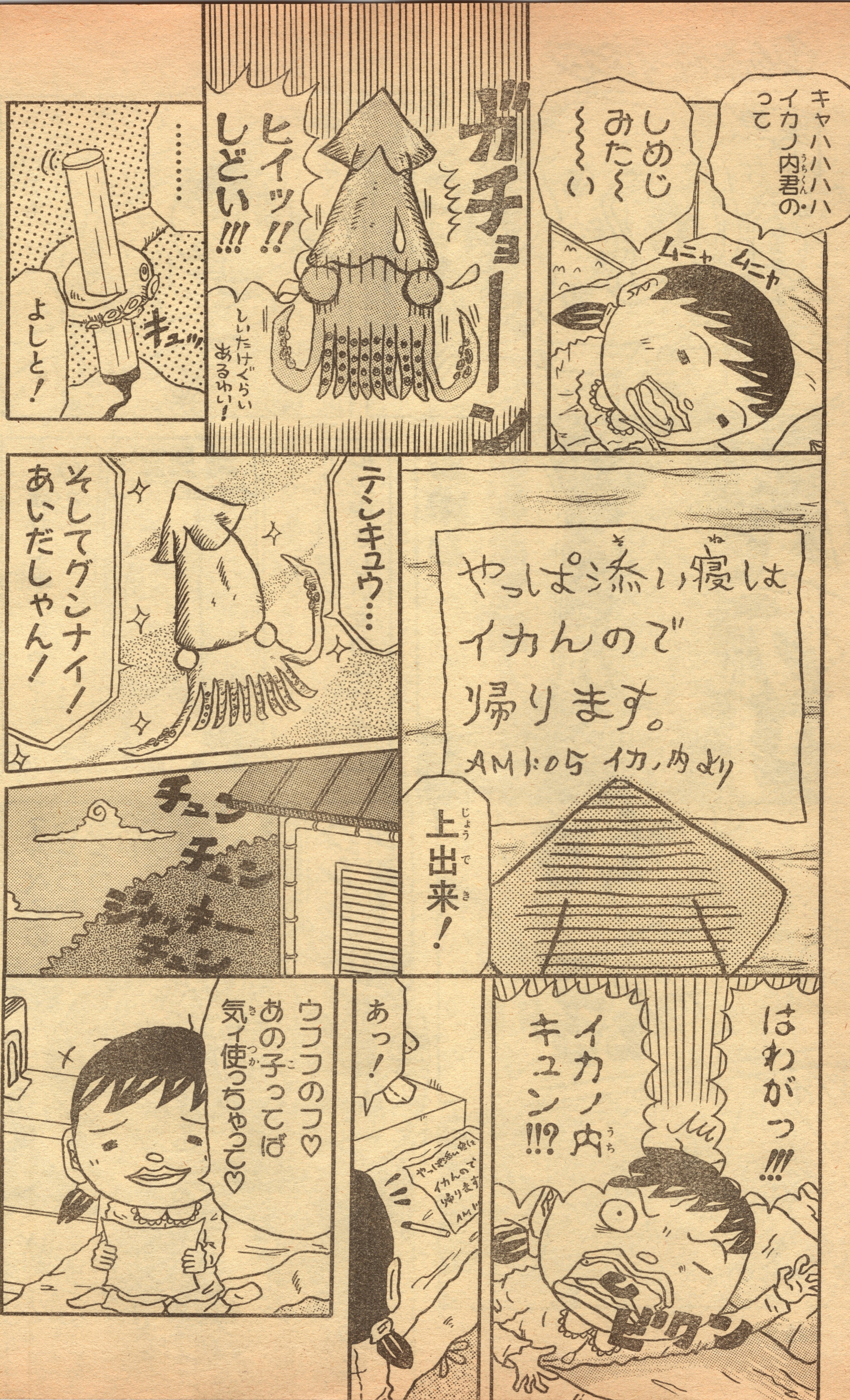
キャハハハハ
イカノ内君のって
しめじみた〜〜〜い
ムニャ ムニャ
ガチョーン
ヒイッ!!しどい!!!
しいたけぐらいあるわい!
……
キュッ
よしと!
テンキュウ…
そしてグンナイ!あいだしゃん!
やっぱ添い寝はイカんので帰ります。
AM1:05 イカノ内より
上出来!
チュン
チュン
ジャッキーチュン
はわがっ!!!
イカノ内キュン!!?
ビクン
あっ!
ウフフのフ♡
あの子ってば気イ使っちゃって♡

って まだ いるし――!!!
ドビョーン
あぁ ドアノブ まわせなかったんだ〜〜〜〜
オーイオイオイ
ハイハイ 泣かない 泣かない がんばったのよねぇ〜
じゃあ 行ってくるね おっかぁ――
あいあい よ〜〜
ルンル ルン♪
だからその持ち方 やめろってのー…
!!! イカノ内と 会田が…ムムムッ!!!
情報寺まきお 一Bの情報屋 チャームポイントは 右パイのおけけ♡
こりゃ新学期早々 とてもいい情報が 入りましたぞな!
クシシ
コキャキャキャキャ
プキシシー
キヘヘヘ…見てろ! お前らが学校に ついた頃にゃあ
何アレ…
さぁ…
全学年 大騒ぎサ!
じぉおん
行くぜ!
ドギューン
ハイメカニック マッシーン! 最速 早太!!!

★本当はイカアレルギー?の日の丸ひろし先生に応援のお便りを!! あて先↓〒101-8050 東京都千代田区一ツ橋2ノ5ノ10 集英社 週刊少年ジャンプ編集部

『イエス』!!
『イエス』なのね!!!
ハァ
ビク
ハァ
ビク
ビク
Yes
ばい〜ん
ありがと!! わかった!!
わかったからYのとこ
ムリしなくていいから!!
あれ!? キスしようにも
口ないじゃん
イカは
基本的
ココでして…
ココ
あっそ!
じゃあ
ねちゅううう
ゲヒャーー!!!
なんじゃあ!!!
そして これまた学校中の
ウワサになったのだ!
ワイ
ワイ
v
チュパ
チュパ
いやっほう!
イカノ内
聞いたぜ!
実はオレも
彼女いるんだ!
コレ! 米豆!!
どんも
へぇ
スゴイ
ね……
で 今日うちに
メシ喰いに来ない?
あいだと一緒に
アホ村
おんじゃましまーす
……
んんまぁ……
ほんっっとに
イカね……
はい
返す
言ったろ
本物だって!
だったらちょっと
マズイ事
しちゃったかも…
えっ…!?

あっ!!
イカリング!!!
イカそーめん!!!
それに塩辛まで!!!
ひどいなぁかあさんって人は!!!
だって…
イカノ内君がどーこーよりこのメニューはどうなのかしら…
かんぱーーい
かんぱい
完敗ーー!!!
がしゃあん
アレ? 会田イカ食べないの?
ガハハハ
うん 私イカは苦手なの…
あっ つきあうぶんには平気だけどね
イカノ内君 ひとつ食べてみたら?
うーん じゃあためしにひとつ…
ゴクリ
パクッ!!
もぐ もぐ もぐ
どう!?

週刊少年ジャンプ 第24号
阿弥陀丸、出番少なめでちょっとスネ気味!? ―シャーマンキング
5月11日火曜日発売

次号の赤マルジャンプは8月発売の予定です!!

でもサァ卒業旅行に九州めんたいこ大喰いツアーだなんてちょっとぜーたくすぎなァい？
ララララ
ん…まぁな
……
イェーイ！これで中学生活ともおさらばだー!!!
ねぇ 今日はみんなにお礼が言いたいんだ！
お礼？
長いようで短かったこの三年 誰一人ワシを気持ち悪がらずに
一匹のイカとしてじゃなく一人の人間として扱ってくれてありがと 以上
テヘヘ
ワーステキー
…あいだお前も言っとけよ
……うん
パチパチ
…あのねイカノ内君
ハイハイ
私 イカノ内君の事好きよ…でもねこの卒業をきっかけに
もう終りにしたいの…
ええっ!!?
……今日ここで…
ポロリーン
あなたを逃がしてあげるって決めたの…
にっ…逃がすゥ!!?
私だってつらかったのよ!!逃がすか食べるか！
どんだけ迷ったと思ってんのよ!!!
どんだけのあみだくじしたと思ってんのよ!!!
あみだしだいじゃくわれてたんかい…

☆イカノ内の運命やいかに!?

次回『ハンサム系海水魚!タコノ内豊登場であいだしゃん大騒ぎ』の巻

シティーハンター SPECIAL II

緊急生中継!?凶悪犯冴羽獠の最期

オリジナル 北条 司

ストーリー 岸間信明

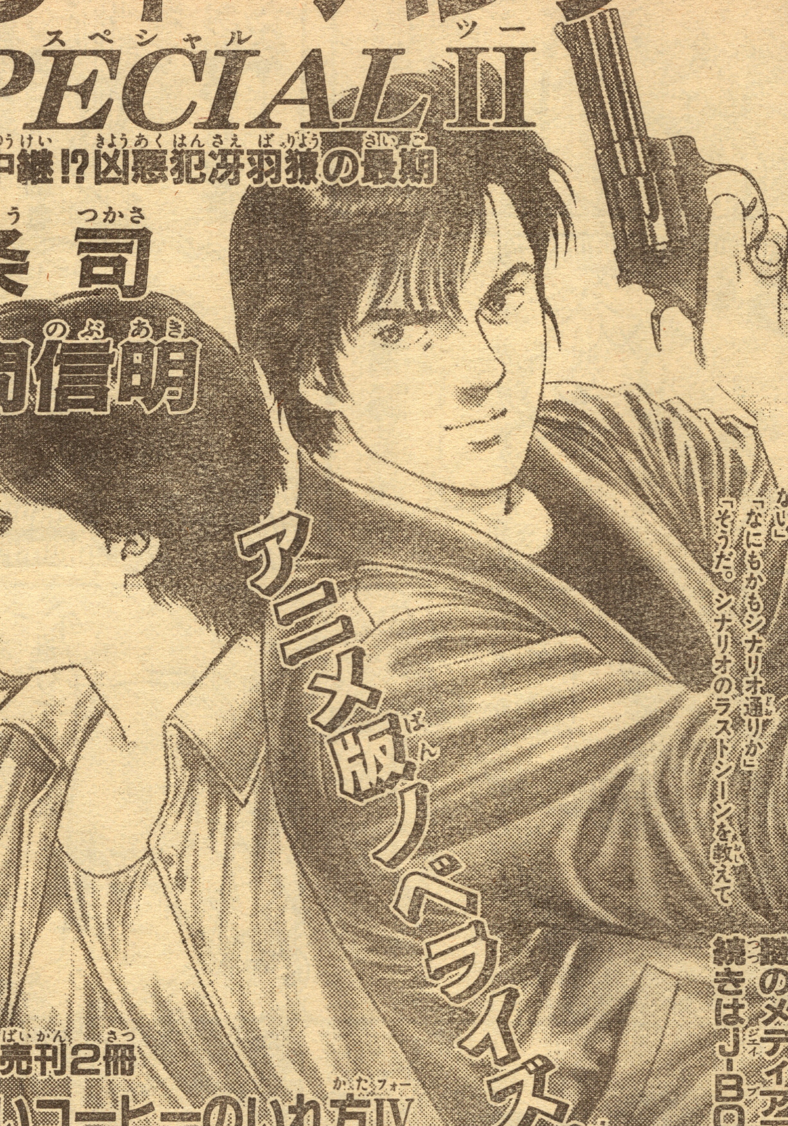

定価780円(税込)

TVニュースが獠を凶悪犯として報道!?

「見るがいい。これは、俺がつくりあげた最高のドラマだ。おかげで我が局の契約者は、この三日間で一〇万人もふえた」

「『ポセイドン』のママを殴り倒したのも、他の連中を殺したのもおまえか?」

「最初にきさまの部屋を銃撃したのもな」

「かばわなければ、サユリは死んでいたぞ」

「きさまなら当然かばう。それ以外はありえない」

「なにもかもシナリオ通りか」

「そうだ。シナリオのラストシーンを教えてやろうか。この作品のラストシーンは、きさまが死ぬ場面……。口から血をたらし、物言わぬ死人となったサエバ・リョウの顔のアップで終わる。そのときこそ、俺がナンバーワンになるときだ」

ジャックナイフは、手にしたパイソン357の銃口を獠に突きつける。

「タイトルは『DEAD END』——行き止まり。さあ、本番の開始だ。正真正銘のデスマッチのな……!」

——(本文より)

謎のメディア王と獠が対決!! 続きはJ-BOOKSで!!

アニメ版ノベライズ第2弾

◇同時発売刊2冊

おいしいコーヒーのいれ方IV

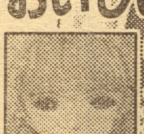

雪の降る音

村山由佳◎志田正重

定価780円(税込)

かれんと一緒に、父親に会いに博多へ出かけた勝利は…。ハートフルストーリー第4弾。

ベイスボール★キッズ

清水てつき◎鶴岡伸寿

定価800円(税込)

第7回ジャンプ小説・NF大賞入選作。高校球児を描いた、スポーツ感動ノベル!!

絶賛発売中!!

NEW ENTERTAINMENT SUPER VISUAL NOVEL

JUMP j BOOKS

小説で新たな感動

ジャンプ ジェイ ブックス

ピイイイイ
あ ああーーッ
反則です！
ペナルティーエリア内でのハンド！
絶体絶命!?
PKです！
試合終了直前にこれはいたい！
いたすぎるう！
P.K.ーアタッキングキーパーー
ワァァァ
オオオ
ピ
PK…
ガク…
大丈夫
ダイジョーブ！
ポフ
オレが絶対にとめるから
まかしとけって！

さあ
フエが
なりました
ダッ
守るのは大会
ナンバーワン
GKと
いわれている…
え……

守護神は俺だ!!SAVE THE GOAL読切49P!!
蜂巣明智!その鋭い反応——ッ!!
チームの最後の砦!!
GKが勝利を支える!!
P.K.
ピー.ケー.
—アタッキングキーパー—
草薙勉

★この作品はフィクションです。実在の人物・団体・事件などには、いっさい関係ありません。

何だよ いいじゃねえかよ PKでも勝ちは勝ちだぜ
だ だって…
ここのとこずっと…予選から7試合連続でPK勝ちじゃないか…
ボク達1点もとれなくて
ハッチに迷惑ばかりかけて…
……
いや 違うよ FWのボクがいけないんだよ…
ボクの責任だ
違うよ！キャプテンのボクが…
いや オレが…
オレが
オレが…
次は優勝候補の佐倉中央高なんだよ！
ボク達ももっと頑張らないと…！
ふー
ふー
次…か……！
あ…
ポン
ポン

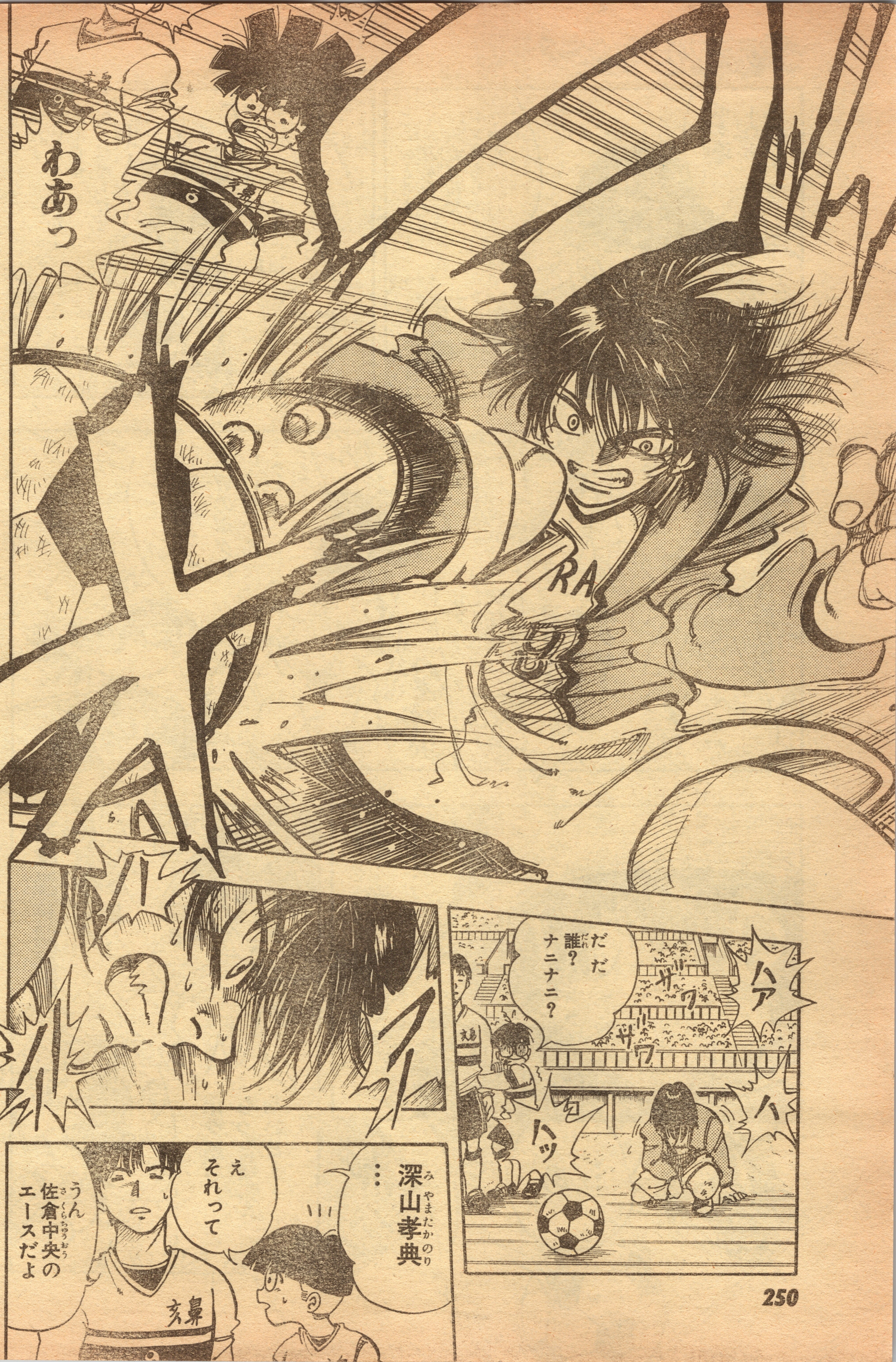
わあっ
だだ誰？ナニナニ？
ハア
ザワ
ザワ
ハ
ハッ
深山孝典……
えそれって
うん佐倉中央のエースだよ

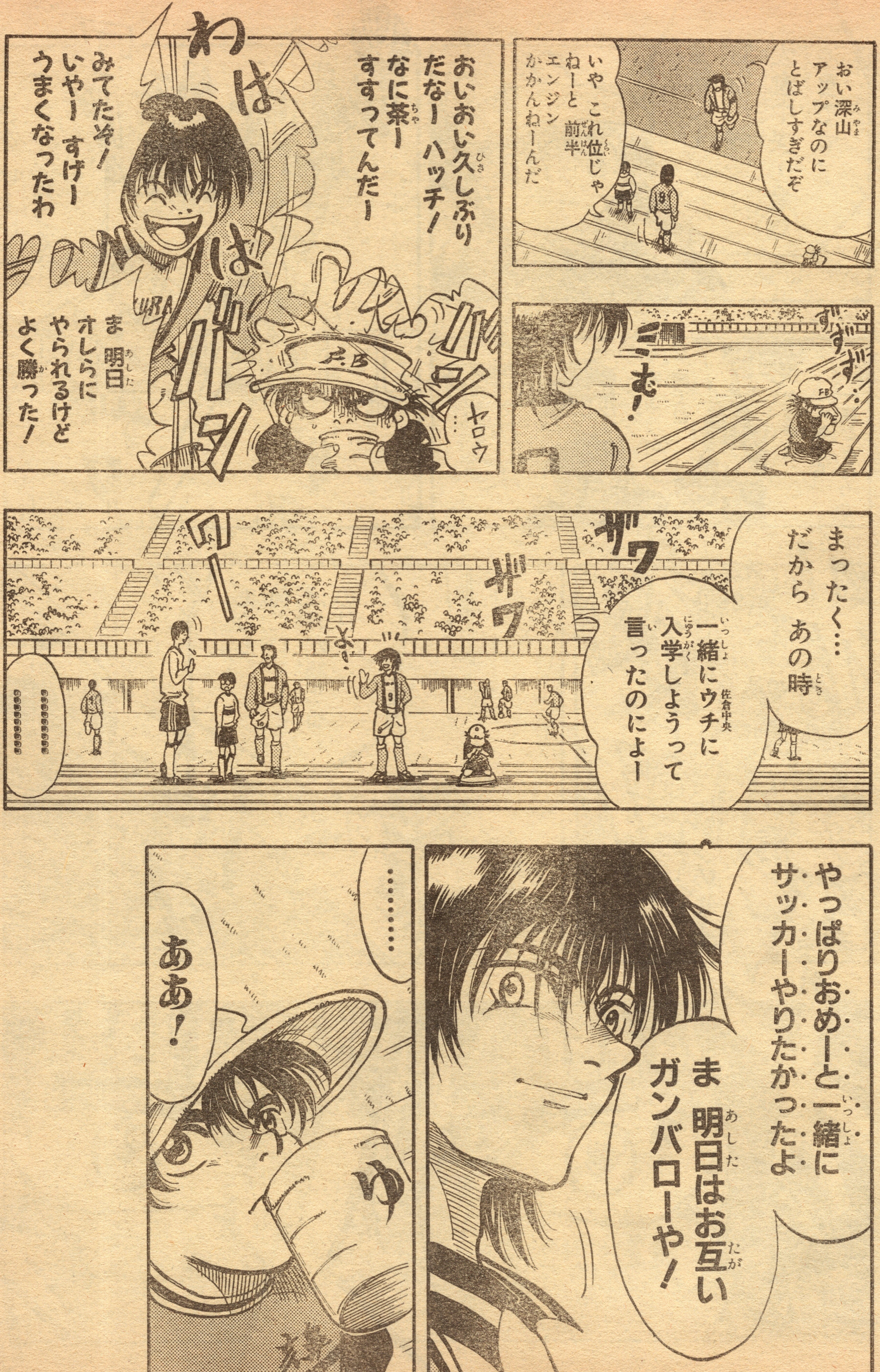

おい深山
アップなのに
とばしすぎだぞ
いや これ位じゃ
ねーと 前半
エンジン
かかんねーんだ
おいおい久しぶり
だなー ハッチ！
なに茶ー
すすってんだー
わ
は
みてたぞ！
いやー すげー
うまくなったわ
ずず
ず
ミ
む！
ヤロウ
ま 明日
オレらに
やられるけど
よく勝った！
まったく…
だから あの時
一緒にウチに
入学しようって
言ったのによー
佐倉中央
ザワ
ザワ
よ
…………
………
やっぱりおめーと一緒に
サッカーやりたかったよ
ま 明日はお互い
ガンバローや！
………
ああ！

さあ いよいよ キックオフです
全国でも屈指の強豪 佐倉中央の登場 注目です!
え? 深山孝典と知りあいなの?
うん 中学が一緒でね
ハッチは小学校から一緒なんだって
しかし何といっても注目が集まるのは…

今大会No.1ストライカー
SAKURA
『赤い光弾』深山孝典！
じり…
く…
うう…
わああ
あ
今大会 すでに三試合で10得点！
その最大の武器は…

圧倒的なスピードとパワー―!
ドリブル始動だ!

わあ
オウオオ
は速い！そして強い！
DFをつき破る
速さ！強さ！
そして放たれる一撃！
『赤い光弾』エンジン全開ーッ!!

つこ
キャーキャー
ワーワー キャーキャー やかましいぜ まったく!
みんな心配すんな! あんなヘボシュート オレが…
殺される!
なあ キャプテン 今日はみんな疲れてるから解散にしないか?
あ ああ うん…
よし 決まり! みんなけえんベーー!
あ あの ハッチ…
はい そこ 下みないっ! した!
ん? なんだ 石井
あ あの…
その…
あのさ オレ もう少し練習したいんだよな
悪いけど つきあえよ! シュートうってくれな!
あ ああ!

週刊少年ジャンプ 第24号
流れが来た！二子玉川に逆転の可能性が!?
ROOKIES
5月11日火曜日発売

ん…
だってボク達のなかで一番サッカーうまいのハッチだし
キーパーって体が大きい方が有利なんでしょう?
…たまたま昔からやっててそのまんまそれだけだよ
さ!練習再開だ
うん!
いくぞ!
なんでキーパーかなんて…
3年2組
ずいぶん昔のことだっけか…
はーい みんな静かにしてねー
ワイワイ
ザワザワ
今日はとびきり新しいお友だちを紹介しま――す

ジャーン！東京から引越してきた蜂巣あきとも君でーす！
そ！
し〜ん
さ 蜂巣君 みんなに自己紹介してね
あ…あ あの あ ぼ… ぼ ぼ
は…は ハ…ハチ ハチ ハ…
ハチ……
なんだコイツ
ハチだって〜〜
あははは
へンな名前〜〜〜っ
ハーチ！
はーち！
こらー やめなさーーい！
はちい〜
はち
はーち
しょぼ
ぼおくん

キーンコーン
カーンコーン
なああの転入生いれてやんねえの?
ええ〜だってアイツしゃべんないし
でも人数多い方がいいべえ
ぐらいし〜
よお
オレ達サッカーやってんだけどよ
おめーもやんねえか?
おまえあとからはいったんだからキーパーな!
うん!
良かったな誰もキーパーなんてやりたくないもんな

おい アイツ けっこう うまいよ!
……
やるじゃん
よ よーし ここで がんばって
みんなに みとめて もらうぞ!
おい なかなか やるじゃねーか ハチー!
しかーし! オレ様の グレートな シュートは
どー かな!?

え・・・
い今 たしかに
あいつ・・・
大きくみえた
・・・ような・・・
しゃーー
なんだよ
・・・
なんだ・・・
なんだ
コイツ・・・
ドキッ
すごいヤツだ
すごいヤツだ
すごいヤツ
だ・・・!
ドクン

ハッチ…
ねえ ハッチ ハッチ！
！
あで ゴメン ボーッとしてた…
大丈夫？
ああ
………
……あいつは…
タカちゃん またすごくなってたね
あの名門佐倉中央のレギュラーだもんね…
天才だからな…
中学で僕とツートップで… 今タカちゃんはあんなで…
なのに 僕は……
そうだ オレなんかじゃ 逆立ちしても 勝てやしねえ……
？ ハッチ…
今でも 敵ともみてくれて ねえよ… けど…けど けどよお…！

ふぬあ!
さ! 練習再開しようぜ!
あ…うん
中学時代「攻撃の深山」と「守備の蜂巣」の2枚看板は
弱小チームだった僕達をひっぱり3年生の時は県大会の準決勝まで進んだ
全国にはいけなかったけど 二人の活躍に名門佐倉中央が目をつけ
二人に入学を誘ってタカちゃんは入学したんだけど

ハッチはいかないで 僕と一緒に 亥鼻高にきた…
ゴオオオ
なんでだろ? ハッチ この話は したがらないし なあ…
おい おおーい! 石井ーーっ
石井よお もっと 自信もてよ 中学時代 確かに タカちゃんの 影だったけど
おめえだって 立派にストライカー してたぜ!
ばーろイ! ボーッとしてんなーーっ
オレもしてたけどー!
です です
はハイ すみません
でなきゃ 準決勝なんて いけなかったよ!
F.B
オレが無失点に おさえる!
おまえが1点とる! それだけで いいんだぜ!
うう うん!
ププ! 変なカオ

アーア マイクテスト マイク
ゴチ
ワイ
ぐおっ ちちち!
必殺!!亥
ハッ! た たいへん 失礼いたしました!
ザワ
佐倉中央と 亥鼻高の 試合まで
残り5分を きっています
ザワ
それでは 見所をご紹介 しましょう
おちつけ キャプテン
まずは赤い ユニフォーム 佐倉中央
ザワ
いわずと知れた 名門です 注目は一年生にして エースの…
ワイ
深山孝典!『赤い光弾』!!
キャーキャー
すきへ
ここまで 四試合13得点! チーム総得点の 実に8割を たたきだして おります!
フ…仕方ねー これもスターの 宿命…
SAKURA

対しまして
白いユニフォーム
亥鼻高校
まったくの
無名高でしたが
ここまで
なんと失点0!
非常に堅い守備を
誇ります
注目は その守備陣を
率いるGK
蜂巣明智!
驚異的なジャンプと
反射速度!
そこから生まれる広い
守備範囲!
通称「F・B」!
大会ナンバーワン
ストライカーと
キーパーの
対決!
期待が
高まる!
テンションを
高めております
深山!
さあ
キックオフ
です!

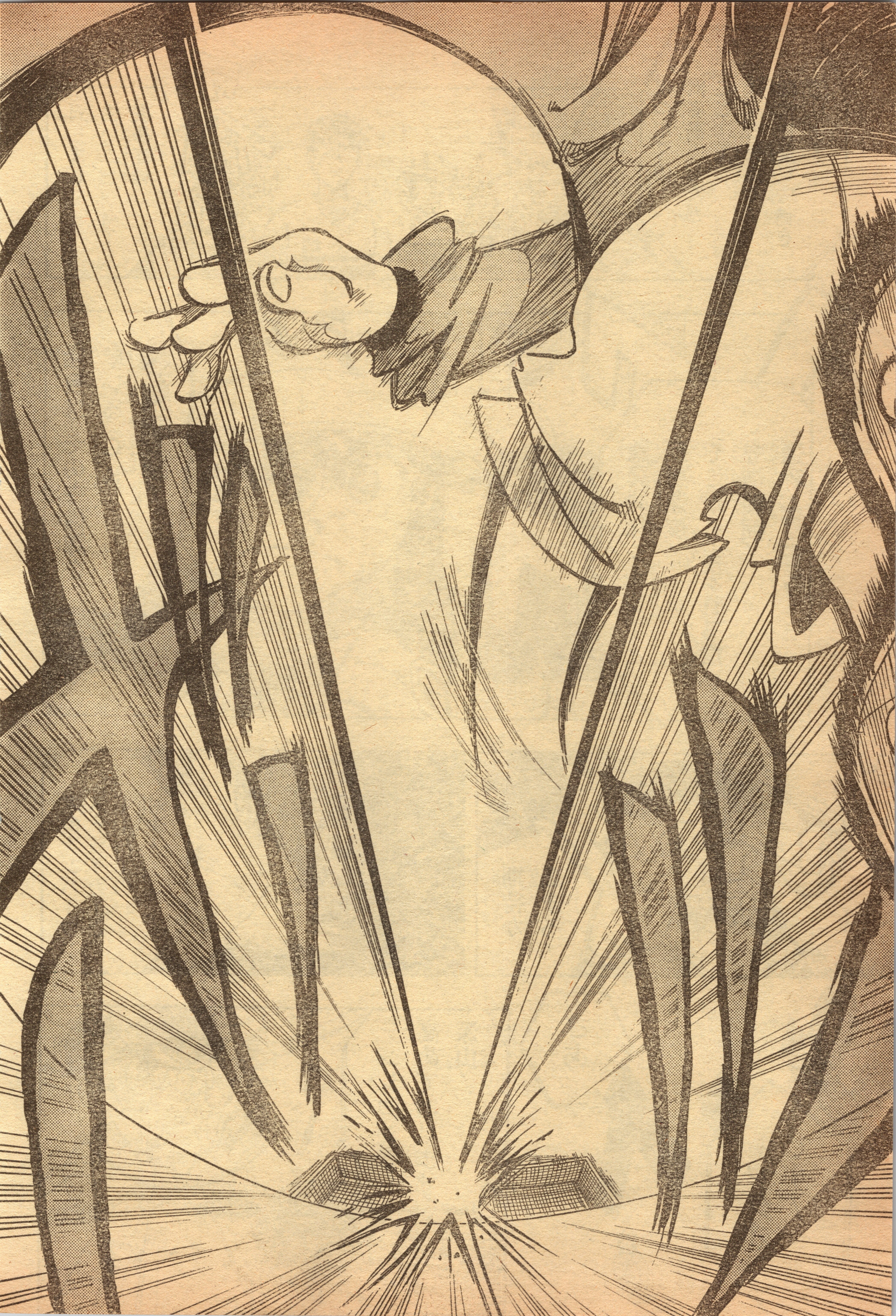

オ…
オオオオー
開始早々 豪烈な
シュートが炸裂
ーーッ!
どこからでも狙える
シュート力!
これが『赤い光弾』!

…すげえ！
これが…あいつの本当の真剣勝負のシュートか…
シビレるぜー！
…ハッチ
大丈夫だ　みんな
ハッキリ言って
ヒョーシぬけだぜ
こんなシュート
いくらでも
とめてやるぜ！
安心して
攻めてくれーっ
ほ　本当…？
おおさ！
そ…それじゃあ
う　うん！
いこう！

おおっ 激しく
ボールを
奪いました深山
わあっ
そしてヨコに
はたき
自身はゴールへ
一直線！
とめれる
もんなら
…
とめて
みやがれ
！
まだ みんな
浮き足だってるか…
ここは…！
いいボールが
ゴール前に
はいったあー

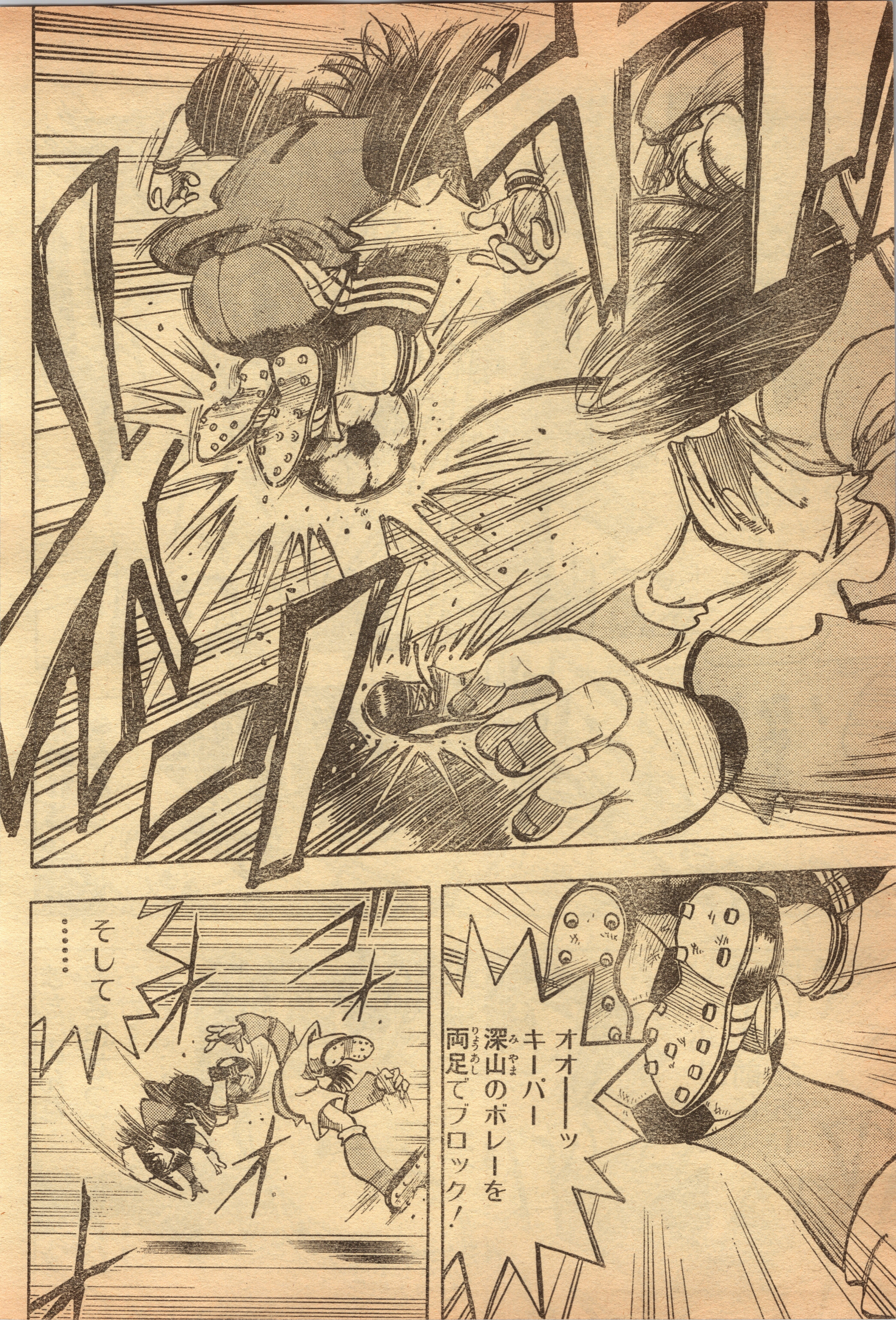
オオーーッ
キーパー深山のボレーを両足でブロック!
そして……

なりゃーっ
そして…
そして〜〜〜
一気に最前線へ!
この攻撃的な守備!
これが「F・B」!
このボールに長身FW石井が反応 キーパーとせりあう!
KURA

競り勝ったのは石井だ！
しかしゴールをそれましたゴールキックにかわります
ワーワー
あぶないあぶ…
ナイッシュー ナイッシュー ナイスチュー♡
そう！それでいーのよ ムッフーン♡ これで女性ファン急増 間違いナシ！ キージェラシーーーッ！
あ あの… ゴールキックがあるよ ハッチ
なる程ね… あいつウマイわ
派手な守備とパフォーマンスで仲間の緊張をときやがった
大会ナンバーワンGKはダテじゃあ…
ナイスムチューン♡
さ！あたしを今夜どーにでもしてえ〜〜〜♡

オオー
同点だ 同点
ーーーッ
今夜は
ホテルでね
あなたー!
オオ 今夜は
寝かせねー
ぜい
ワオ♡
変わって
ねえなあ
ハッチ…
どうした?
まさか幼なじみ
だから やりにくい
とか思ってんじゃ
ねえだろうな?
ワ
ワー
ヘッジョーダン!
敵になってみて
初めてわかったん
だがよ
ヤツが
これ程やるとは
思わなかったぜ
ワー
エースは
お前なんだからよ
思いきり勝負
してこいや!
おもしれー!
ちょっと本気だして
勝負させてもらうぜ!

GK(ゴールキーパー)パンチングではじいたーっ
こぼれダマに佐倉(さくら)の金田(かねだ)が反応(はんのう)!
もらった
ああーっ 頭(あたま)でおり返(かえ)したーーっ

またも
おおおーっ
驚異的なジャンプ力でキャッチ!
このプレー!
まさに「F・B」!
SAKURA
守りきるか『F・B』!
どーしたよ
こんなもんじゃねえっぺ
つき破るか『赤い光弾』!!
あたりめーだべえ

ワーッ
スペースに深山走りこむ！
鋭い出足からキャッチ――！蜂巣！
エリア外でカット！
正面！
シュートされる前にとめる！シュートされる時は至近距離でコースをつぶす！
これこそ「F・B」！あっと また ゴール前に！

これも防いだあー!!
!!
みんな気合いいれてけ！あと10分だぜ——っ！
ああーー！
すぐに立ちあがり前方へ！まだまだ元気一杯です！
こいつ骨が……！
プラン
プラン
中学の時と違う！こんな無茶な守り方…なのに…
なのにゴールがかてえ！
ハアッ
ハア
ハア！

中学3年生
冬——
なんだあ
PK勝負?
なんで?
まあ…
中学最後の
記念にさ
な!
まいいや
やってやるよ
それよりハッチ
忘れんなよ
佐倉入学の
返事 明日
までだぜ!
う
うん…
がっはははは
楽しみだぜ
オレとおめーで
全国は
もらったな!
小学生の時
タカちゃんが
大きく
みえた…
あれはオレとの
実力差のせいか
単にオレが
ビビってたか…
理由は…
わかんねえ
けど…
もう
あの時の
オレじゃあ
ねえ!

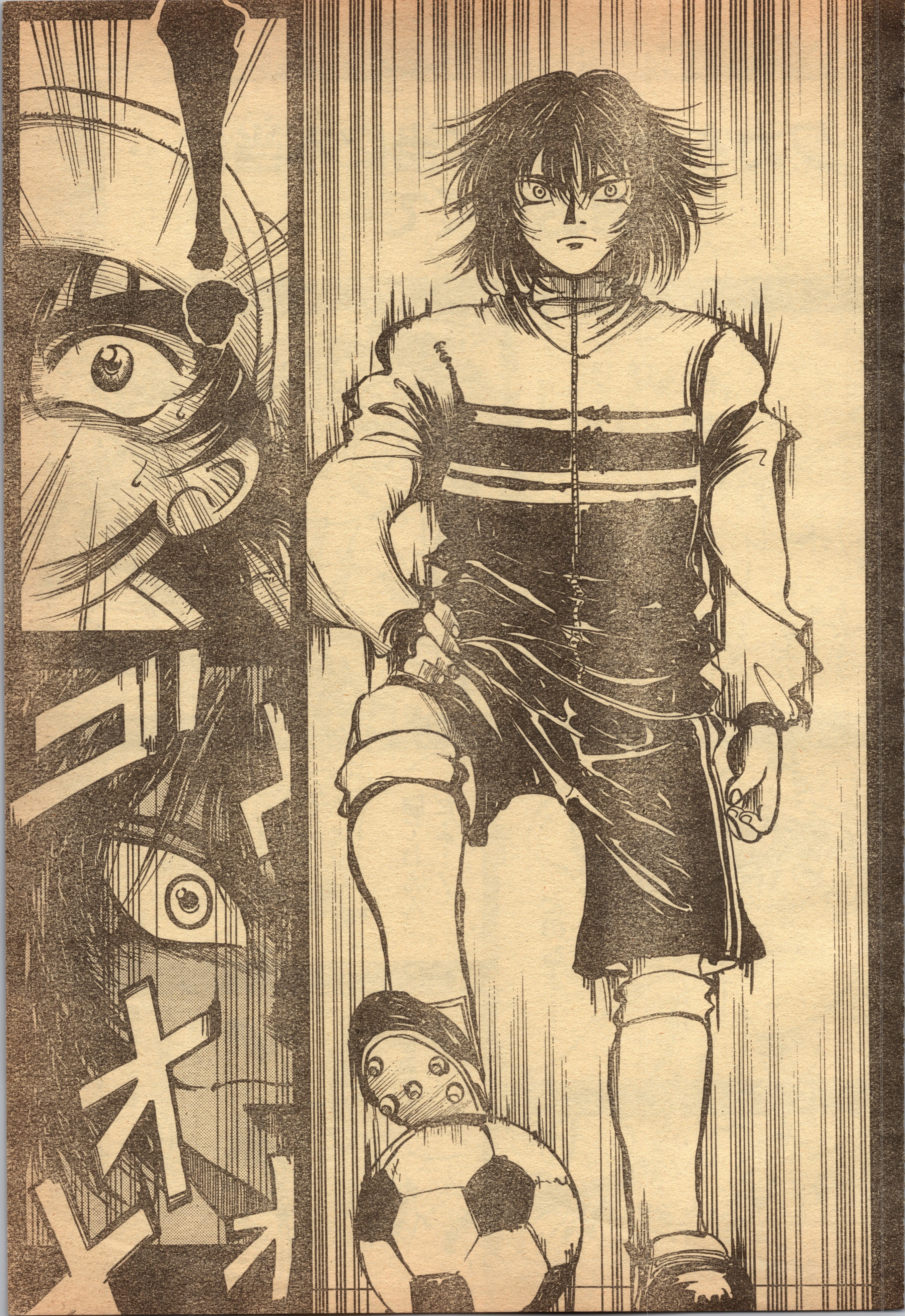

タカちゃんは 本当に本当に…
おおきくて…
かっ
だから無理だって言ってるだろ! テニスボールだぞ
おげげげげ
200km以上のスピードなんだぞ!
オレは体… 小せえから フツーに守ってちゃあ…
勝てねえんだよ…!
…たのむよ……
だから テニスボールに反応できるくらい反応速度をあげて前でとって…
ムク…
守備範囲を広げる……!
リクツはわかるけど…
げろ

そうだよ…タカちゃんは最高の友達だ…
小学生の時…あの時声かけてくれて…サッカーして…オラぁ どれだけうれしかったかよぉ…
そして…最高のストライカーだ…
ぎゃあ
ああ
でもオレはGKだ!あのタカちゃんのシュートをとめてえ…!
でも あいつはみちゃあいねえオレをGKとして……
オレの守るゴールをブチ破りてえなんて思っちゃいない…!
追いつきてえならびてえよあいつに…
オレもあいつの最高になりて――!!

★セリエAからのスカウトを待つ草薙勉先生に応援のお便りを!!
あて先⇩〒101ー8050 東京都千代田区一ツ橋2ノ5ノ10 集英社 週刊少年ジャンプ編集部

ワァァ…
ワァァ
あ…
ワァァ
ゴール前にボールがはいったあーー!

ああー深山(みやま)
後(うし)ろからきた
選手(せんしゅ)と接触(せっしょく)ーー
転倒(てんとう)!
こ　これは
ーー!?
ああーペナルティー
エリア内(ない)での反則(はんそく)
PK(ピーケー)
だーーー!
ピ
PK(ピーケー)・・・
ハア
ハア
ハア
ハア
ハア!
ハア!

次号の赤マルジャンプは8月発売の予定です!!

さあ PKです!
でけえ… まだ まだでけえ…!
オラぁまだ そんなに おとってんのか…!?
深山 助走に はいった!
すげー キーパーに なったもんだぜ ハッチ…
本当だぜ! 本当におめーの 右手ブチ壊してでも ゴール してえ…!
あーもう いい! とにかく
とめる! とめる! とめる!!

くらいやがー
おおおっ

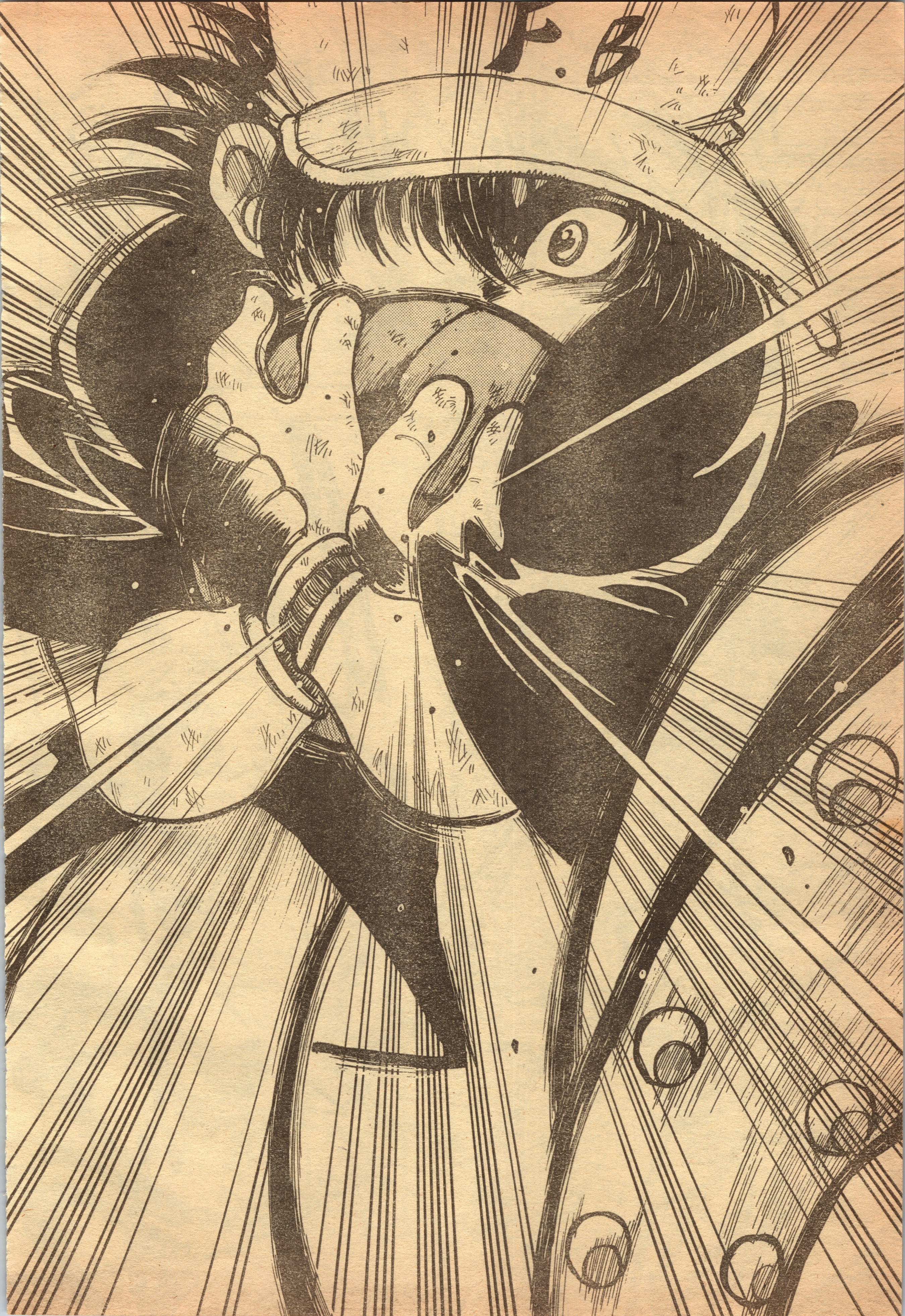
F.B

とめた！　とめた！
とめた——!!
そして前方へキックーーッ
ハッチ　左手が折れてた…！なのに…
それでも…！
オレだって…
オレだって——!!

きまった！
きまった！
きまった！
きまりました——!!
そして今試合終了
勝ったのは亥鼻高校——っ
ワァァ
ピーッ
SAKURA
まぐれだ…
ん
だってオレまたおまえが大きくみえて…当てずっぽで…

☆競いあい、認めあい、少年達は成長する。今、初めて二人の友達は〝強敵〟となった!!

P.K. アタッキングキーパー …おわり

読めば天国、夢心地!!
♥女の園で、ネコちゃんウシシ♥
大人気! セクシーコメディー!!
[P女子寮のネコ]
とみさわ千夏
女子寮で、女の子たちに囲まれてハーレム状態のネコ君が、メス猫に惚れられた。人と猫、どっちがお好み!?
犯罪都市ニューヨークにあの3人が帰って来た!!
巻頭カラー!!
[F.COMPO]
北条 司
出生の秘密を暴露し、荒れる薫。だが、辰巳は意外な真相を!?
銀行再生!!
[監査役 野崎修平]
周良貨+能田茂
すべてを明らかにする京極頭取。その真意は!? 野崎の決断は!?
大増40P!!
新連載第2回!!
[マッド・ブル2000]
小池一夫+井上紀良
トーニャを救うスリーピーだが、爆弾のリモコンが!?
毎月第1・第3水曜日発売
MANGA オールマン
ALLMAN
5月1日(土)発売
NO.10
●定価250円(税込)
●ALLSTAR GUEST.70
[エベレスト(仮題)] 桑沢アツオ
登頂に賭けるライバル2人を襲う不運!
※発売日が早まりますのでご注意下さい。

ハガキ戦士ジャンプ団赤マル特別編

ジャンプ団

勉強すればするほどアホになる！

GW講習

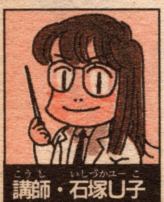

講師・石塚U子

ギャグに対する確かな目と見識を持つ、投稿界のアッコ姉さん！「ハガキを選ぶには、まずハガキ作りから」ということで、今日はハガキ作りのイロハを教えてくれます！

生徒・井沢どんすけ

おもしろければ、危険なネタもビシバシ載せちゃう、投稿界のガルベス！というより"バカです"！毎回、それで編集部に怒られているので、よいハガキの基準を再勉強！

生徒・みやもと

とくに何も考えていない、投稿界の…投稿界の……ん〜、だんご３兄弟の串の部分！ ハガキに、ゴーゴーファイブとかロボコンの絵が描いてあれば、それで選んでしまう！

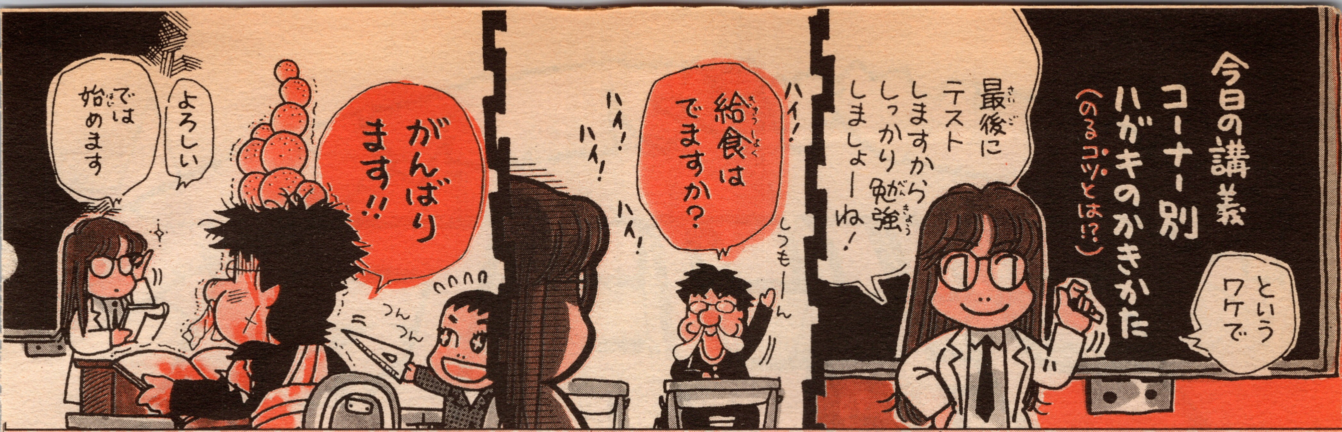

1時間目

オレの法則

日常生活の中で発見した、さまざまな法則を発表するコーナー! アホであればあるほど、J団では大法則なのだブー!!

石塚「オレの法則のネタには、大きく分けて2つのパターンがあります。知ってますか!?」
どん「オレの法則…。オレ……。カフェ・オレといちご・オレ!」
みや「オッス!オレ悟空!!」
どん「ジャカジャン!オーレイ!!」
石塚「るさいっ! このクソバカども! 悟空はオラでしょう!」
石塚「正解は『あるあるネタ』と『ツッコミネタ』ですっ!」
どん&みや「そうですねっ!」
石塚「あるあるネタとは、誰もが『あー、あるある』と思ってしまう、ありがちパターン。ツッコミネタとは、ことわざや格言に対してつっこむパターンです」
どん&みや「へ———!!」
石塚「この2つのパターンで、ネタを考えるといいでしょう。また、『限ってネタ』というものもあります。これは『○○なヤツに限って○○である』という言い回しのもので、これもおもしろいですね。では、例題を見てみましょう」
どん&みや「え———っ!!」
石塚「お前ら、いいとものの客か!!」

あるあるネタとツッコミネタの2パターンが基本!

横浜市・なずび

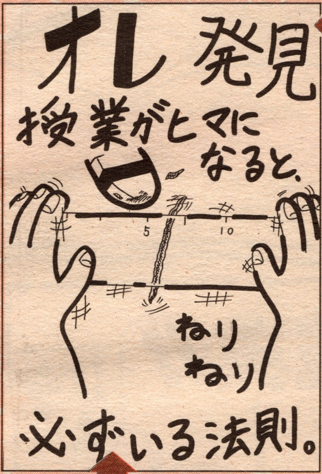

東京都・虹夢

オレ発見!! どんなにお腹がすいても、お腹と背中がくっついたヤツはいない法則。
by. 虹夢

あるあるネタは、TV番組のありがちパターンで作ってもおもしろいにゃ〜。

ツッコミネタは、歌とか、よく使われる言いまわしでも作れるっスね!

あるある例

豊田市・Nキャンディー

オレ発見!!
安全運転
始めに文字を大きく書きすぎて最後の文字が小さくなる法則

東京都・オリオンから登場

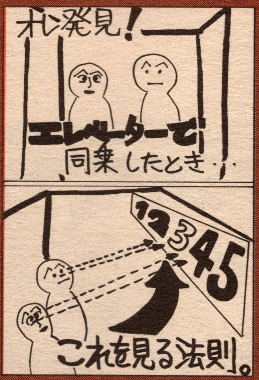

倉敷市・雅紋

ツッコミ例

福岡市・高雄球六

オレ発見!!
恋愛について熱く語る奴に限って恋人がいない法則。

愛媛県・喜奇木鬼

オレ発見!!「勝負はゲタを履くまでわからない」と言うが途中でゲタを履くような勝負はない法則。

野田市・松本たかし

2時間目

ダジャレ怪獣王

ダジャレ／コーナー!!（オッス！オラ悟空!!）毎回、テーマにあわせたダジャレを送ってもらうのだ!!

石塚「ダジャレで一番大事なのはいきおいよ!! いきおいっ!!」
どん「イヤ…もう♥」
石塚「それは恥じらい!! い・き・お・い!! 少々強引なダジャレを、いきおいで言い切るのが一番笑えるわ。それから、完成した文章自体が、おもしろいものも選ばれやすいわね。なにかのフレーズになってるとかね」
石塚「注意したいのはダジャレをいくつも入れること。印象が分散して逆にネタが弱まることが多いわ。やるなら例題のように徹底的に！ わかった!?」
どん「押忍ッツ!! いきおいオス!!」
石塚「じゃあダジャレ作ってみなさい」
みや「うっス!! 井沢センパイのでべそが、飛び出べそー!!!!」
どん「イヤ…もう♥」

○ 素朴で強引でいきおいがある

土鍋やねん!!（どないやねん）

八尾市・悪魔の棲む丘

○ 文章自体がおもしろい

母ちゃんのためなら（えんやこーら）エ～アコンら!!

善通寺市・Ryuto☆

△ ダジャレ連発は印象が分散ぎみ

爪切り電話、ふとん灰皿、（指切りげんまん、うそついたら）蚊取り線香、一升枡！（針千本の～ます）スリッパ!!（指切った）

埼玉県・ハワイのドラマー

もー いきおいだけ!!

オッス！オラ悟空!!シリーズ
テーマ・家庭用品

※ネタは全部「オッス！オラ悟空!!」のダジャレです。
モップ／オラ悟空!!（八尾市・悪魔の棲む丘）、ハクション／ホラ、ティッシュ!!（柏市・プニオ）、みみかき／鼓膜つらぬいた!!（和歌山県・ヒゲ王子森本）、オフロ／にはバブ!!（下関市・阿弥陀★丸えもん）、タンス／小指ぶつけた!!（埼玉県・ハワイのドラマー）、かみそり／切れてなーい!!（和歌山県・ヒゲ王子森本）家政婦／市原悦子!!（奈良県・松浦翔平）、ゲームばかりやってないで／早く寝なさい!!（佐倉市・谷啓の五段活用）、とうちゃん／ヅラずれてる!!（宮城県・カッパのゴン）、こんなにホコリが／ほんとに掃除したの!?（愛知県・ヤンマー部隊隊長）、母ちゃん、晩ご飯な～に!?（佐倉市・谷啓の五段活用）㋪ふ～。

3時間目

つっこみTV

どないせーっちゅーねん！ えーかげんにせーっちゅーねん！ TV番組につっこむコーナーやっちゅうねん!!

石塚「人気ドラマのネタが一番ほしいわね。でも最近のドラマは放映期間が短いからタイミングが難しいのよね。できるだけ、始まった直後にネタを送ってほしいわ」
どん「最新ドラマがグッド…と」
石塚「じゃあ例題を作ってみて」
どん「えー、最新と…。コラー！リング最終章2――!!!!（ゴツッ）」
石塚「まだやってないツッ!!」
どん「ぐふっ……ガクッ…」
みや「ひー！生つっこみっスー」

◆番組終了後はネタも載せられない。ドラマは番組開始から6週間以内をメドにハガキを出そう。

ウギャー！終ってた!!

横浜市・長尾とおる

◆いーですかコラー！ もう番組、15年前に終わってます、こんバカチンがー！

金八先生のロンゲは校則いはんだ。

新潟市・かねざきゆう

古すぎだ～!!

長寿番組やCMなら安心ね

東京都・量産型ネコ

おい、ルル！
外国のかぜには、効かないのか!!
日本のかぜにはルルが効く

日進市・みまむー

おい、水戸黄門の背後の悪党！ 印籠が見えないのに驚くんじゃねぇ！

善通寺市・Ryuto☆

4時間目

アホ研究本部S

極めよ。アホ！ ルールなし、なんでもありの自由投稿コーナーだ。アホなこと思いついたら、まずはここに送ろう！

石塚「なんでもありのコーナーといっても、いくつかギャグのパターンはあるのよ。今日は〝だんご3兄弟〟を元にして、代表的パターンを見てみましょう」
どん「うんこ3兄弟というネタは1000通以上来てました！」
石塚「ありがちネタもいろんなパターンで考えるとかぶらないよ」

キーワード

だんご3兄弟

ダジャレ

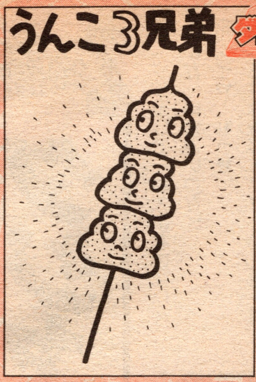

東京都・まつぼっくり

ダジャレを絵で表現して笑わせるパターン。ギャグの基本であり、投稿数も一番多い。

用例

八尾市・悪魔の棲む丘

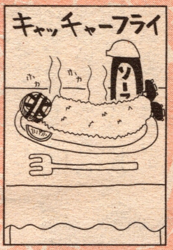

東京都・量産型ネコ

組うち

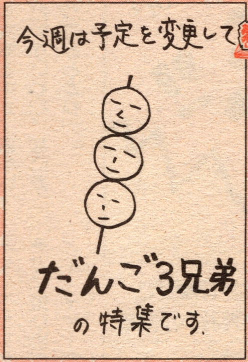

東京都・ケツ次郎

特集が組まれることを先読みして送るパターン。

用例

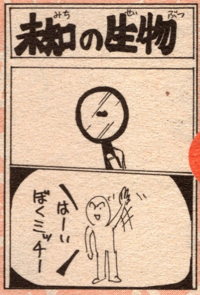

倉敷市・番平連

マンガ

2コママンガのパターン。絵や文字が小さくなりがちなので、注意して大きめに描きましょう。

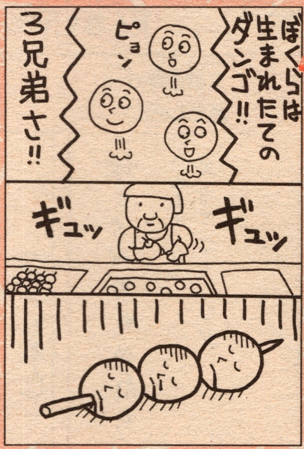

シュール

ま、なんかワケがわかんないネタです。

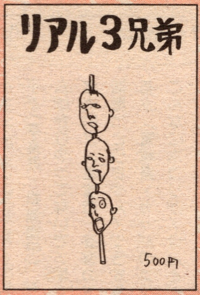

白石市・獣神♥フカワー

用例

相模原市・チキガエル

帯広市・鉄人28匹

文字ネタ

あえて文字だけで勝負のパターン。文字のインパクトの大きさ、あるいはどれだけおもしろいフレーズであるかがポイントです。

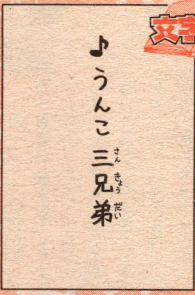

佐世保市・SF元気

用例

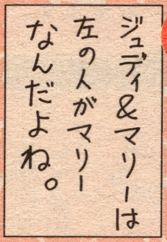

西脇市・ぽちむら

あったらコワイ

ありえないバカな状況やモノを考え出すパターン。例は文字ネタとの複合技だ。

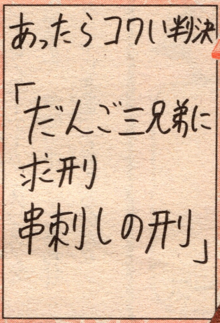

倉敷市・ダジュール

用例

奈良県・トラメガホン

東京都・まつぼっくり

補習

こんなあて名はイヤだ！

石塚「最後に『あて名』について勉強するわよ。あて名には正しくコーナー名を書くこと！ 当然のことなんだけど、けっこうまちがいがあるのよ。それじゃあ、実際にJ団にきた、まちがいあて名を見ていきましょうか。こういうあて名だと選べないよー」
どん「あてながあってないとダメ！ ブヒャヒャー」

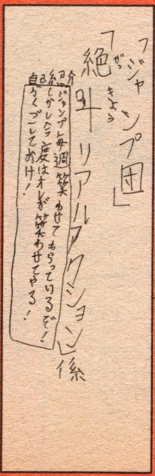

どん「ギャハハハ、絶叫リアルアクション！」石塚「正しくはリアクション。この程度ならコーナーがわかるからまちがっても平気」

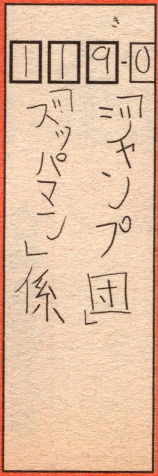

みや「ズッパマン！ どんなヒーローっスか!?」石塚「ないのよ、そんなコーナーは！ どこに送ったのかさっぱりわからないよ」

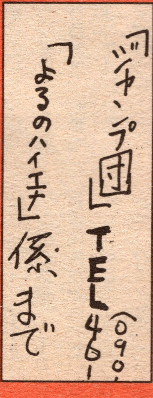

どん「うおおっ、〝夜のハイエナ〟係！ かっちょいーーッ!!」
石塚「このネーミングセンスをどうしてギャグに活かさんかな－」

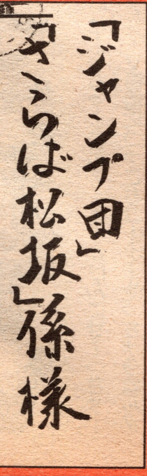

石塚「終わってないよ、松坂君は!! これからがんばってもらわなくちゃ困るのよ!! さらばじゃないのよッ!!」

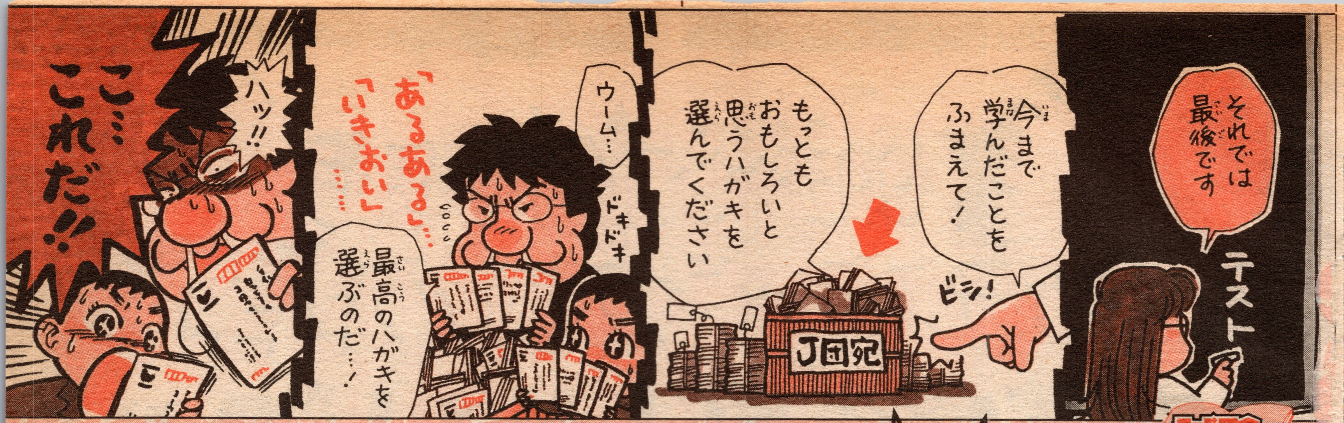

試験

井沢セレクト ドーン

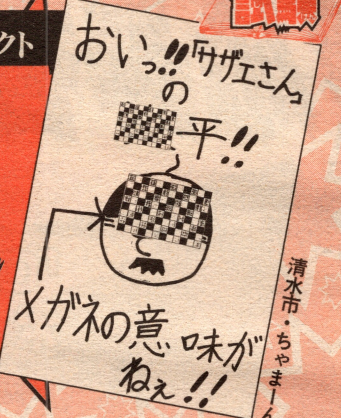

清水市・ちゃまーん

自主規制が入っています

石塚「ギャアアアアアアアアア！」

どん「プヒャヒャヒャ！ 最高でしょ、このネタ。長寿番組だし、「あるある」って思えるネタだし、なんていってもいきおいがあるよね。ツッコミのいきおいが！ もうカンペキ!!」

石塚「バカーッ!! あんた著作権っていうのを知らないのっ!? 他の出版社やテレビ番組のキャラクターは勝手に描いちゃダメなのよう!! だから、毎週編集部に呼び出されて怒られてんじゃない」

どん「そうだったのか……、ガクッ……」

みや「フッ、しょせんセンパイはその程度っス。闇のゲームには勝ち抜けないっす」

石塚「どうしたの、みや。自信満々ね」

みや「ユーは私に勝てない。ユーのマインドはスキャンされてマース」

石塚「なんでペガサスになってんのよ」

みや「自分が選んだ、最強ハガキを見るがいいっス！ いでよ、青眼の白龍!!」

みやもとセレクト ババーン

香川県・かつら飛吉

もちろん、自主規制

石塚「ギャアアアアアアアアア!!」

みや「このハガキが一番いきおいがあったっス。自分の目は確かっス!!」

石塚「いきおいとか、そんな問題じゃないのよ！ こういうハガキは載せられないのよ!!」

みや「ブー。石塚センパイの言ってることはムズかしいっス。わかんないっス」

どん「そーだよ。だいたい、今日もなんで石塚さんが先生役なのさあ。いつも、打ち合わせのときお弁当だけ食べてすぐ帰っちゃうくせに」

石塚「…………う……う ウォオオオオ！」

ドガバキボコバゴブシャドバ

オススメ参考書

もっとギャグを読みたい！描きたいキミはこれをGET!!

ハガキ戦士ジャンプ団
単行本第1巻 定価410円(税込)
●爆笑ギャグがなんと1000本！
●石塚U子のマンガ『ジャンプマン』完全掲載！
●J団が全部わかる『J団の歴史』！
笑い満載で絶賛発売中!!

WJ&赤マルJスペシャル企画!!
WJNo.20～25で大人気の応募者全員サービスが赤マルにも登場！
赤マルだけで応募できるぜ！
'99ジャンプ4大人気キャラクターグッズコレクション
応募者全員大サービス!!
ズラ～ッと並んだ激レアアイテム！ ピンと来たら即応募！ 全員まとめてかかって来い!!
「ONE PIECE」ポーズ自在キーホルダー
どんなポーズも思いのまま！もちろん全員カッコイイけど、キミは誰がお好みかな？
A コース
切手250円分
3人集めりゃ無敵だぜ!!
A－①ルフィ
A－②ゾロ
A－③サンジ
あの名シーンを再現しようぜ!!
C コース
切手250円分
「HUNTER×HUNTER」ピンズ
輝ける3人の勇者が、いつでもキミのそばにいる！今すぐ確実ゲットしちゃおうぜ!!
勇者たちが金色に輝く!!
僕らと一緒に出かけよう!!
C－①ゴン
C－②クラピカ
C－③キルア
D－①遊戯パック
（くいぐるみ、トビペンギン、千年の盾）
D－②城之内パック
（メガソニック・アイ、ヤマドラン、妖精の贈りもの）
D－③海馬パック
（ヤランゾ、タクリミノス、2人3脚ゾンビ）
各パックに3枚のレアカード封入!!
お店では手に入らないジャンプ特製レアカード勢揃い!!迷ってるヒマはないぜ!!
「遊☆戯☆王オフィシャルカードゲーム デュエルモンスターズ」
WJ限定レアカードパック（コナミ製）
※製作中につき、実際の賞品と異なる場合があります。
撮影／和田篤志・武田諭 CG／さとうこう

あて先

80円切手をはろう！

80　119-0330

集英社
週刊少年ジャンプ
応募者全員
大サービス係

封筒の表

キミの住所
氏名　年齢

封筒の裏

必ず読もう！応募上の注意!!

◆応募のきまりが守られていない場合は受付できません。
◆書き終わったら、必ず希望の賞品番号、キミの住所などを保護者の方に確認してもらって下さい。
◆希望の賞品番号と、何月何日に応募封筒をポストに入れたのかをメモして、大事にとっておいて下さい。
◆封筒1通につき、申し込める賞品は1つだけです。
◆応募封筒が着き次第、賞品を順次発送します。整理の都合上、キミより後から出した人の所へ先に賞品が届く場合がありますが、キミの所にも必ず届くので心配せずにお待ち下さい。
◆多数の応募が予想されますので、賞品の到着が一番遅い方は7月下旬になる場合があります。
◆封筒に入れる切手は、決められた額を守って下さい。(A～Cコースは250円分、Dコースは200円分)多めに入れても返却できませんので注意して下さい。
◆この企画についてのお問い合わせは
☎03-5261-3978まで(WJ応募者全員サービス係)

応募のきまり

確実ゲットするための6つの手順！
1.右の12種類の賞品の中からキミの欲しい賞品の番号を1つ選ぼう！
2.下の申し込み用紙をきれいに切り取ろう！
3.申し込み用紙に次の6つの必要事項を書き込もう！青か黒のボールペンでしっかり書いてね！
①7桁の郵便番号　②キミの住所(アパートやマンション名も忘れずに)
③キミの保護者の氏名　④キミの氏名　⑤キミの電話番号
⑥希望する賞品の番号
4.A～Cコースを希望する人は250円分の切手を、Dコースを希望する人は200円分の切手を用意しよう！
(切手は必ず未使用のもので、何かに貼ったりしないでそのまま入れてね！)
5.市販されている封筒に、上の図のようにあて先を書いて80円切手を貼ろう！これで応募用封筒の完成だ！
6.5で作った応募用封筒に、申し込み用紙(必ず封筒1通につき1枚)と250円切手(Dコース希望の人は200円切手)のふたつを忘れずに入れてポストに入れよう！

★締め切りは5月25日(火)当日消印有効！

キリトリ線

□□□-□□□□

(キミの住所)

(キミの保護者名)

(キミの氏名)

様方

キミの電話番号　-　-

(希望する賞品の番号)

□-□　＊□の中に記号を書こう！(例：A－1)

申し込み用紙

もらさず記入して応募しよう！
(コピーされたものは受付ません)

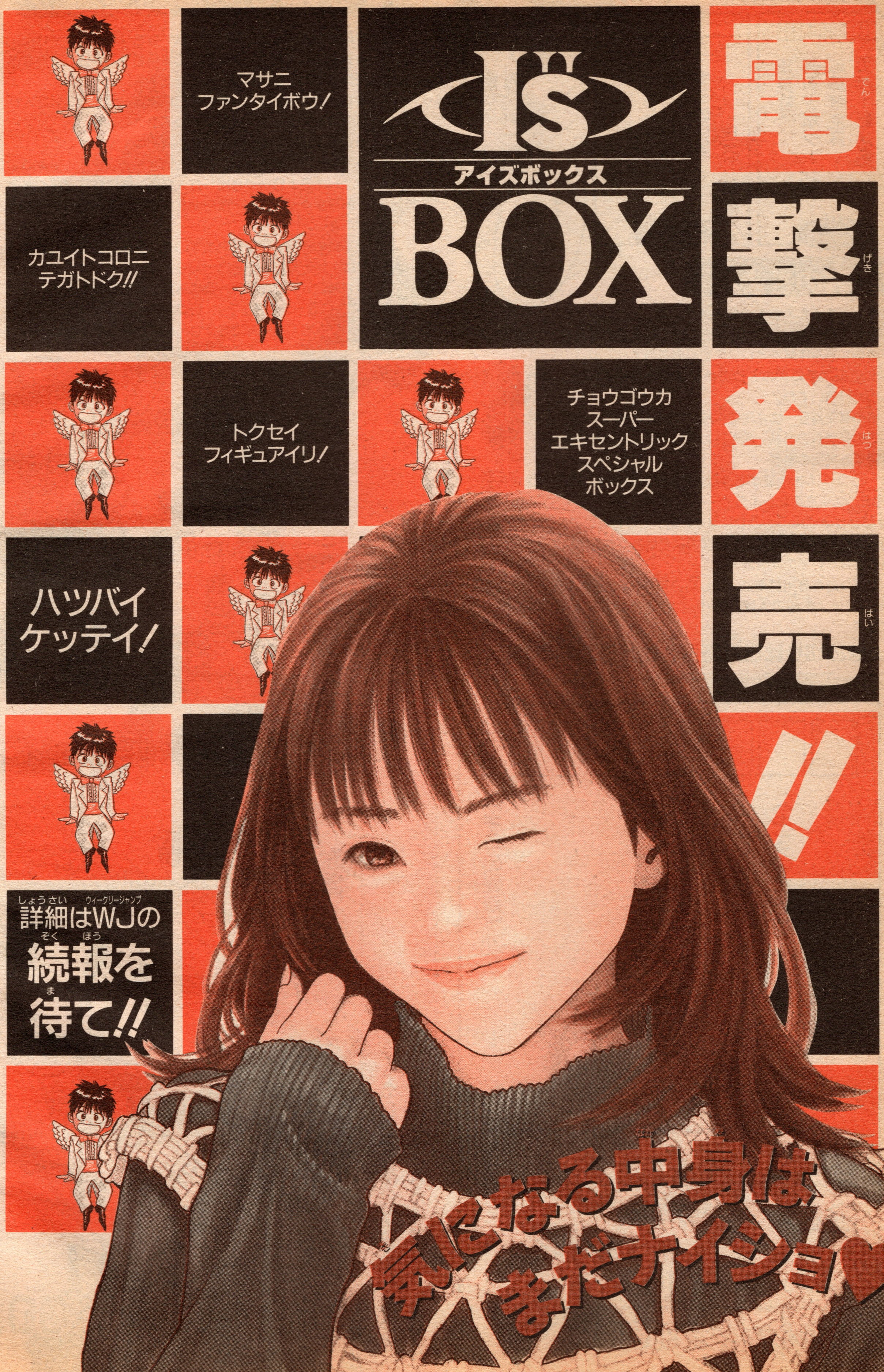

I"s
アイズボックス
BOX
電撃発売!!
マサニ
ファンタイボウ!
カユイトコロニ
テガトドク!!
トクセイ
フィギュアイリ!
チョウゴウカ
スーパー
エキセントリック
スペシャル
ボックス
ハツバイ
ケッテイ!
詳細はWJの
続報を
待て!!
気になる中身は
まだナイショ♥

動物がいっぱい!?摩訶不思議・ラブストーリー読切31P!!

たとえあなたが東京の1〇〇〇万分の1でもあたしはあなたを探しだしてみせる!!

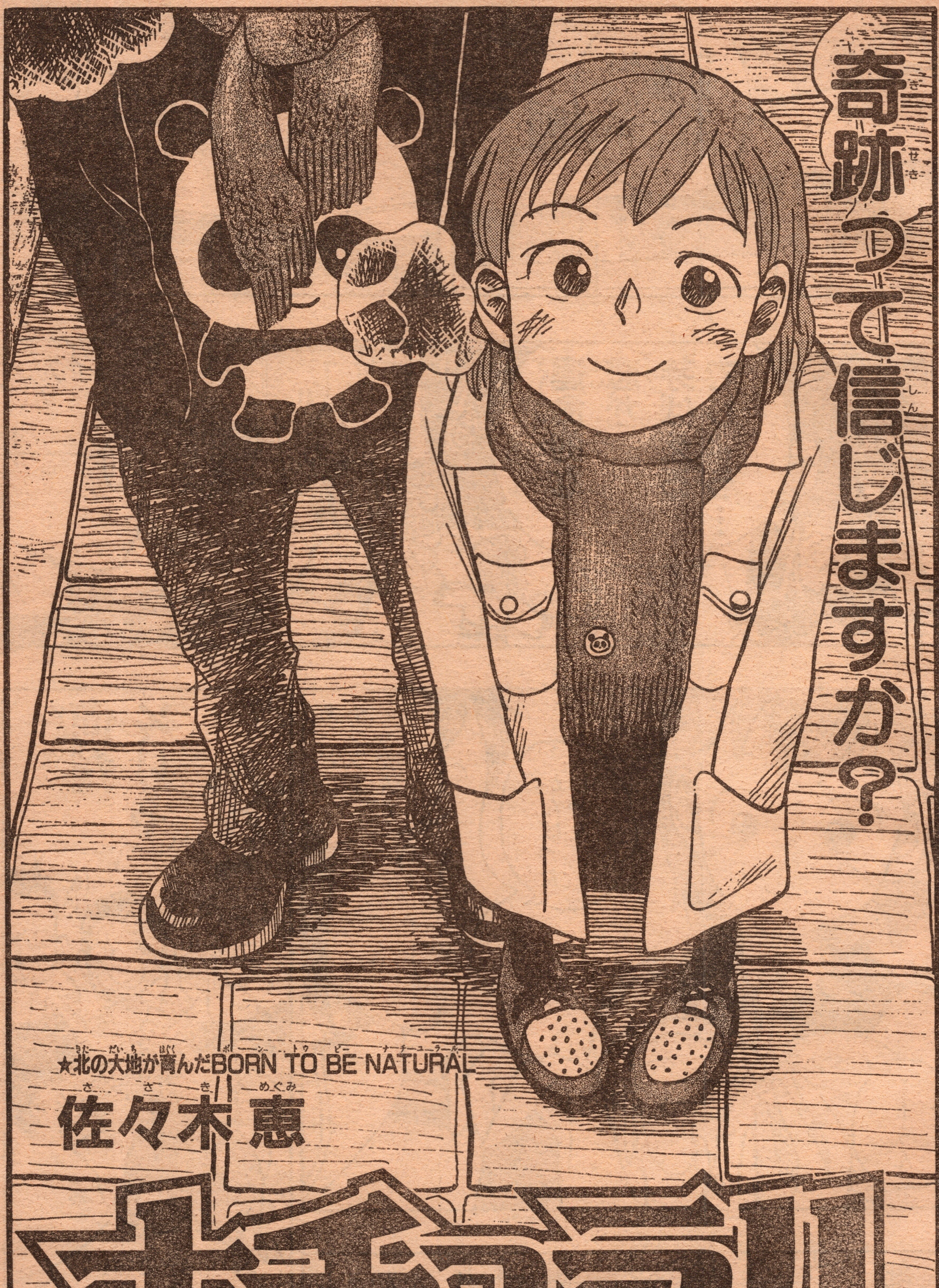

初恋、忍ぶ恋、耐える恋、恋も色々あるけれど、出会った奴がアレの時…君ならどーする!?
私今日先輩に告白する
何?
今週のさそり座人生最良の一週間…
ぺら
ぺら
運命的な恋が芽ばえるでしょう…
うわっちょっと
何だそりゃ
ぷっ
あはは
はは
あ あんたらとっとと部活行きなさいよ
水泳部!
相撲部!
あマフラーできたんだ
がんばったじゃん
──うん
じゃラッピング買ってくるから
きゃ
部活は!?

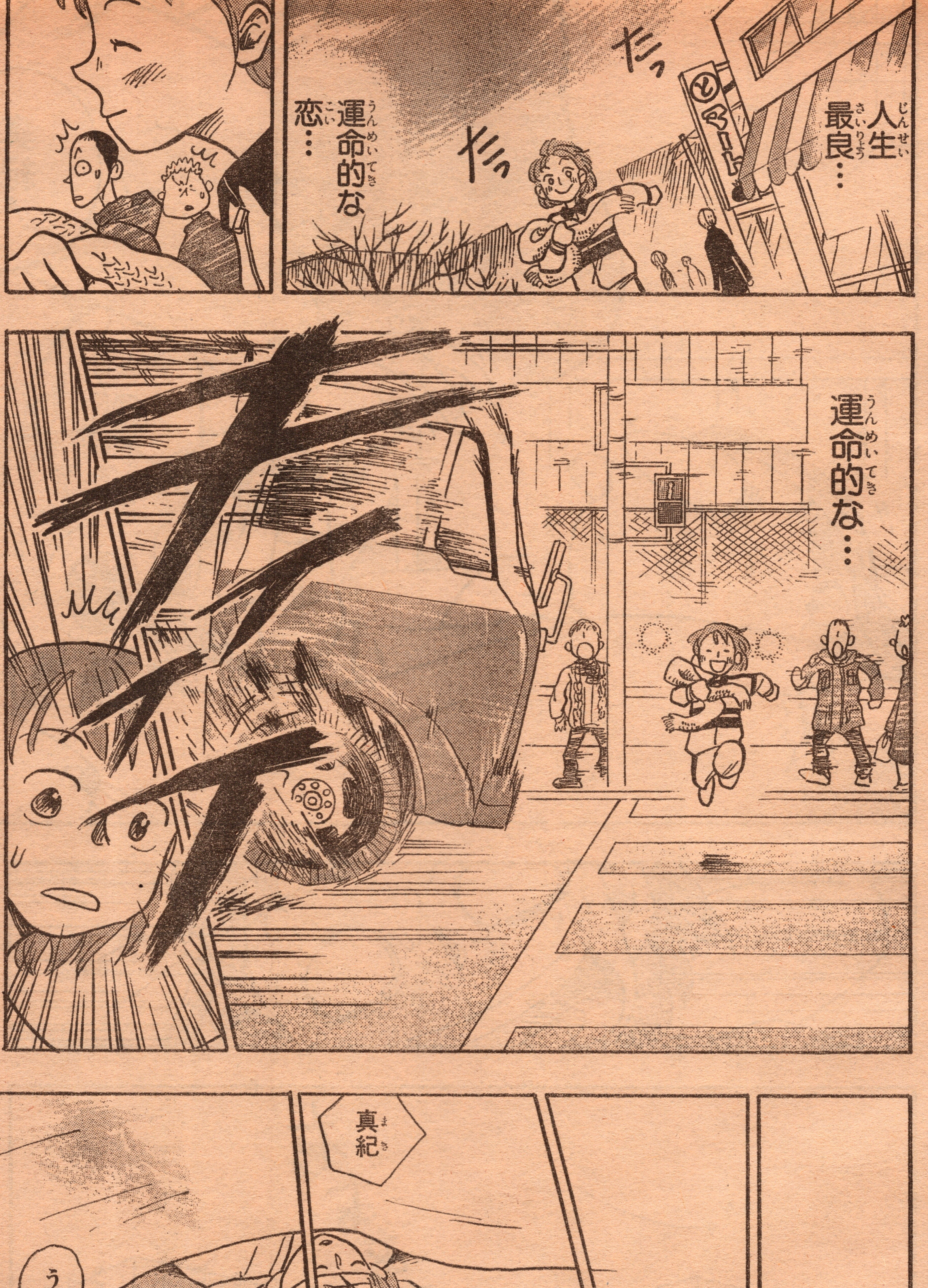

★この作品はフィクションです。実在の人物・団体・事件などには、いっさい関係ありません。

真紀！
!!
ああああああ
岩丸病院
岩丸病

もういくつ寝ると夏休み!?な～んて5月病に悩むキミにGO!GUTS!と闘魂注入の週刊『少年ジャンプ』第24号は5月11日(火)発売!!

月刊少年ジャンプ 6月 超特大号
'99年月ジャン3大新連載、堂々そろいぶみだ!!
5月6日 木 発売

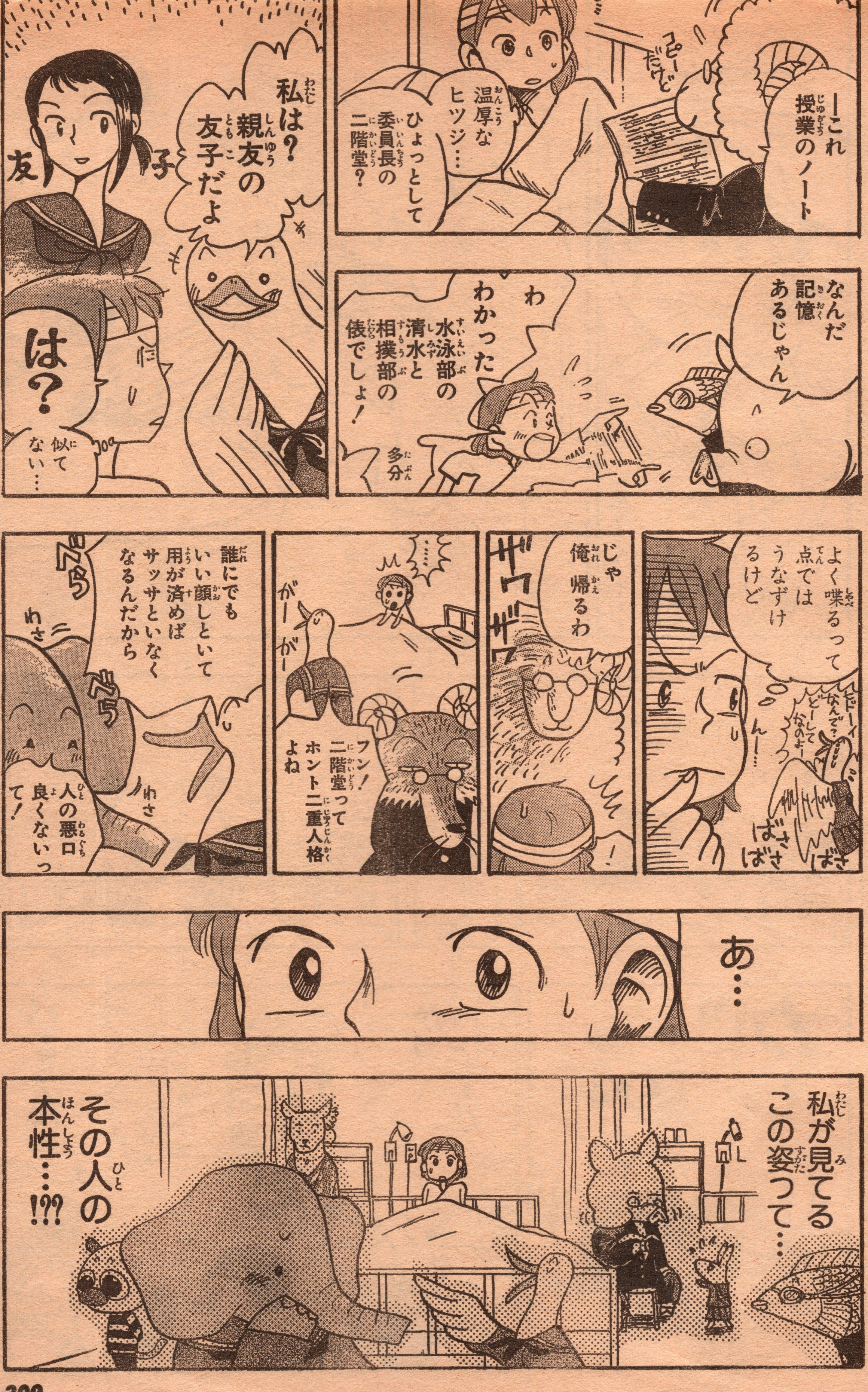

ーこれ 授業のノート
コピーだけど
温厚なヒツジ…
ひょっとして委員長の二階堂？
私は？親友の友子だよ
友
子
は？
似てない…
なんだ記憶あるじゃん
わ わかった
水泳部の清水と相撲部の俵でしょ！
多分
よく喋るって点ではうなずけるけど
ヒドーイ なんで？ どーして なのよー
んー…
ばさ ばさ ばさ
じゃ俺帰るわ
ザワ ザワ
……
がーがー
フン！二階堂ってホント二重人格よね
誰にでもいい顔しといて用が済めばサッサといなくなるんだから
ぺら ぺら
わさ わさ
人の悪口良くないって！
あ…
私が見てるこの姿って…
その人の本性…!??

むくっ
がし がし がし がし
はあ〜〜〜〜〜!?
ちょっ マジで!??
こんな…
え〜〜〜〜??
パンダだあ
ふかふか
かっわいー!!
なで なで
もく もく
ガしっ
ぶ

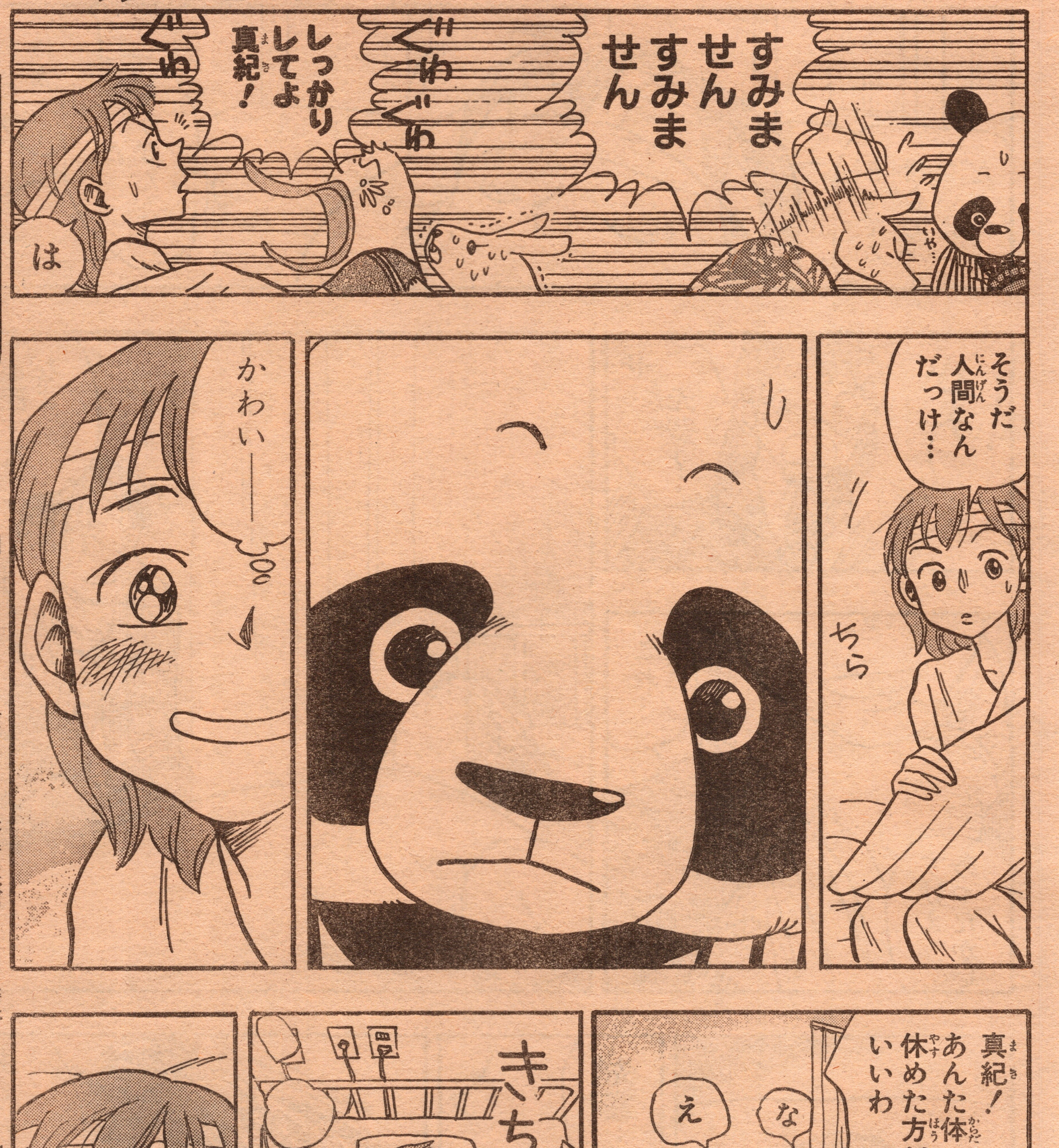

週刊少年ジャンプ 第24号
ウソップVSチュウ!! 遠距離射撃バトルの勝者は!? ―ONE PIECE
5月11日火曜日発売

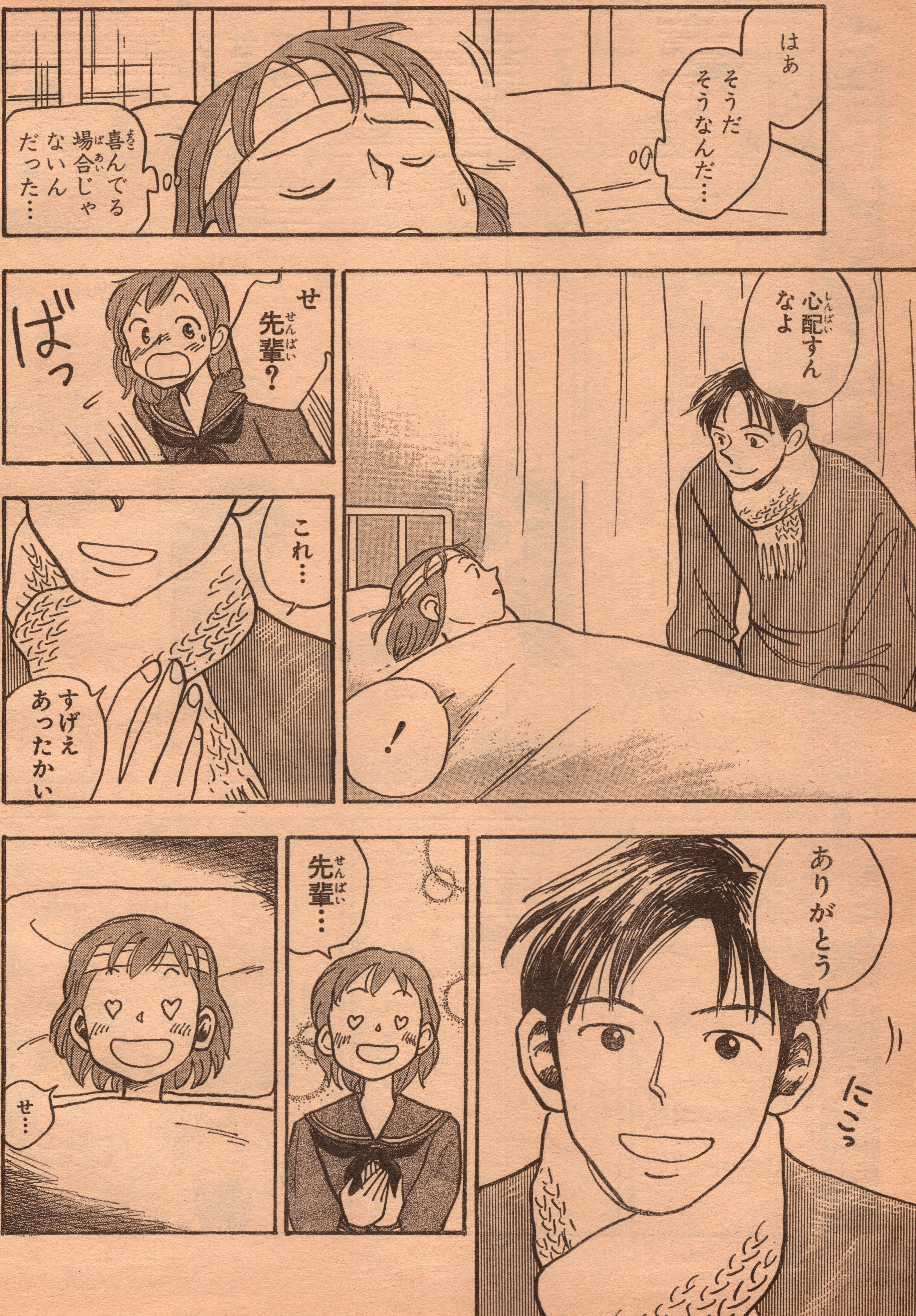
はあ
そうだ
そうなんだ…
喜んでる場合じゃないんだった…
せ
先輩?
ばっ
心配すんなよ
!
これ…
すげえあったかい
ありがとう
にこっ
先輩…
せ…

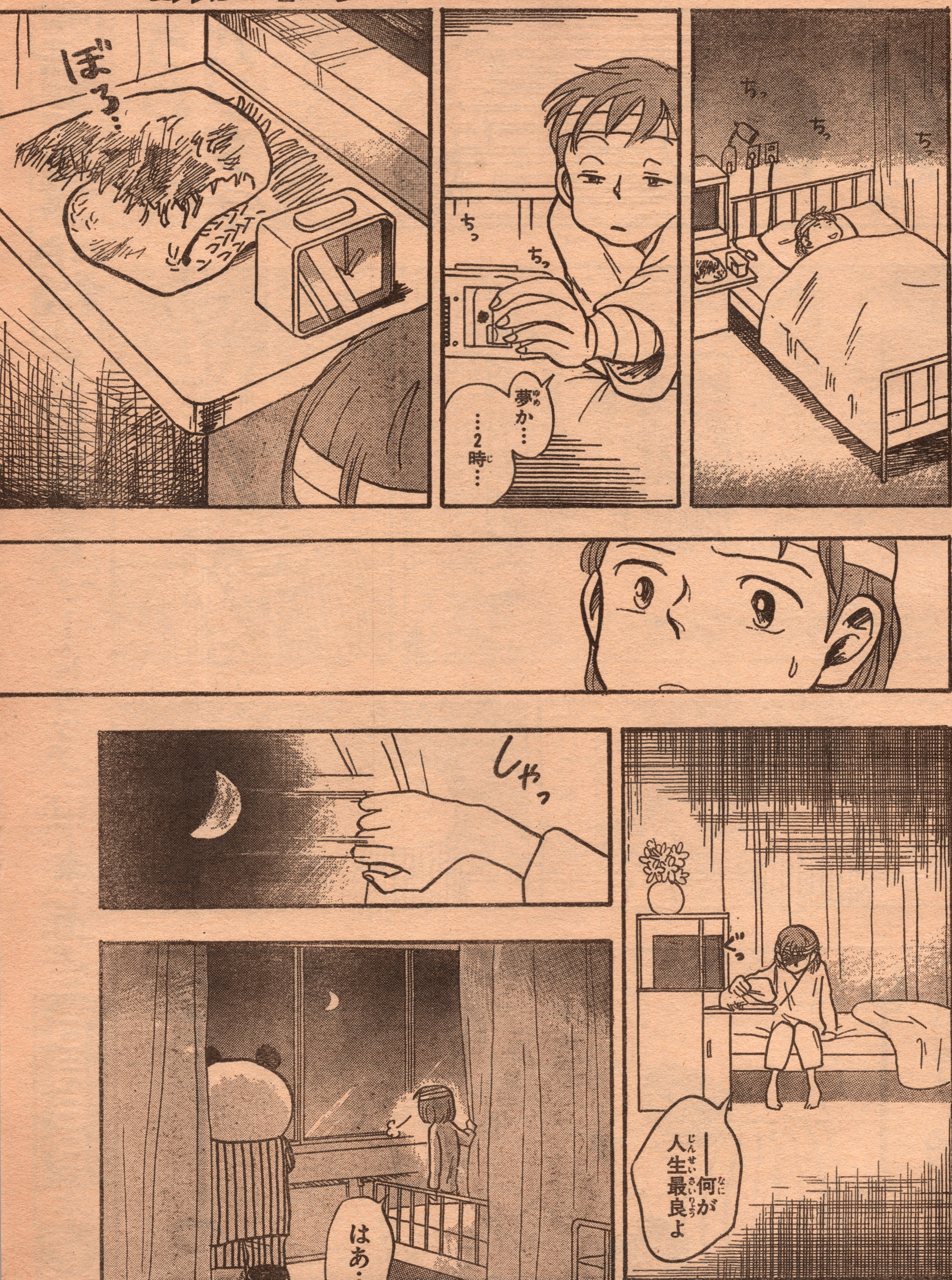
ちっ
ちっ
ちっ
ちっ
ちっ
夢か…
…2時…
ぼろ…
ぐっ
――何が人生最良よ
しゃっ
はあ…

月刊少年ジャンプ 6月超特大号
巻頭C新連載62P『ノー・トラップ』山下東七郎先生
5月6日木発売

んんン
ウソみたいな光景(こうけい)…
パンダと月見(つきみ)だなんて
みんな…
ウソだったらいいのに
チュン
チュン
チュン
んー

月刊少年ジャンプ 6月 超特大号
わたるの超プレイで攻守逆転ッ!?
『わたるがぴゅん!』
5月6日 木 発売

週刊少年ジャンプ 第24号

なんとしても三谷を部に入れたいヒカルは…!? ヒカルの碁
5月11日火曜日発売

ごっそーさん
カラン
あーあ 全然食った気しねーや
17歳男子をナメてるね 病院は
カチャ
カチャ
17歳? 同い年だ
へー 何か部活やってる?
もぐ
陸上部
へえ 俺 駅伝部
ワー
ワー
ぶ
んで たまに軽音にもかり出されたり
ワー
ワー
ぶふっ
去年の学校祭は さ もう髪まっキンキンで こう ガーッと立たせたりして
えー 想像できなーい
真紀!

よ
ぶへヴぉえええぇ
か 看護婦さん!!
だっ
ゴミ箱
ぷす
おととい事故にあったばかりなんだから無理しないようにね
はい…
大丈夫か?
にょっ
うっ

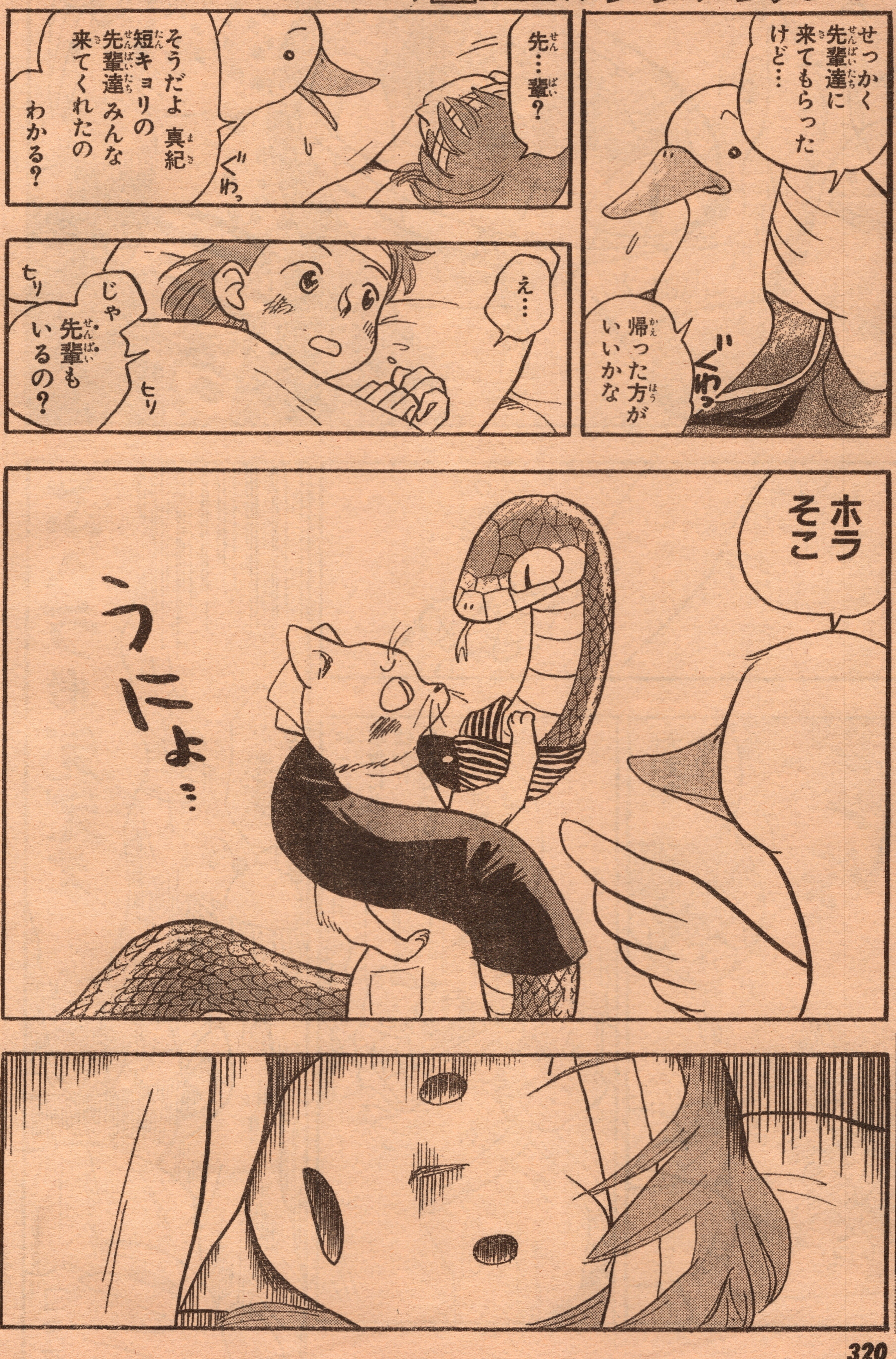

月刊少年ジャンプ
6月超特大号
最強は誰だ!? BRZ世界大会、熱く開幕。
『宇強の大空』
5月6日木発売

週刊少年ジャンプ
第24号
真の"ネン"の秘密がいま明らかに…!?
HUNTER×HUNTER
5月11日火曜日発売

笑わねーよ いいじゃん ソレ
ちょっと見てて！
ばりっ
人の毛糸！
あ
お手玉
ほっ ほっ
あのねぇー
更に
ばばっ
10コ
パチ パチ
あ スゴイ
おお～
更に
ばっ

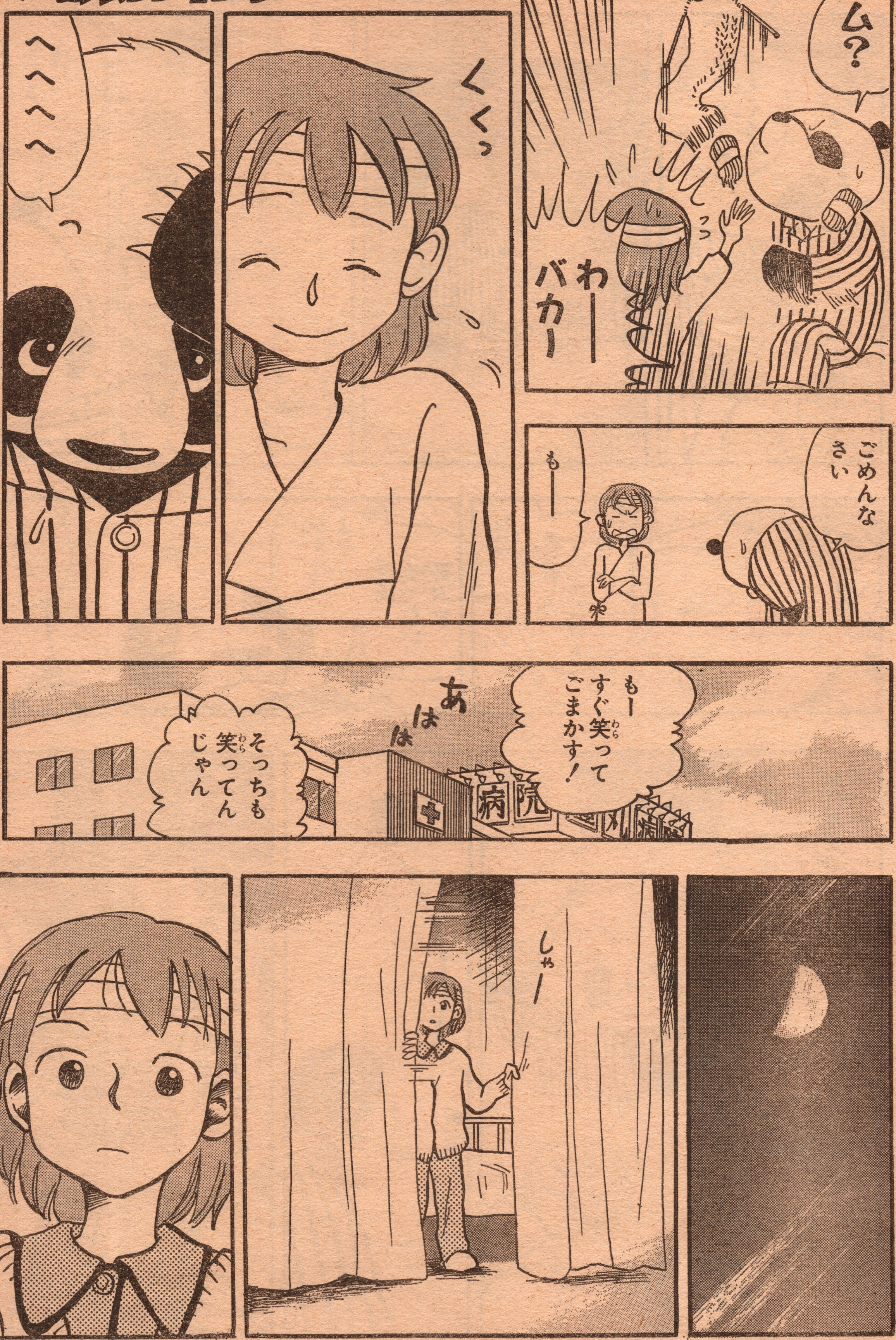
ム？
するるる
わー
バカー
ごめんなさい
もー
くくっ
へへへへへ
もーすぐ笑ってごまかす！
あはは
そっちも笑ってんじゃん
病院
しゃー

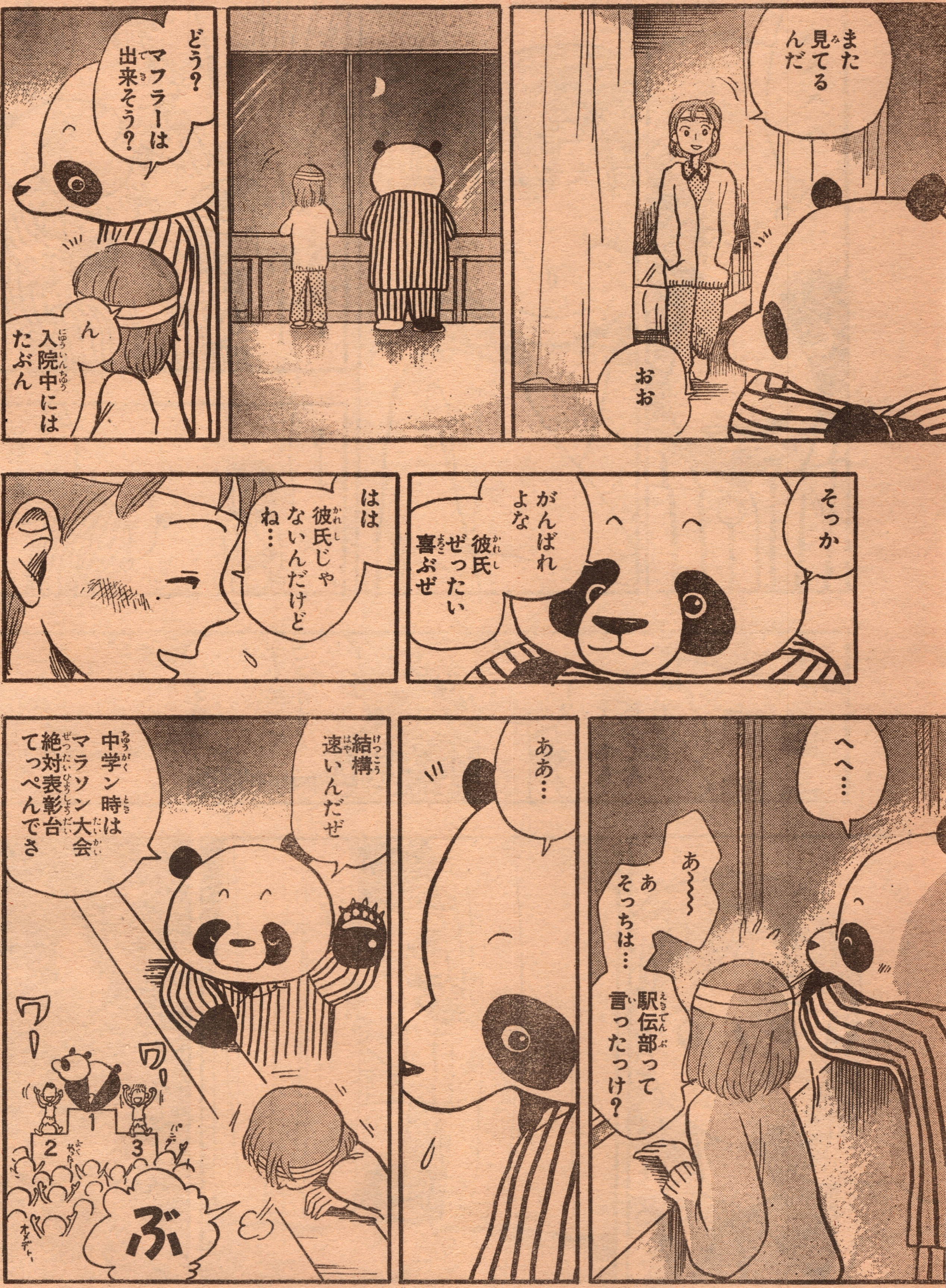
また見てるんだ
おお
どう? マフラーは出来そう?
ん
入院中にはたぶん
そっか
がんばれよな 彼氏ぜったい喜ぶぜ
はは 彼氏じゃないんだけどね…
へへ…
あ〜〜
あ そっちは… 駅伝部って言ったっけ?
ああ…
結構速いんだぜ
中学ン時はマラソン大会絶対表彰台てっぺんでさ
ワー
ワー
ぶ

週刊少年ジャンプ
第24号
決戦の島に上陸した剣心たちの前に現れたのは…!?
―るろうに剣心―明治剣客浪漫譚―
5月11日火曜日発売

月刊少年ジャンプ 6月 超特大号
獅子上光一が、冴香抹殺を遂に決行!!『ダブル・ハード』
5月6日 木 発売

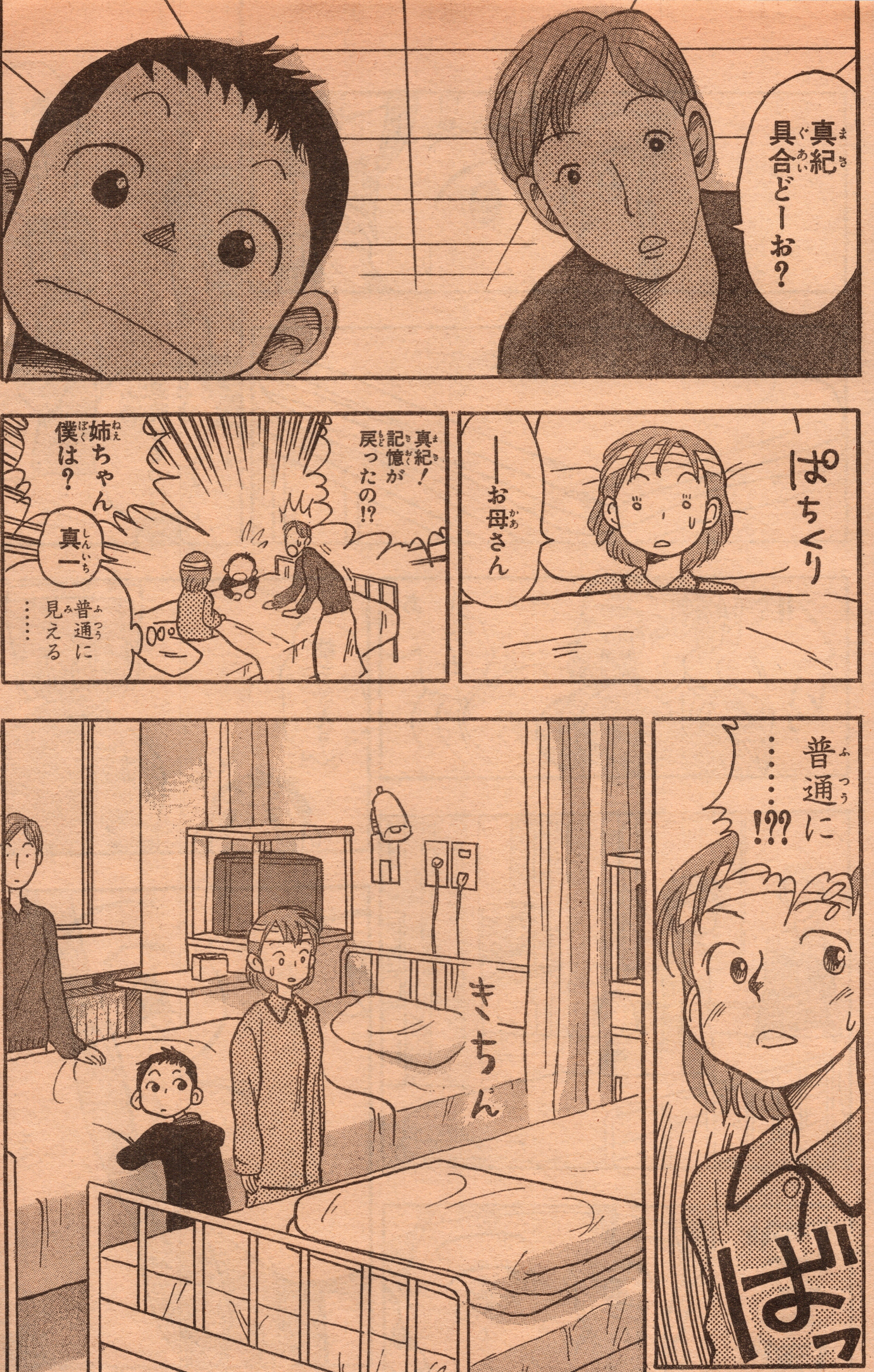

週刊少年ジャンプ
第24号
孤独な闘いの続く会長に心強い仲間が…!?
明稜帝梧桐勢十郎
5月11日火曜日発売

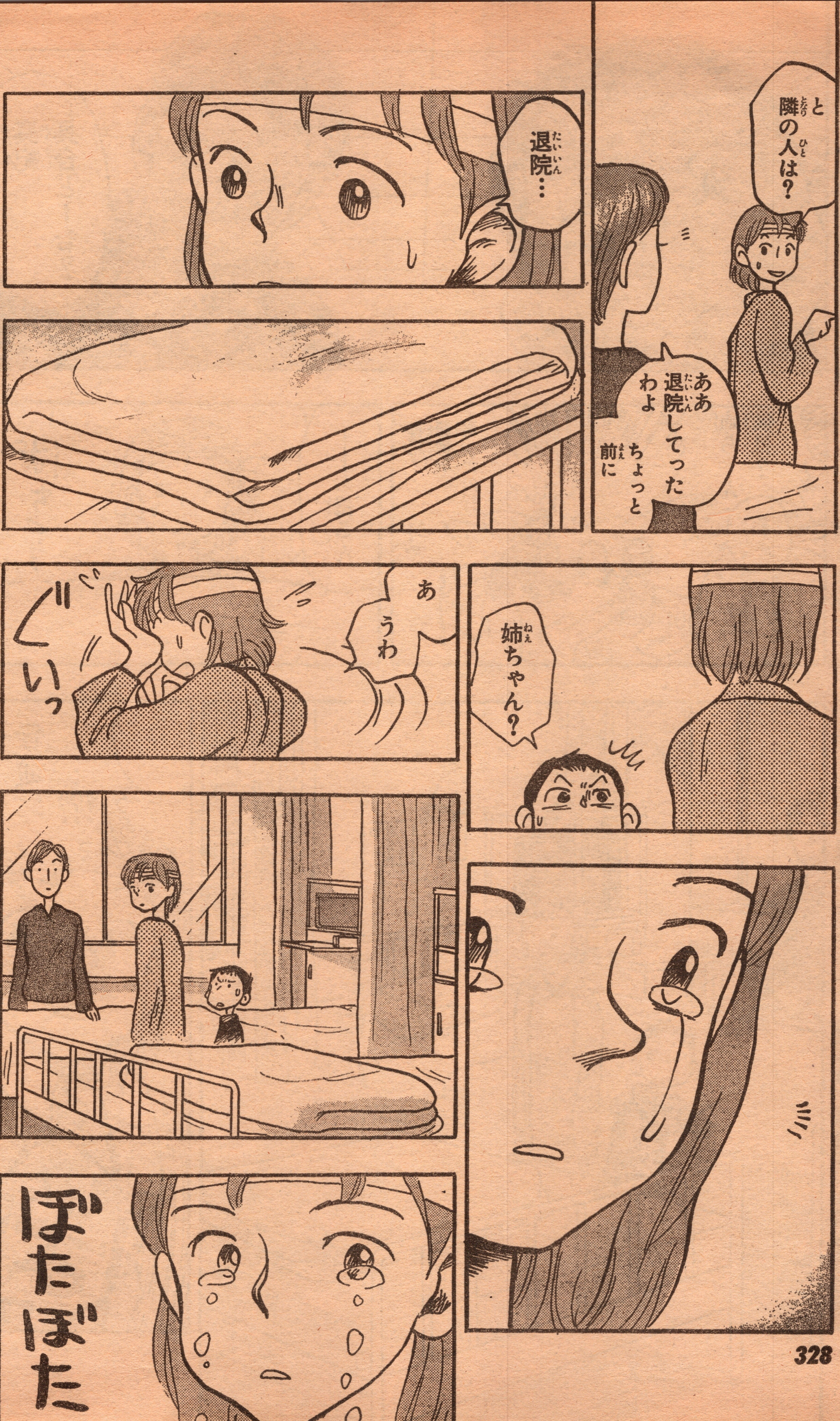

★人生も漫画もナチュラル!!北から来た天才・佐々木恵先生に応援のお便りを!!あて先⬇〒105-8050 東京都千代田区一ツ橋2ノ5ノ10 集英社 週刊少年ジャンプ編集部

あれ
何でこんなに
こんなに
さびしいん
だろ…
人生最良の
一週間…
運命的な
恋が芽ばえる
でしょう
はは…
気付くの
遅いな
私

オーーーイ
プップー!
ワイワイ
ホラッ
のろのろ
歩かない!
あ
あんたねぇ
いい加減
デブを
眺めながら
歩くクセ
やめなさい!
デブじゃ
ないもん
パンダ似
だもん
ーって
コラ!
もう
二度と
あえないの
かな
どう探せって
いうの?
パンダの
姿しか
知らないのに

週刊少年ジャンプ 第24号
伊織?泉?伊織?泉?一貴ただいま大混乱中ッ!!
―"I"s〈アイズ〉
5月11日火曜日発売

ふう
わかってるんだ
見つかりっこないって
名前も顔も知らないんじゃね…
見つかったらそれこそ奇跡よ
マフラーうまくできた?
ピタ
なーに無視してんだよ
便秘か?
ゲラゲラゲラゲラ
は
はは
あ
冗談だぜ冗談
ははははははは

◆奇跡はパンダの顔でやってくる。

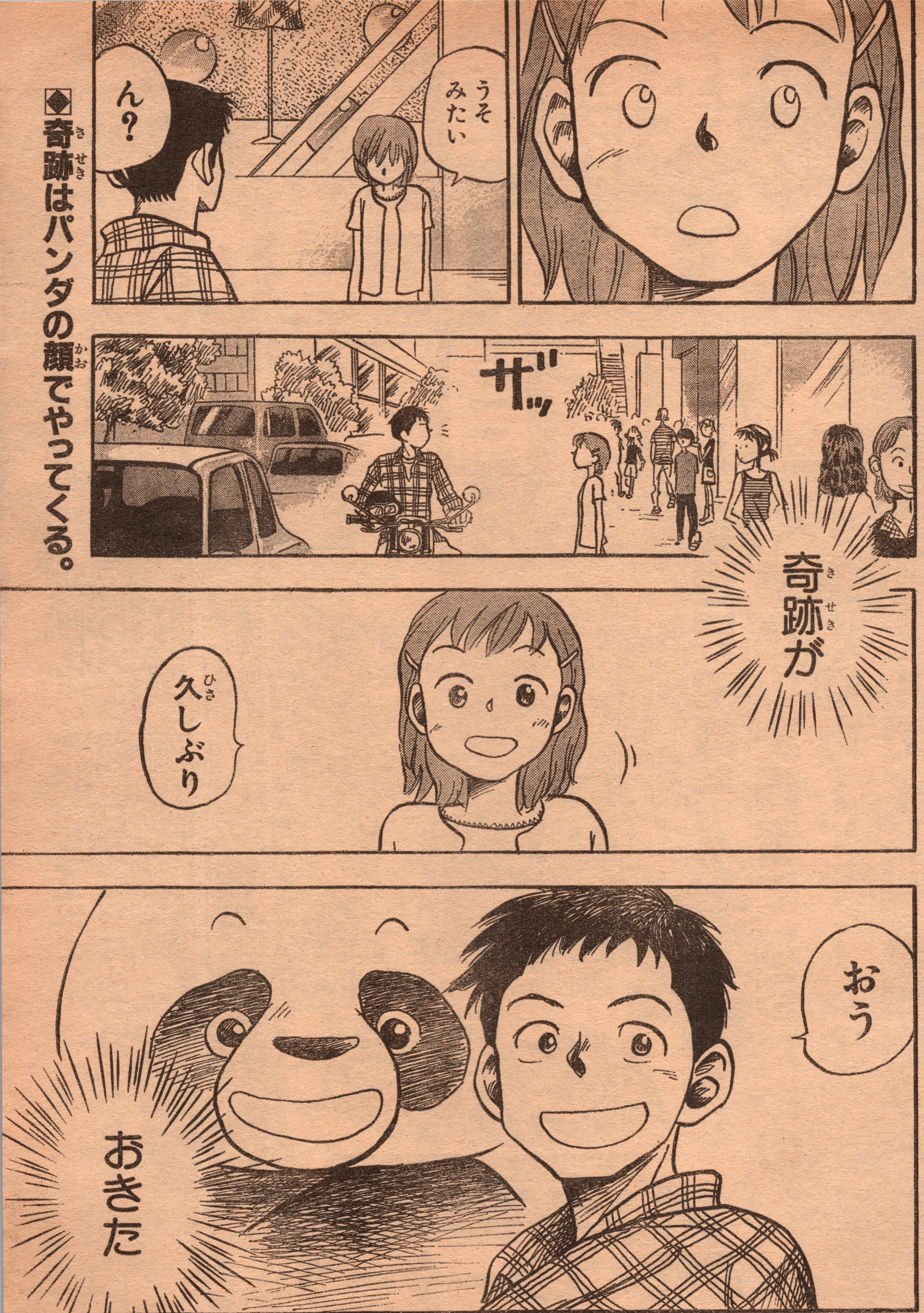

ナチュラル …おわり

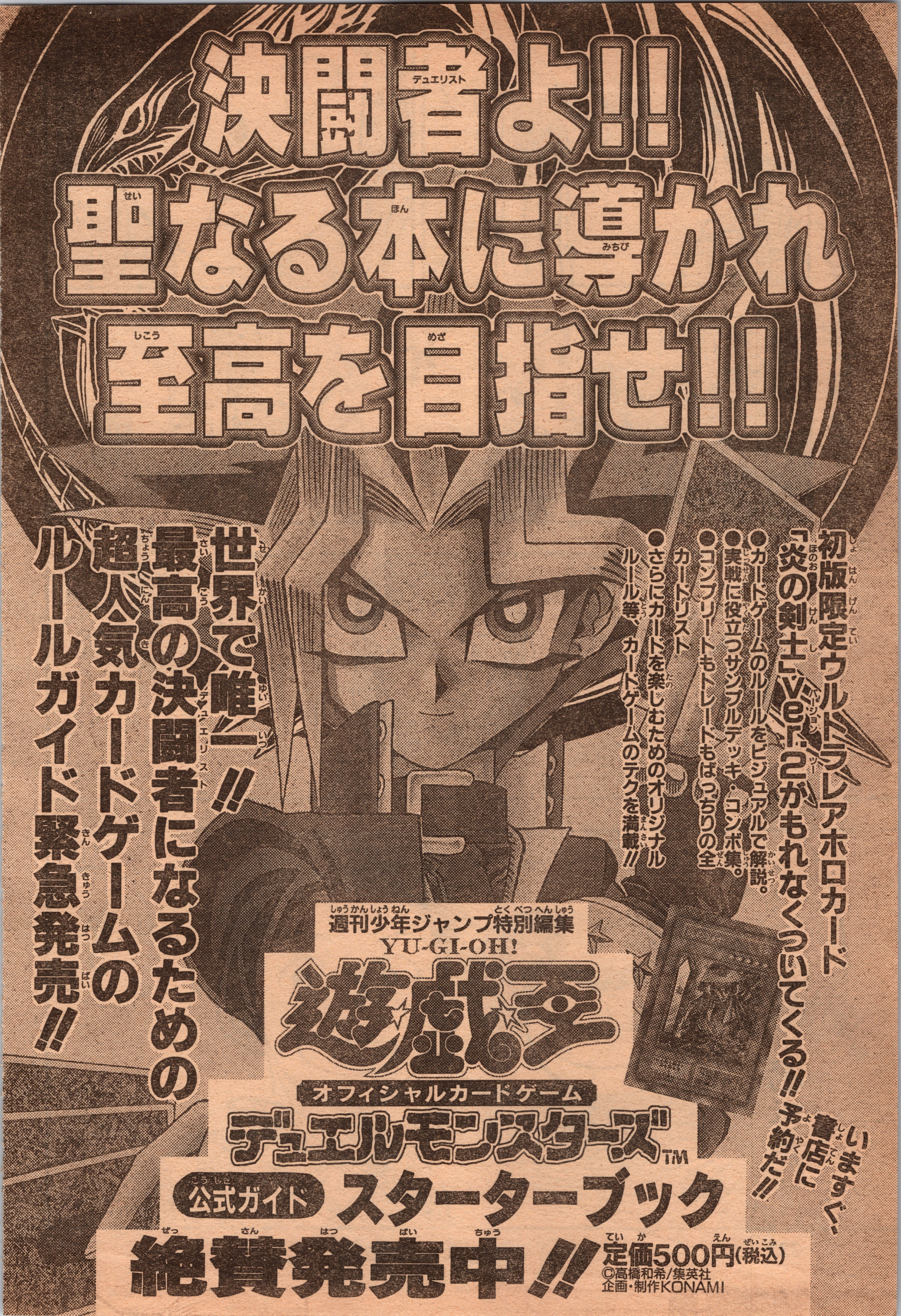
決闘者よ!!
聖なる本に導かれ
至高を目指せ!!
初版限定ウルトラレアホロカード
「炎の剣士」ver.2がもれなくついてくる!!
●カードゲームのルールをビジュアルで解説。
●実戦に役立つサンプルデッキ・コンボ集。
●コンプリートもトレードもばっちりの全カードリスト
●さらにカードを楽しむためのオリジナルルール等、カードゲームのテクを満載!!
いますぐ、書店に予約だ!!
世界で唯一!!
最高の決闘者になるための
超人気カードゲームの
ルールガイド緊急発売!!
週刊少年ジャンプ特別編集
YU-GI-OH!
遊戯王
オフィシャルカードゲーム
デュエルモンスターズ™
公式ガイド スターターブック
絶賛発売中!!
定価500円(税込)
©高橋和希/集英社
企画・制作KONAMI

渋くじっくり笑わせます！それ行け!!ハードボイルド読切31P!!
ゴー！ゴー！レブン
このページをめくりたいのかい？オレのカッコよさに溺れたいのかい？…じゃあ一万円な。
原淳
はらじゅん

☆謎の殺し屋「ピクール＝レブン」。一見かなりハードボイルドなこの男にある依頼が転がり込んで…

★この作品はフィクションです。実在の人物・団体・事件などには、いっさい関係ありません。

週刊少年ジャンプ
第24号
普賢真人の死を決意した最後の攻撃とは!?
封神演義
5月11日火曜日発売

月刊少年ジャンプ 6月超特大号
ギャリックVSシリウス、意外な決着!!『GO DA GUN』
5月6日木発売

週刊少年ジャンプ 第24号
喜一が走らなくなった深い理由とは…!? ―マッハヘッド
5月11日火曜日発売

月刊少年ジャンプ 6月 超特大号
宿敵真倉高にさらなる伏兵!? 一斗大ピンチ『風飛び一斗』
5月6日 木 発売

週刊少年ジャンプ
第24号
高天の都発見への意外なカギとは…!?
邪馬台幻想記
5月11日火曜日発売

そんなことはお前には関係ないことだ…
バッ
ツル
あ
バサッ
見っ…見るな見るなよぉ——っ
……
大丈夫かコイツで……
この車も入れねぇ険しい道を進まねぇとたどりつけねぇんだ
……
聞いてんのかオイ…
ゴオオオオオオ
♪せつな愛気持ちを〜〜あなたにィ〜〜伝えたく〜い
「SMART」1stシングル『せつな愛気持ち』より
このオタクがぁ…
ハッハーッ
着いたぜ……ここだ

週刊少年ジャンプ
第24号
阿弥陀丸、出番少なめでちょっとスネ気味!?
―シャーマンキング
5月11日火曜日発売

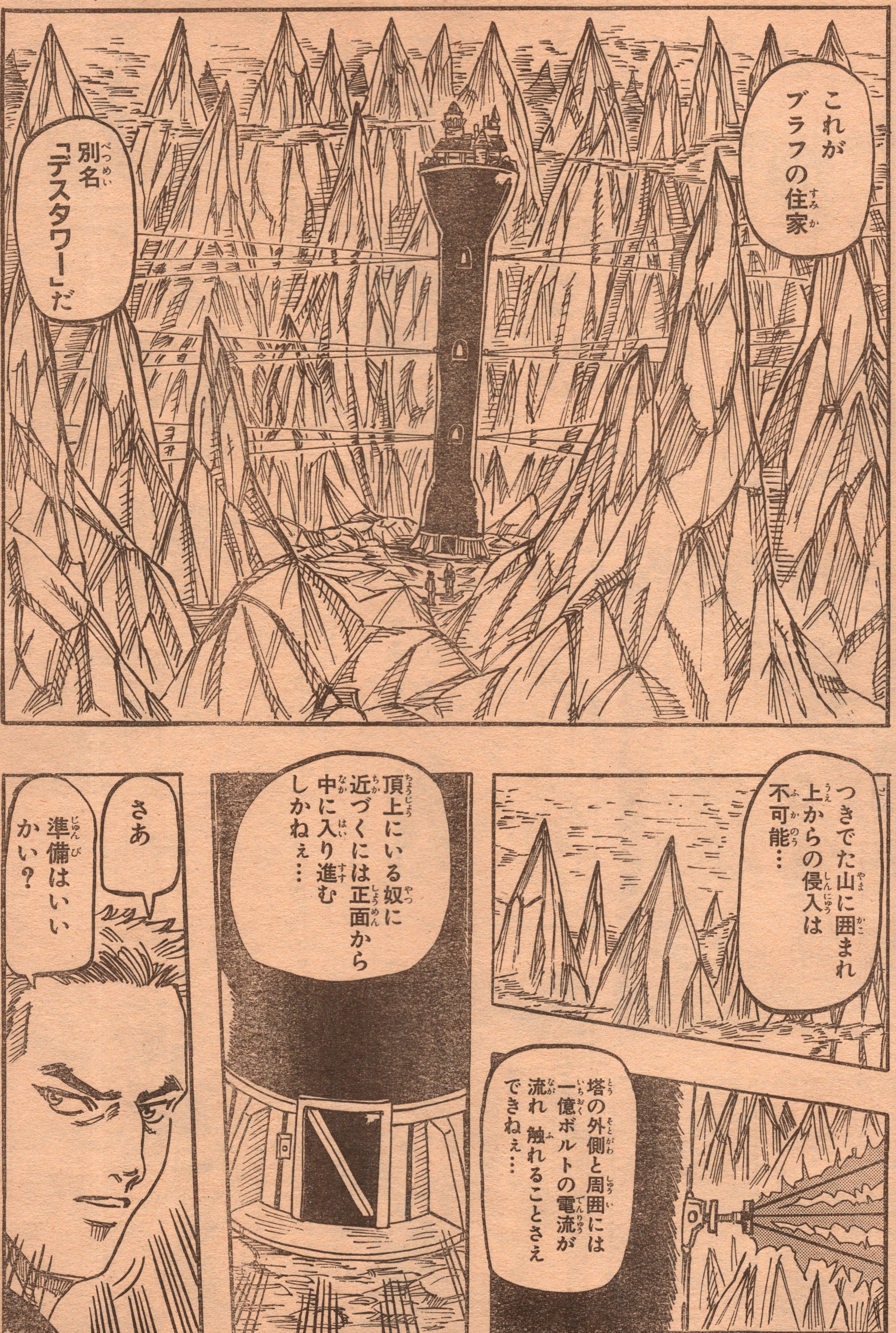

JC ジャンプ・コミックス
宇強の大空
最新刊
8
新たなる友情！★"殺人機械"一条との死闘ついに決着!!
大好評発売中

週刊少年ジャンプ 第24号
流れが来た！二子玉川に逆転の可能性が!?
ROOKIES
5月11日火曜日発売

ジャンプ・コミックス
ONE PIECE ワンピース
最新刊 8
"死なねェよ"★ルフィVSクリークの死闘がついに決着!!
大好評発売中

やっぱり…………!!
ギロ
グッ…
やっと本気になったようだな…
油断しすぎだぜ…
すんません!!!
調子んのってましたぁ!!!
ガバァ
バン
すっ…すぐ帰ります あなた様のゲボクになります
奴隷になります
どうか命だけはお助けを〜〜〜っ
ポン
!
せっ…先輩…
じゃ…じゃあ…
ゴク
先輩〜〜〜〜〜っ
何やってんだよ!!!
お前らっ
ワァ
ガシィ

渋くじっくり笑わせます！ それ行け!! ードボイルド読切31P!!

ジャンプ・コミックス
HUNTER×HUNTER
最新刊 5
ジン＝フリークス★父親のことを調べるゴンだったが…
大好評発売中

週刊少年ジャンプ 第24号
何気ない不破の一言で桜上水に大異変が!?
ホイッスル!
5月11日火曜日発売

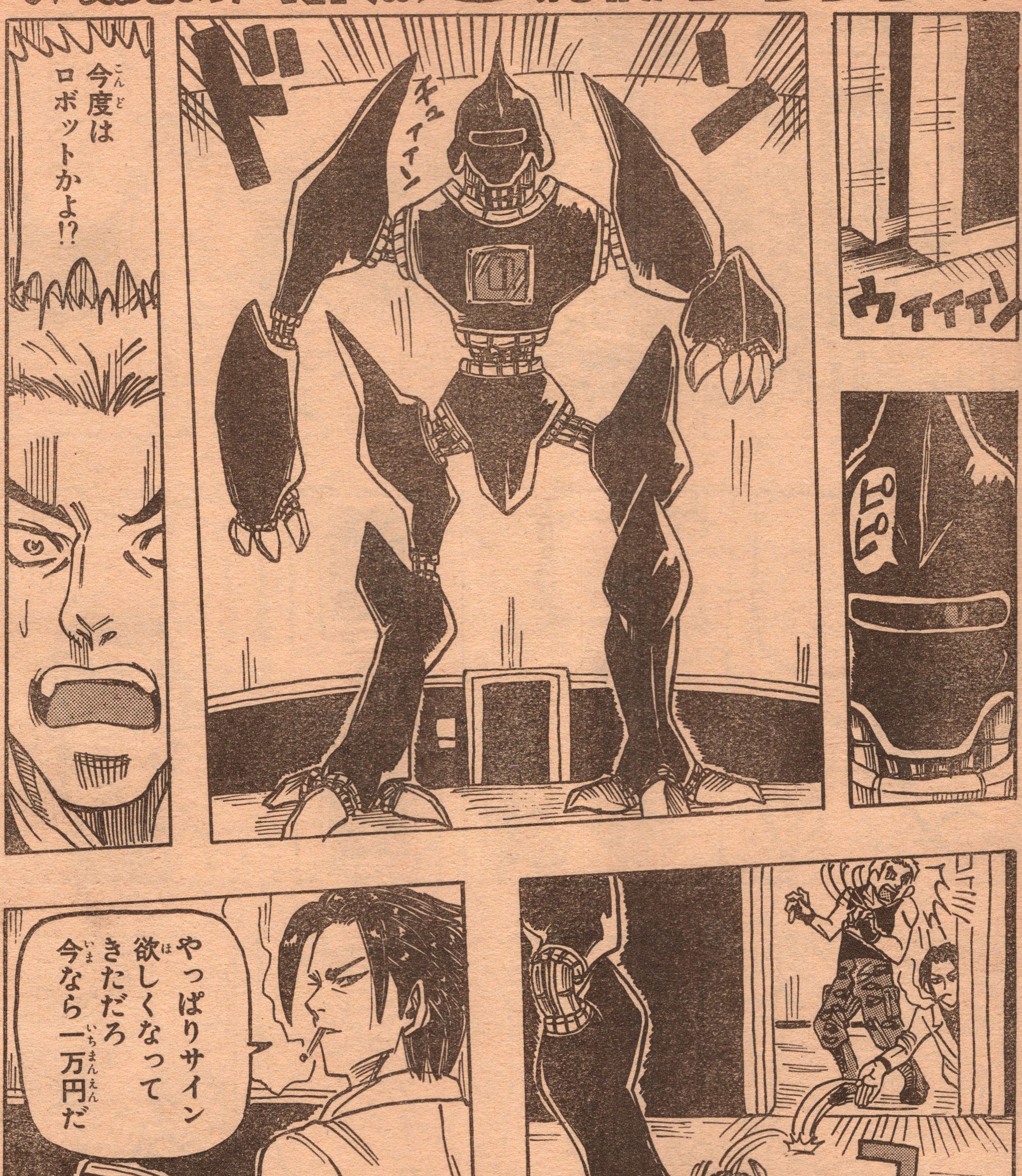

ジャンプ・コミックス
シャーマンキング
最新刊 3
開幕を告げる星★葉たちが待ち続けた伝説の星とは…!?
大好評発売中

週刊少年ジャンプ 第24号
新生蹴球隊に土佐の荒波軍団が襲いかかる!?
—蹴球伝—フィールドの狼FW陣!
5月11日火曜日発売

渋くじっくり笑わせます!それ行け!! ードボイルド読切31P!!

ジャンプ・コミックス
遊☆戯☆王
最新刊 13
王者の恐怖!!★ペガサスに挑む海馬に対し遊戯たちは!?
大好評発売中

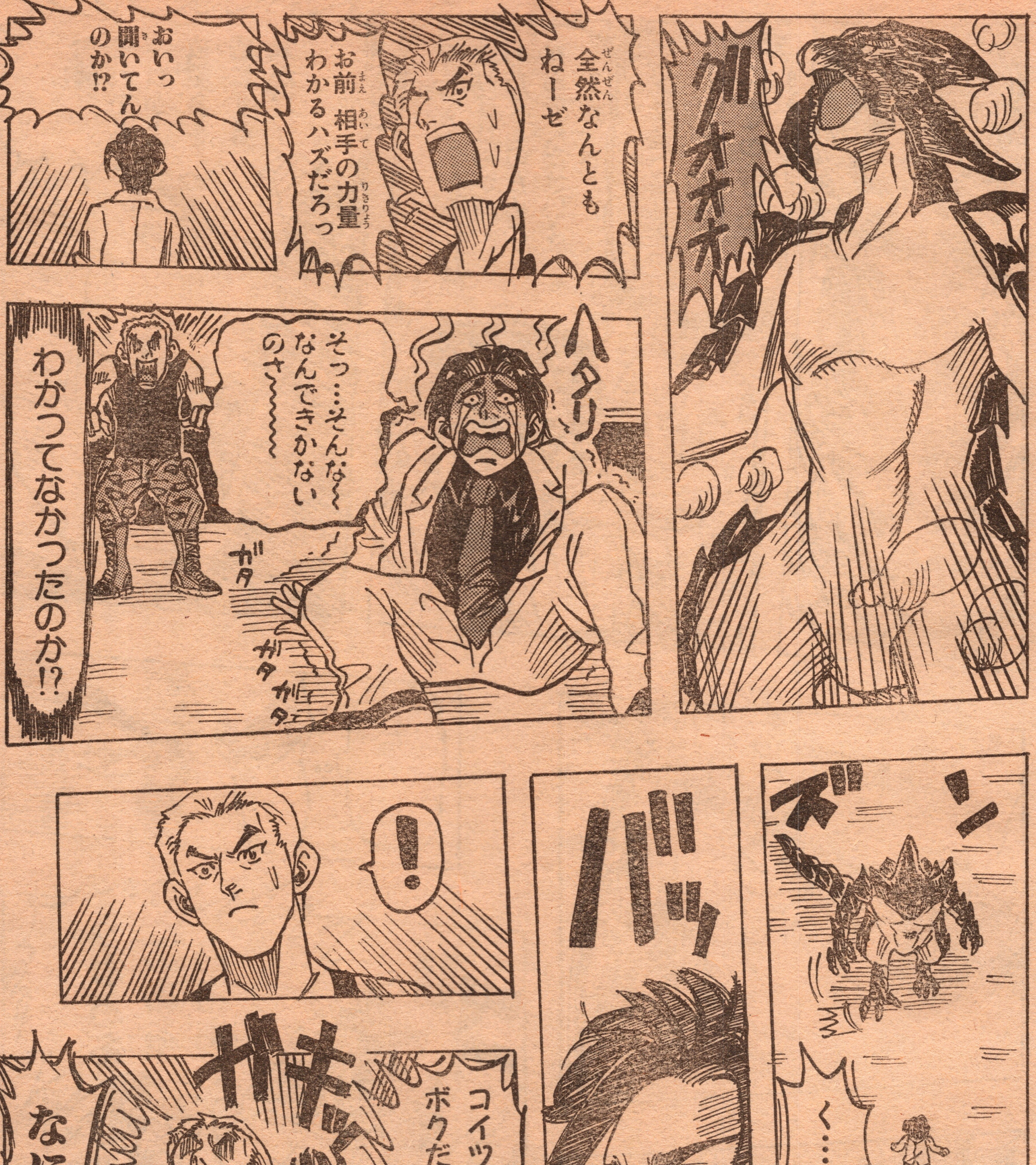

グオオオオ
全然なんともねーゼ
お前 相手の力量わかるハズだろっ
おいっ 聞いてんのか!?
ハタリ
そっ…そんな〜 なんできかないのさ〜〜〜
ガタ
ガタガタ
わかってなかったのか!?
ズーン
く…くる
バッ
!
ガキッ
コイツ 生けにえにしますんでボクだけは助けてくださーーい!!!
なにィーーーっ

お前 それでも プロかよ 依頼者を 盾にする 気か!?
フヘヘヘ…もうしわけ ありませんがね わたくしのために 死んでくださいよ
ダメだ 完全に イッてる目 してやがる
ち…
シュー
うわああ あああ あああ
ゴオ
くっ

週刊少年ジャンプ 第24号
試合当日、恋文に大アクシデント発生!!
―大好王ーダイスキングー
5月11日火曜日発売

ボゴッ
バリ
あ
今日の「イェイ イェイ イェイ ミュージックキング」ビデオとんの忘れた!!! 「SMART」出演すんのにィ――っ
新曲「今日は歌たWOW」聴きたかった――っく――っ
……
おい……
そうだ!!! お前のせいだ!!!
コラァ
お前がイキナリおしかけてくるもんだから忘れちゃったんだぞ!!! 責任とれ!!!
後ろ見てみな あんたの勝ちだ…
コノヤロー
ギャー
パリ
あ
ホントだ…
どいつもこいつも
弱すぎるな…
ドーン

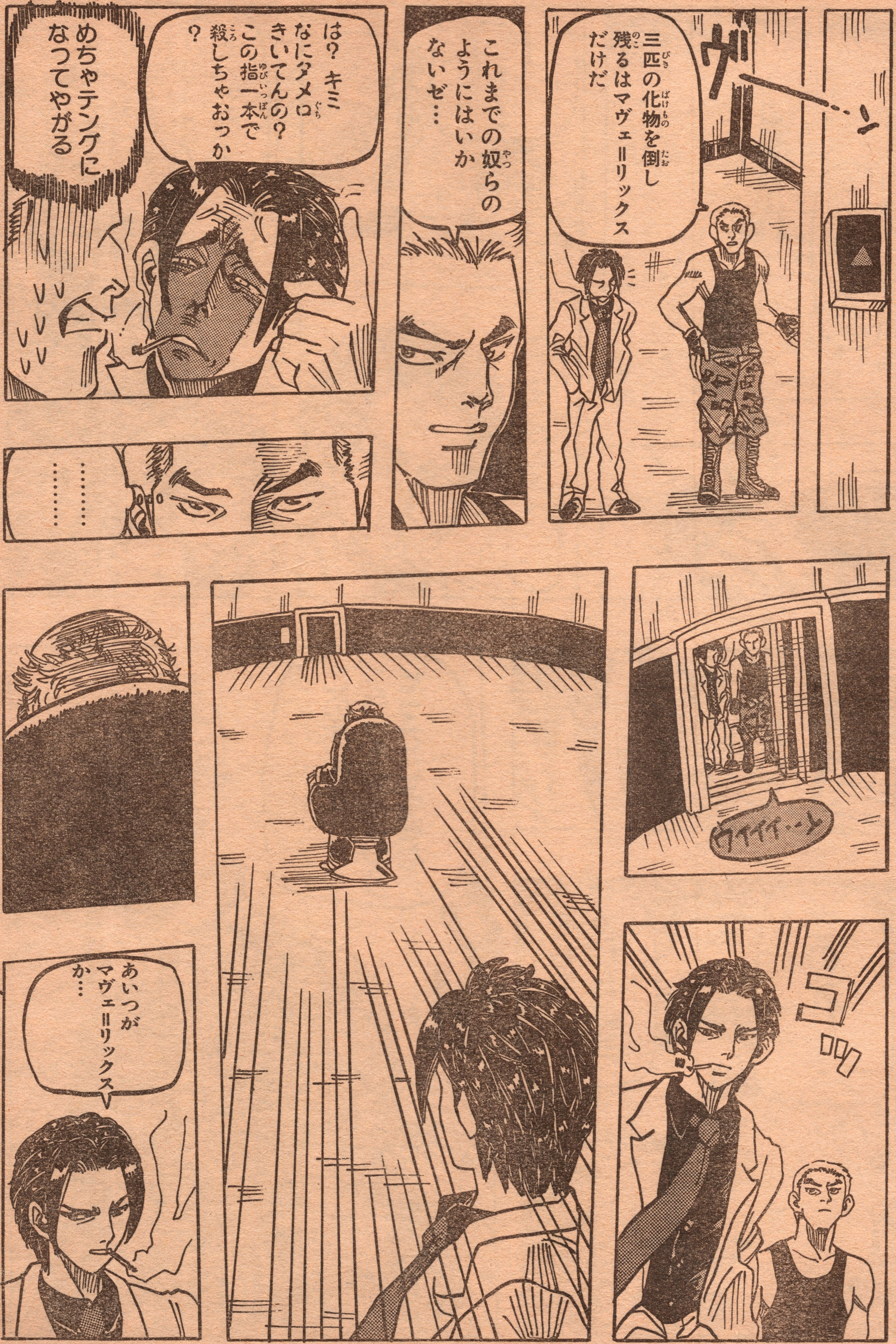

週刊少年ジャンプ
第24号
テンテンくんのアッと驚く拾いものとは!?
巻頭カラー 花さか天使テンテンくん
5月11日火曜日発売

ジャンプ・コミックス
ライジングインパクト
新登場
1
夢との出逢い★元気少年ガウェインのゴルフ物語開幕!!
大好評発売中

週刊少年ジャンプ
第24号
両さん、なんと大道芸で生活費稼ぎ!?
―こちら葛飾区亀有公園前派出所
5月11日火曜日発売

渋くじっくり笑わせます!それ行け!! ハードボイルド読切31P!!

ジャンプ・コミックス
ヒカルの碁
新登場
1
棋聖降臨★日本漫画史上初!!本格囲碁漫画ここに始動!!
大好評発売中

週刊少年ジャンプ
第24号
新ヒーロー部結成!!許せない鬼嶋は…!?
武士沢レシーブ
5月11日火曜日発売

ジャンプ・コミックス
ジョジョの奇妙な冒険
最新刊 63
眠れる奴隷の巻★第5部完結!! "矢"の力を手にするのは
大好評発売中

週刊少年ジャンプ 第24号
なんとたけしに愛人発覚!?その正体は…!?
世紀末リーダー伝たけし!
5月11日火曜日発売

次号の赤マルジャンプは8月発売の予定です!!

★漫画でスベらないためスキーで滑りまくってる原淳先生に応援のお便りを!! あて先〒101-8050 東京都千代田区一ッ橋2ノ5ノ10 集英社 週刊少年ジャンプ編集部

☆ハードボイルドにキメててもどっかヌケてるビクール=レブン。ホントの実力はどのくらいなんだろうね!!

目印はこの表紙!!
99年春号
320円
わしに聞け
両ちゃんそっくりのまねきねこを特別製作！その他にもいろんな企画が用意されているのよ!!
こんなこと両津に聞いていいのか？ワシは知らんぞ!!
370ページにわたってノウハウを伝授してやると先輩が言ってましたが…
充実度120%
両さん強気の◎推薦本!!
売り切れ間近っ!!
週刊少年ジャンプ特別編集
特集 両津経済学
こちら葛飾区亀有公園前派出所
秋本治
コミックカメダス
Comic Kamedas
大好評発売中!!
定価320円(税込)

太陽よりも
〝まっぶし〜〟
コイツ!!!
☆暑くて熱い!!〝ビーチのヒーロー〟ライフセーバー
読切45P!!!
BLUE RESCUE
ブルーレスキュー
伊藤和史

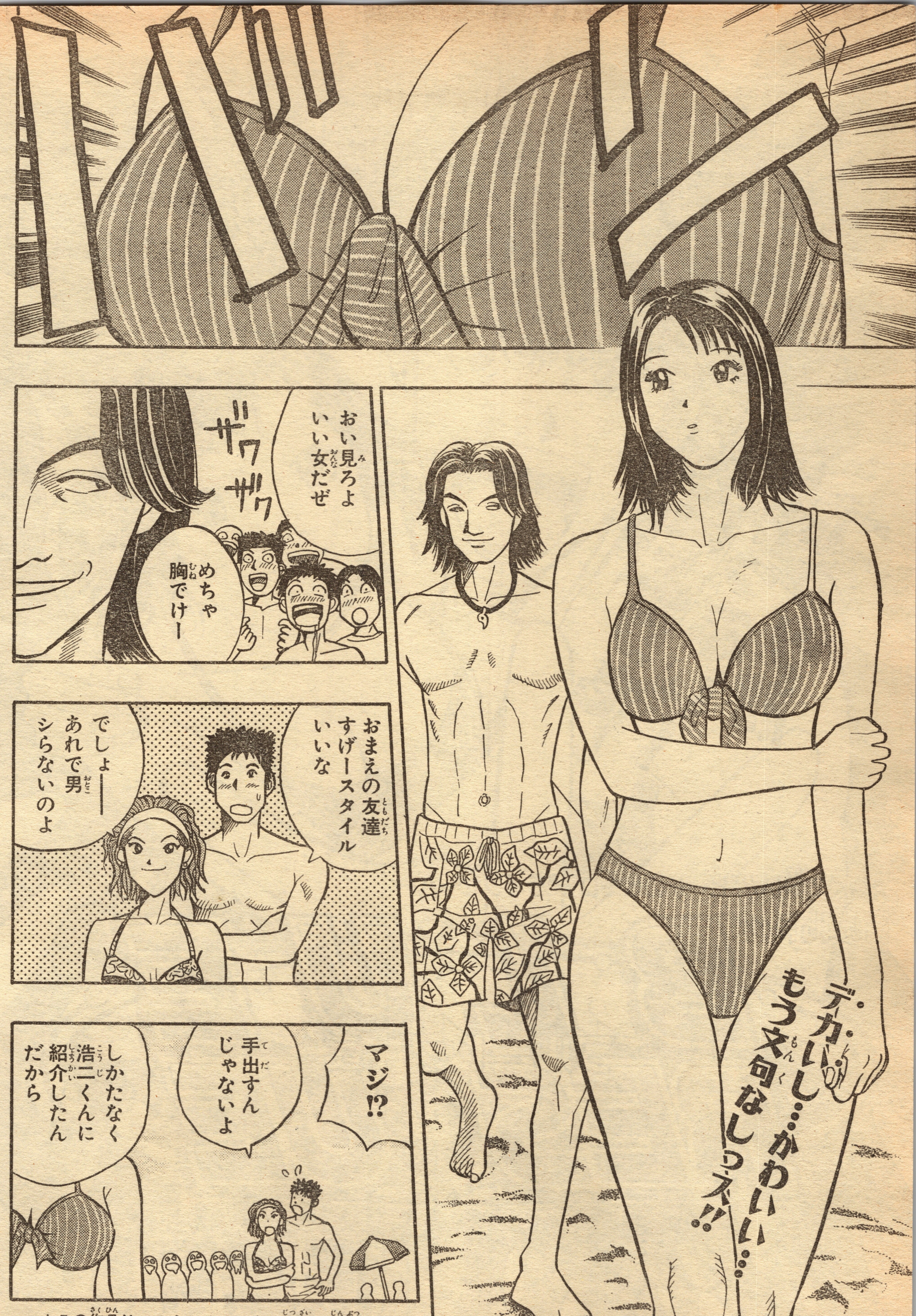

★この作品はフィクションです。実在の人物・団体・事件などには、いっさい関係ありません。

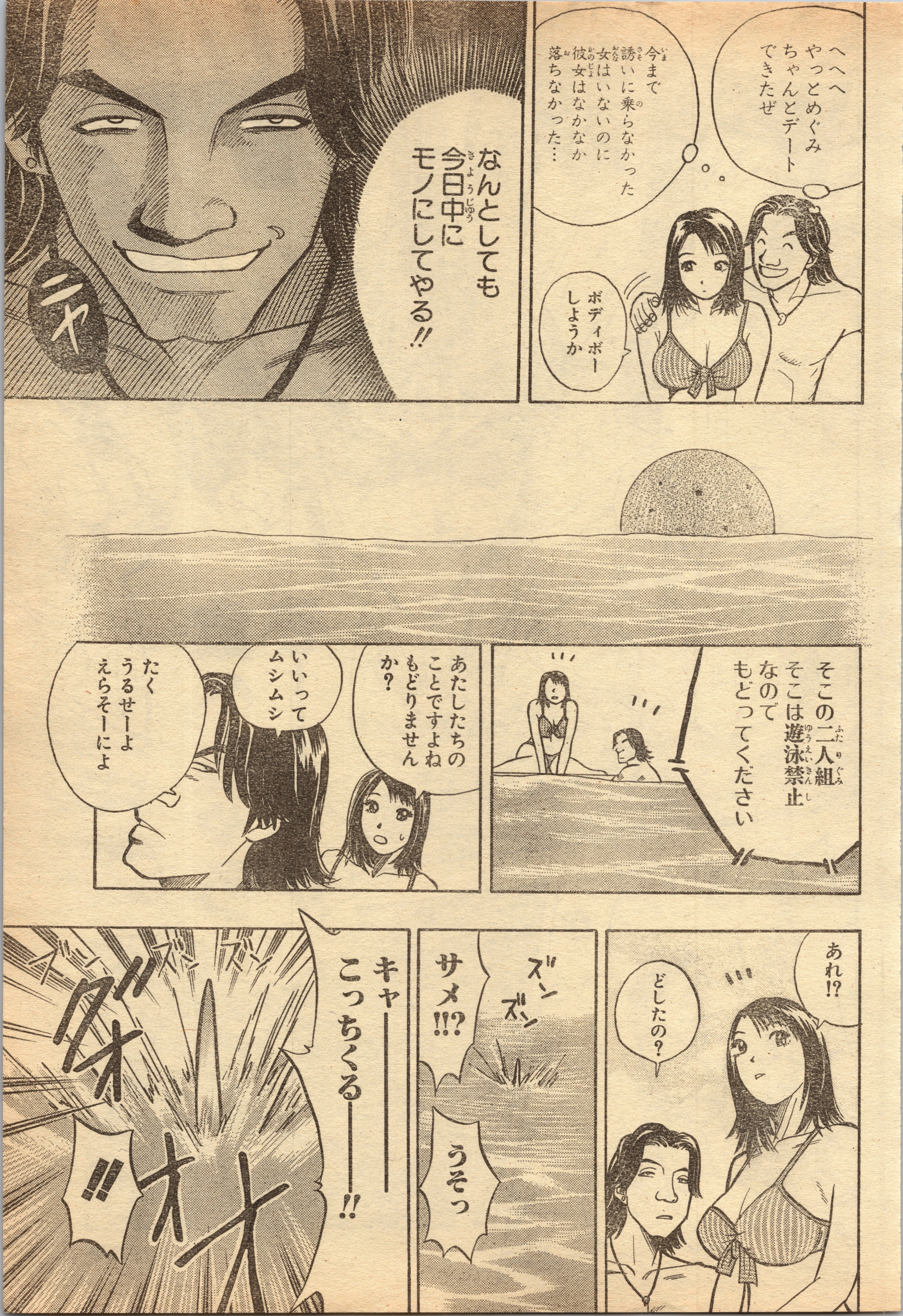
へへへ
やっとめぐみ
ちゃんとデート
できたぜ
今まで
誘いに乗らなかった
女はいないのに
彼女はなかなか
落ちなかった…
ボディボー
しようか
なんとしても
今日中に
モノにしてやる!!
ニヤ
そこの二人組
そこは遊泳禁止
なので
もどってください
あたしたちの
ことですよね
もどりません
か?
いいって
ムシムシ
たく
うるせーよ
えらそーによ
あれ!?
どしたの?
ズン
ズン
サメ
!!?
うそっ
ズン ズン ズン
キャー
こっちくる──
!!

ワッ
ワッ
食べちゃうぞ――!!
バシャ
な
なんだあ!?
バシャ
バシャ

ムギュ
!!
あら
……
あ…
いや わざと
じゃないよ…
たまたま
手をこうしたら
こうなったんだよ
だってキミ
大きいんだもの…
うん！大きいことは
いいことだ!!
プチーン

いつまで触ってんのよ!!
うぎゃ
ドガッ
この変態野郎！向こう行け!!
大丈夫？めぐみちゃん
あたし帰る!!
ブクブク
…
待ってよめぐみちゃん
あれっおかしいな
なんで前に進まねーんだ!?
ちょ
ゴゴゴ
?
ちょっと待てよ!!?

うわあああ
ゴオオオオオ
流されるうう〜
浩二くん!?
た…助けて!!
ザバ
ほら言わんこっちゃない
食っちゃうぞっていったべ
スィーー
スィーー
早く助けてあげて!!
死んじゃうよ!!
すでに救助済みだ
?

うわっ
ドドン
ドドドン
か…
彼の足にひもが…
ギッ
ギッ
これはレスキューチューブ
奴みたいな溺者を助けるときに使うセービンググッズだ!!

あなたは…
一流のライフセーバーだが
皆にはこう呼ばれてる
スッ
海の守護神
ポセイドン鈴木だ!!
キッ
どーん
な…なにこの人
ヘンタイ!! 変態だわ!!
この辺あぶねーから離れたほーがいいよ
あなたといた方があぶないわよ!!
待ってよー名前なんてーの
ぴゅ――っ

大丈夫か浩二!!
ガバッ
ゲホッ
ガハッ
めぐみは大丈夫?
うん平気
ちきしょう…
さ 仮眠室で少し休みなさい
触んじゃねーよ!!
!?
おい!! 変態野郎!!
俺?
てめーが来なけりゃ彼女に醜態さらさなくても済んだんだ!!
ザワ
ザワ
なんだなんだ
ザワ
?
てめえなんていなくてもなあんなとこ一人で泳ぎきれんだよ!!
ライフセーバーなんてブイの向こうへいけば ピーピー笛鳴らして高見の見物!!
双眼鏡でマジメに監視してると思わしといて水着の女の子でも見てんだろ!!

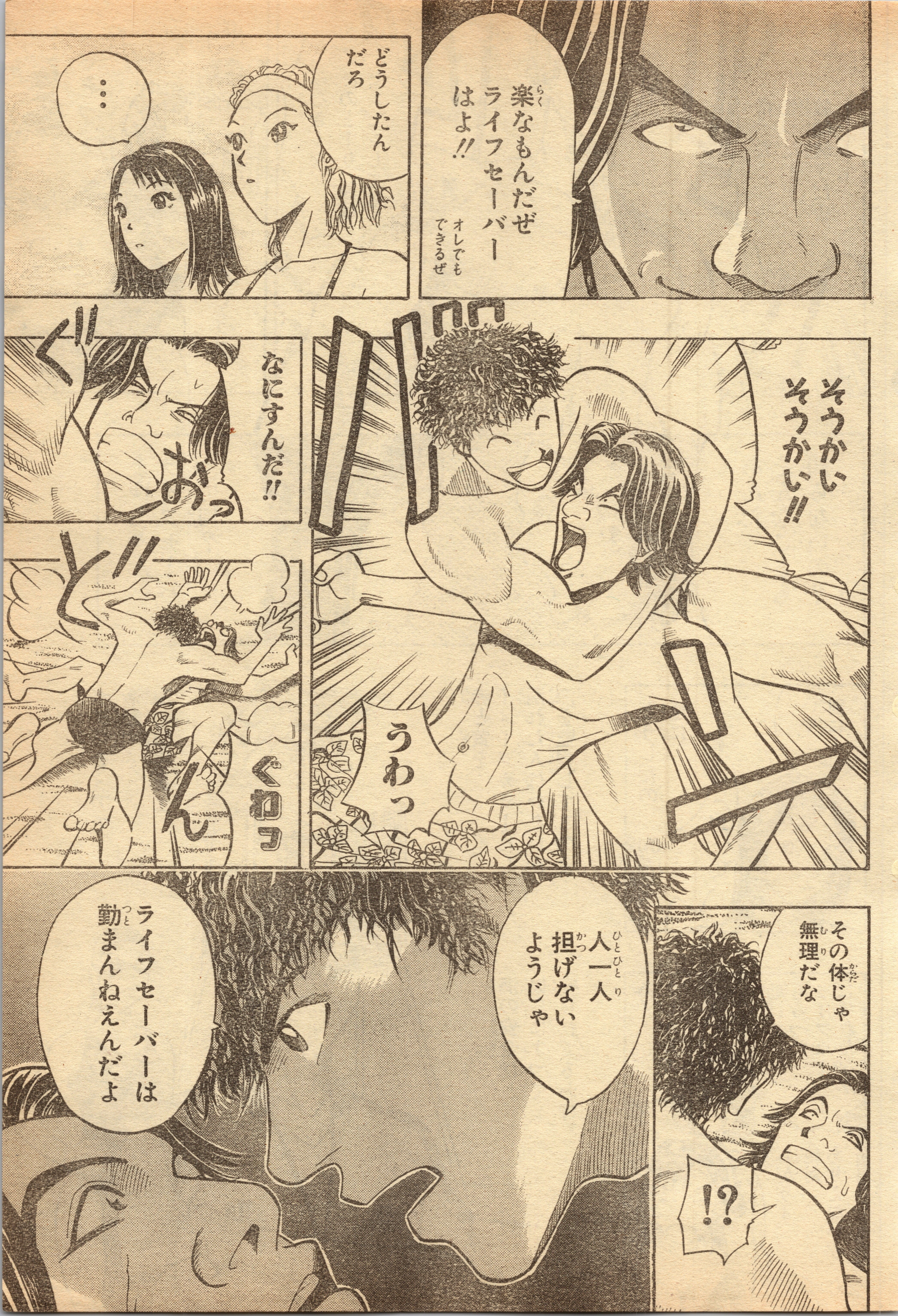

楽なもんだぜ ライフセーバーはよ!!
オレでもできるぜ
どうしたんだろ
…
そうかい そうかい!!
うわっ
なにすんだ!!
その体じゃ無理だな
!?
人一人担げないようじゃ
ライフセーバーは勤まんねえんだよ

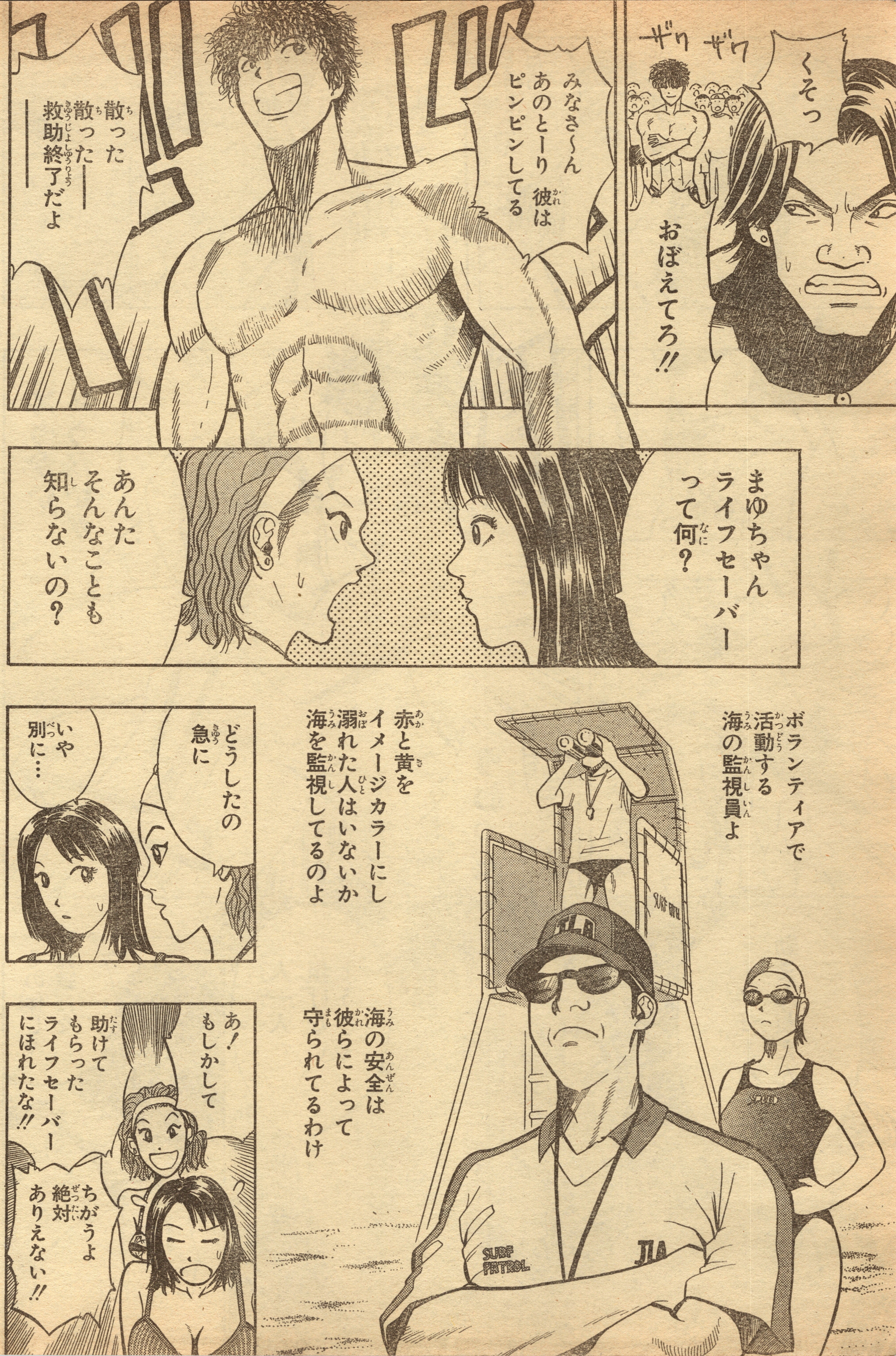
ザワ ザワ
くそっ
おぼえてろ!!
みなさ〜ん あのとーり 彼はピンピンしてる
散った 散った—— 救助終了だよ
まゆちゃん ライフセーバーって何?
あんた そんなことも知らないの?
ボランティアで活動する海の監視員よ
赤と黄をイメージカラーにし 溺れた人はいないか 海を監視してるのよ
どうしたの 急に
いや 別に…
海の安全は 彼らによって 守られてるわけ
あ! もしかして 助けてもらった ライフセーバーにほれたな!!
ちがうよ 絶対 ありえない!!

特報 第24号の『でるジャン!!』は、続々発表される『るろうに剣心』&『遊☆戯☆王』グッズほか最新情報満載で君の視線を釘づけだ!!

次号の赤マルジャンプは8月発売の予定です!!

人の命を守るのがライフセーバーでしょ？そういう態度でいいの？
めぐみ？
もし私が溺れてても
あなたにだけは助けてもらいたくないわ!!
死にたくないもの!!
な…
なに言ってんの？めぐみ!!
わざとじゃないって言ってんじゃん!!
…
死なせねえよ
オレがいる限り誰もこの海で死者は出さん!!

この海に誓ったから
行こっまゆちゃん
ちょっとどうしたのよめぐみ!
いっぺんに二人も救出した!!
しかもレスキューボートなしで!!
すげーや父ちゃん!!

息子は…
息子を助けてください
さがって
あと数分遅かったら危なかったー!!
意識がもどったぞ!!
ガッ
ガバッ
うわああん
お母さーん
さすが不沈の鈴木!!
やったね父ちゃんかっこいい!!
父ちゃんがいればみんな助かるね!!
オレがいる限り
オレも大人になったら父ちゃんみたいになる!!
ああ
この海で誰も死なせはしない!!

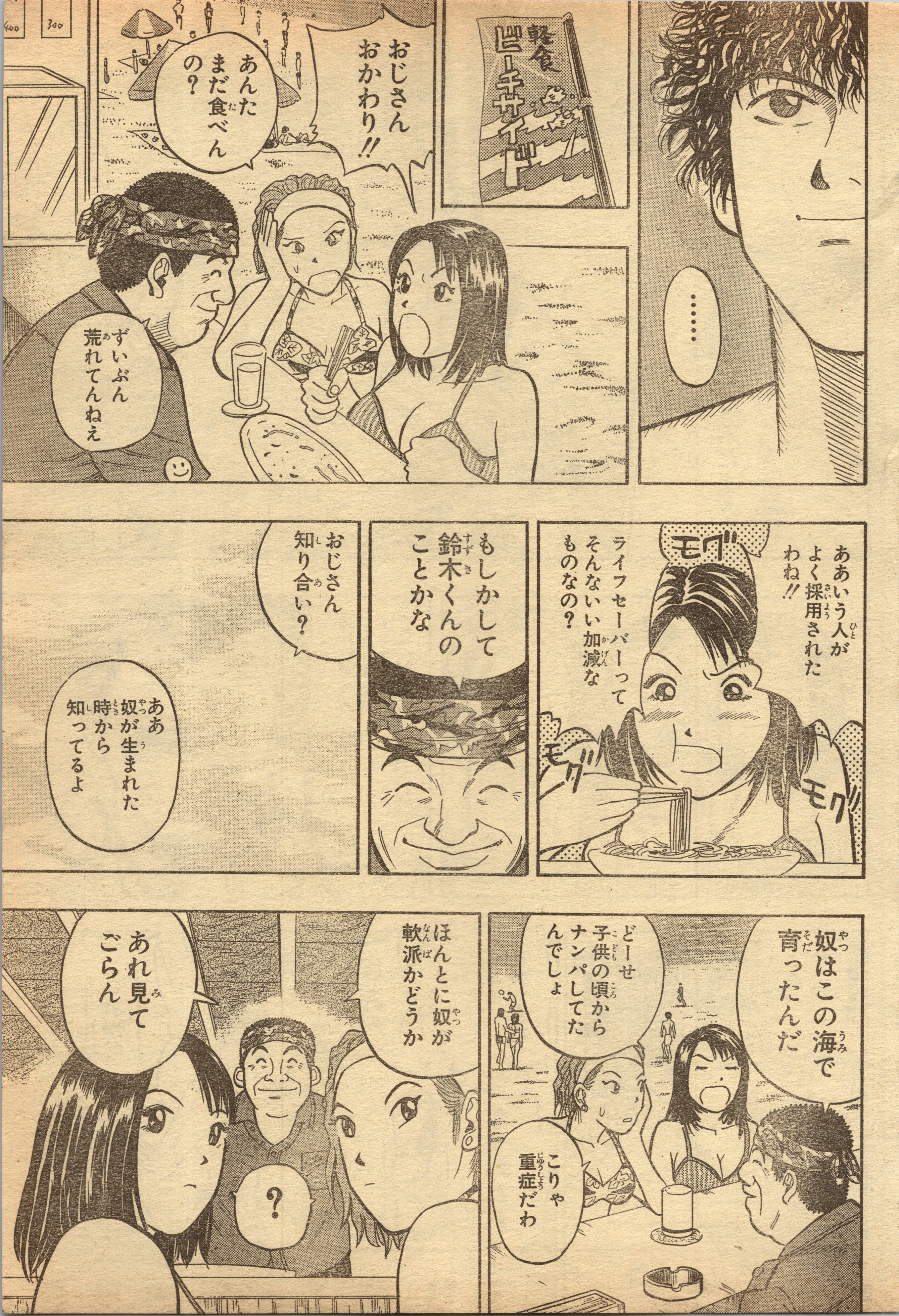
……
軽食 ビーチサイド
おじさん おかわり!!
あんた まだ食べんの?
ずいぶん 荒れてんねえ
ああいう人が よく採用された わね!!
モグ
ライフセーバーって そんないい加減な ものなの?
モグ
モグ
もしかして 鈴木くんの ことかな
おじさん 知り合い?
ああ 奴が生まれた 時から 知ってるよ
奴はこの海で 育ったんだ
どーせ 子供の頃から ナンパしてた んでしょ
こりゃ 重症だわ
ほんとに奴が 軟派かどうか
あれ見て ごらん
?

そこのビーチバレー－！
ド
ドドドド
!?
おおっなんか真剣だよ!!
ボックもまぜて――!!
どーーん
あ?
ボールはこれかな
キャー
キャー何この人
二つもあるぞどっちかな
キャー
キャハハハ
にゃははは

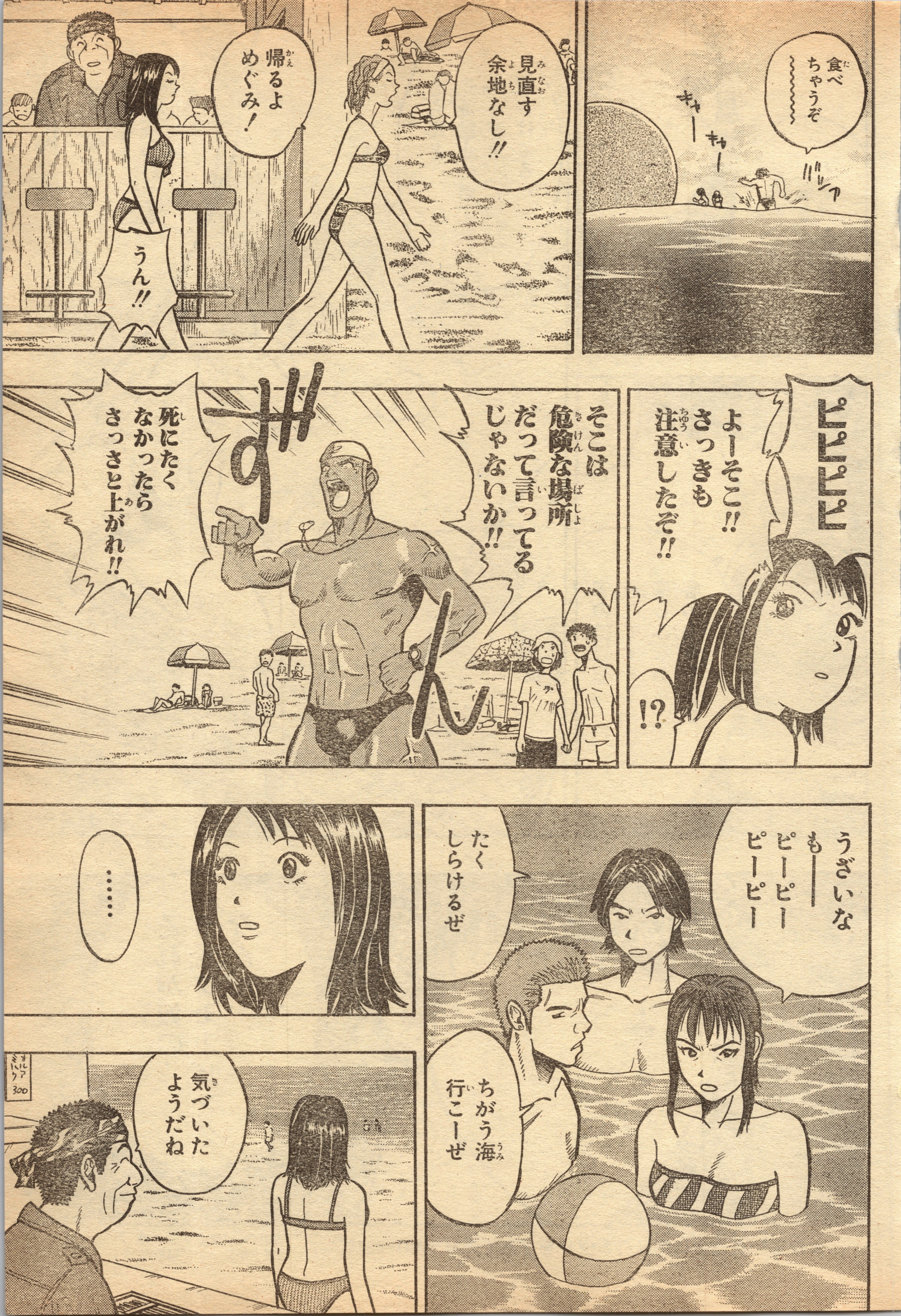
食べちゃうぞ～～
キャー
キャー
バシャ
見直す余地なし!!
帰るよめぐみ!
うん!!
ピピピピ
よーそこ!!さっきも注意したぞ!!
!?
そこは危険な場所だって言ってるじゃないか!!
ずん
死にたくなかったらさっさと上がれ!!
うざいなも―ピーピーピーピー
たくしらけるぜ
ちがう海行こーぜ
……
気づいたようだね

★伊藤和史先生に応援のお便りを!!あて先➡〒101-8050 東京都千代田区一ツ橋2ノ5ノ10 集英社 週刊少年ジャンプ編集部

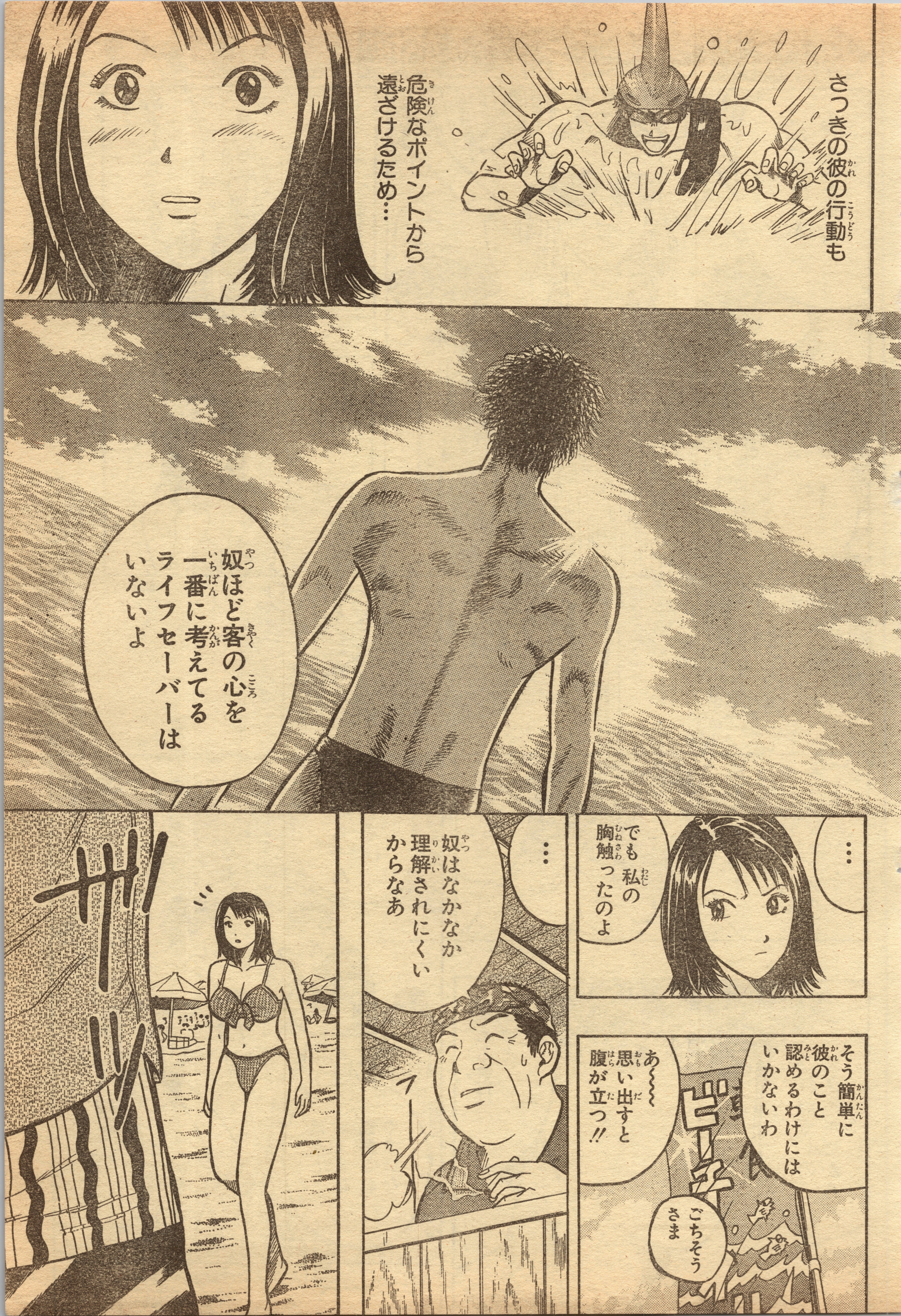
さっきの彼の行動も
危険なポイントから遠ざけるため…
奴ほど客の心を一番に考えてるライフセーバーはいないよ
…
でも 私の胸触ったのよ
…
奴はなかなか理解されにくいからなあ
そう簡単に彼のこと認めるわけにはいかないわ
あ〜〜 思い出すと腹が立つ!!
ごちそうさま

キミ めぐみちゃん？
かわいいねえ
な…
なんですか…
浩二くんが呼んでるよ
!?
軽食 Beach Side
HAVE A NICE TIME
あー 腹へった
おっちゃん焼きそば
HAVE A NICE TIME
牛乳 200
ほんとおまえは誤解されやすいな
なにが？
ライフセーバーとしてのやり方だよ もう少しシンプルにできんのか？
変える気はないよ
これがオレのスタイルだから

その言い方
親父さんに
そっくりだな
……
だ…
誰か来て
!?
めぐみが…
めぐみが
溺れてる!!
!!
どこだ!!
テトラポットの
ところ…
なに!?
あの場所は
波が強いから
閉鎖されてただろ
浩二くんに
連れてかれた
のよ!!

あそこはここにいるライフセーバーじゃ無理だ!!
キミ!!事務所に行ってプロのレスキュー隊を呼びなさい!!
はい
おっちゃん焼きそば後で食うわ
ちょっと待てあそこは!!
関係ねえ!!
もう誰も死なせないって決めてんだ!!
親父に誓ったんだよ!!
淳
おまえはその親父の二の舞を踏むつもりか!!
10年もやってきた親父でもダメだったんだぞ!!

親父の命を奪った場所で
おまえも命を落とすつもりか!!
誓ったんだ!! あの時に!!
ママ…
ママ…
淳!!
おまえじゃいくらなんでも無理だ!!
誰か…娘を…
誰か助けてー!!

さがってろ淳!!
父ちゃん
娘を……お願いします……
みんなもさがるんだ!!
鈴木さんあんたまさか
人工蘇生器を用意しとけ!!
Beach side
あんた ここがどんな場所か知ってるだろう
いったんあの渦にはまると2度と戻ってこれない海の蟻地獄だってことを!!
あの海へ入るってことは
命をドブに捨てるようなものなんだぞ!!
今 海上自衛隊を呼んでる!! それまで待て
ここはライフセーバーの領域を越えている!!
やめるんだ!!

!?
行かないでよ
父ちゃん死んじゃやだ…
離せ!!
溺者を前にしてだまって見過ごすことはできん!!
いやだ
離すんだ
!!
ああアあ
父ちゃーーん!!

ファン
ファッ
溺者は息がある
ライフセーバーの方は？
重体だ!!
急げ!!
どいてくれ道を開けて――!!
なんでだ…
父ちゃんのバカヤロウ!!
溺れた人助けても自分が傷ついちゃなんにもならないじゃないかよ!!
そんなの不公平だよ!!

バカヤロウは…おまえだ…
父ちゃん!?
何してるんですか!!
ガッ
ポ
泣く奴があるか…女の子は助かったんだろう
ママー
よかった
と…父ちゃん?
いいか淳
おいじっとしてるんだ!!
ワシャ
己の命をかけて人の命を守りきれ!!
それが本物のライフセーバーだ

強くなれ!!
あんな波に負けないくらい強靭な…男に!!
強ければ父さんみたいには…
父ちゃん?
やだよ死んじゃやだよ!!
強くなれ
そして
オレは誓った…
もう誰も死なせない!!

離れてください!!
危険だから離れて!!
どいてくれ!!
!!

め…
めぐみちゃん
あいつ…
ったく冗談じゃねーぜ!!
浩二のヤローこんなアブネー場所だなんて一言もいってなかったぞ!!
もう少しでオレらも波に巻きこまれるとこだったぜ!!
どういうことだ!!
浩二があの女にほれさすためにしくんだ計画さ!!
オレらがあの女を放りこんで浩二が助けに行くシナリオでよ!!
そしたらあいつまで

鈴木!! おまえも手伝え!!
ダッ
※IRBなんて使ってたら犠牲者増やすだけだ!!
そこでヤジ馬どかしてろ!!
おい!!
※IRB(膨張式のレスキューボートの事)
淳!!
レスキューチューブ一本でどうする気だ

!?
ブクブクブク
オオオオオオオオオオオ
の…
飲み込まれた——!!
うわあああああぁ
ああ…
ヘタッ
遅かったか…
…
ゴゴゴゴゴ

力作拝見
漫画の持ち込み、大歓迎!! 編集部にさっそくTELしようぜ!! ☎東京(03)3230-6233まで!!

あとは天にまかせるしか……
ド
役立たず
ツ
あああ
淳!!
!?
鈴木だ!!
しかも泳いでる…
あの渦の中で泳いでるぞ!

あいつ渦の流れを読んでる!!
見ろ!!
チューブをナビのかわりにしとるんだ!!
どういうこと?
海は遠くから見ると 波の流れがよくわかるが近くだと判別しにくい
しかも ああいう荒れた海だと進んでるのかもどってるのかも見当がつかんのだ
それでチューブを目印にして
ザワ ザワ
なんて奴だ親父を上回ったか…
負けるか
こんなとこで死んでたまるか!!
ぶはっ
助けて!!

た 助けて
死ぬ～～～
さっきの威勢はどうした!!
ひいいい～～～
男の方を救助した!!
よし
あとは女の子だ!!
ひ!!
落ちつけ! オレだ わかるか!?
暴れるな!!
!!
溺者が暴れてるぞ!!
あまりの恐怖で…
錯乱状態になってるんだ
おとなしく…
おい 見えなくなったぞ!!
鈴木くん!!

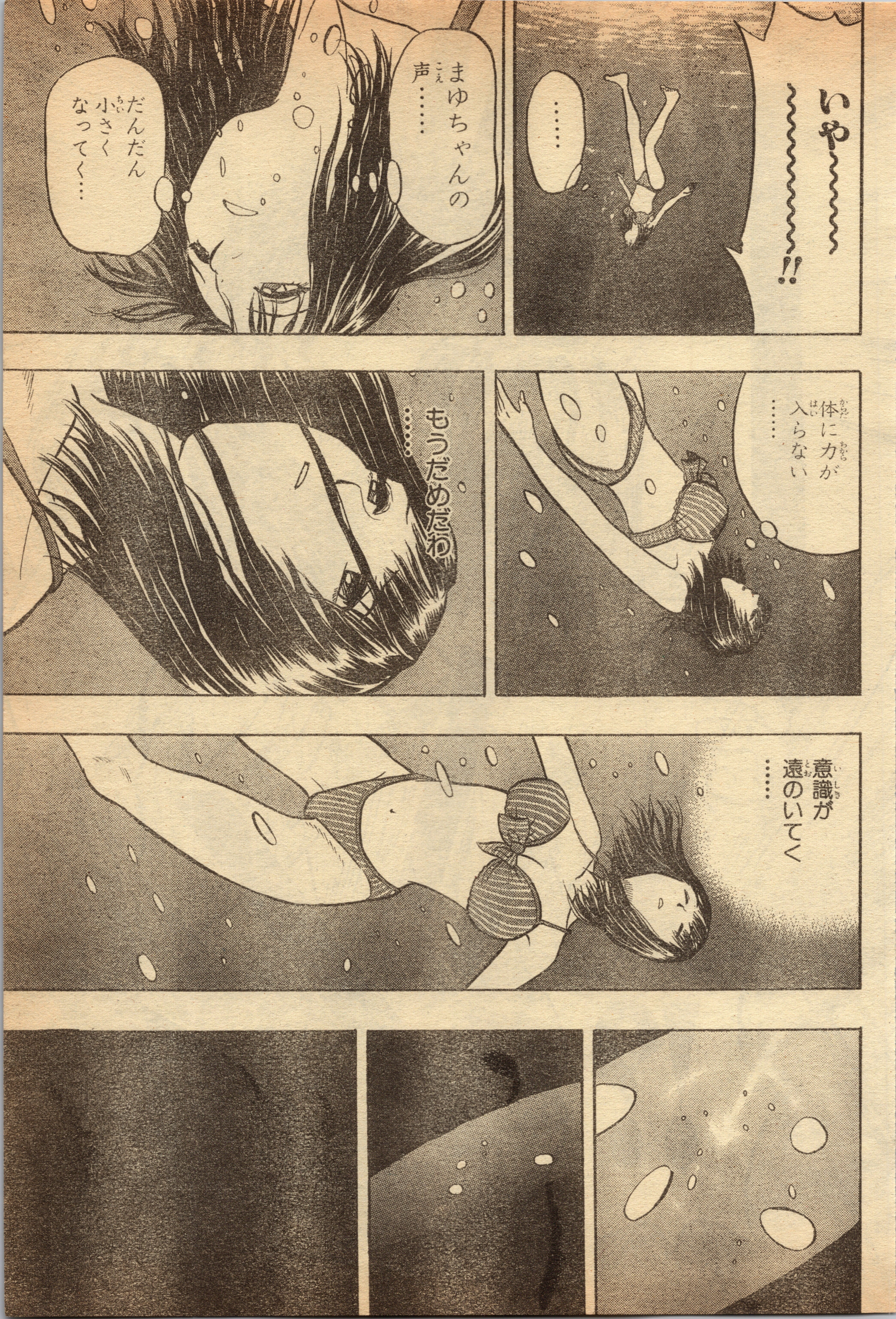
いや〜〜〜〜〜!!
……
まゆちゃんの声……
だんだん小さくなってく…
体に力が入らない……
もうだめだわ……
意識が遠のいてく……

しっかりしろ!! あきらめんな!!
す… 鈴木… …さん
鈴木だ!!
おおお
キャーー めぐみー
ドドーー
!!
うそだろ!? せっかく助けたのに!!
ええっ
こっちにくる!!
ドドドドドドド
ドドド
うわああ

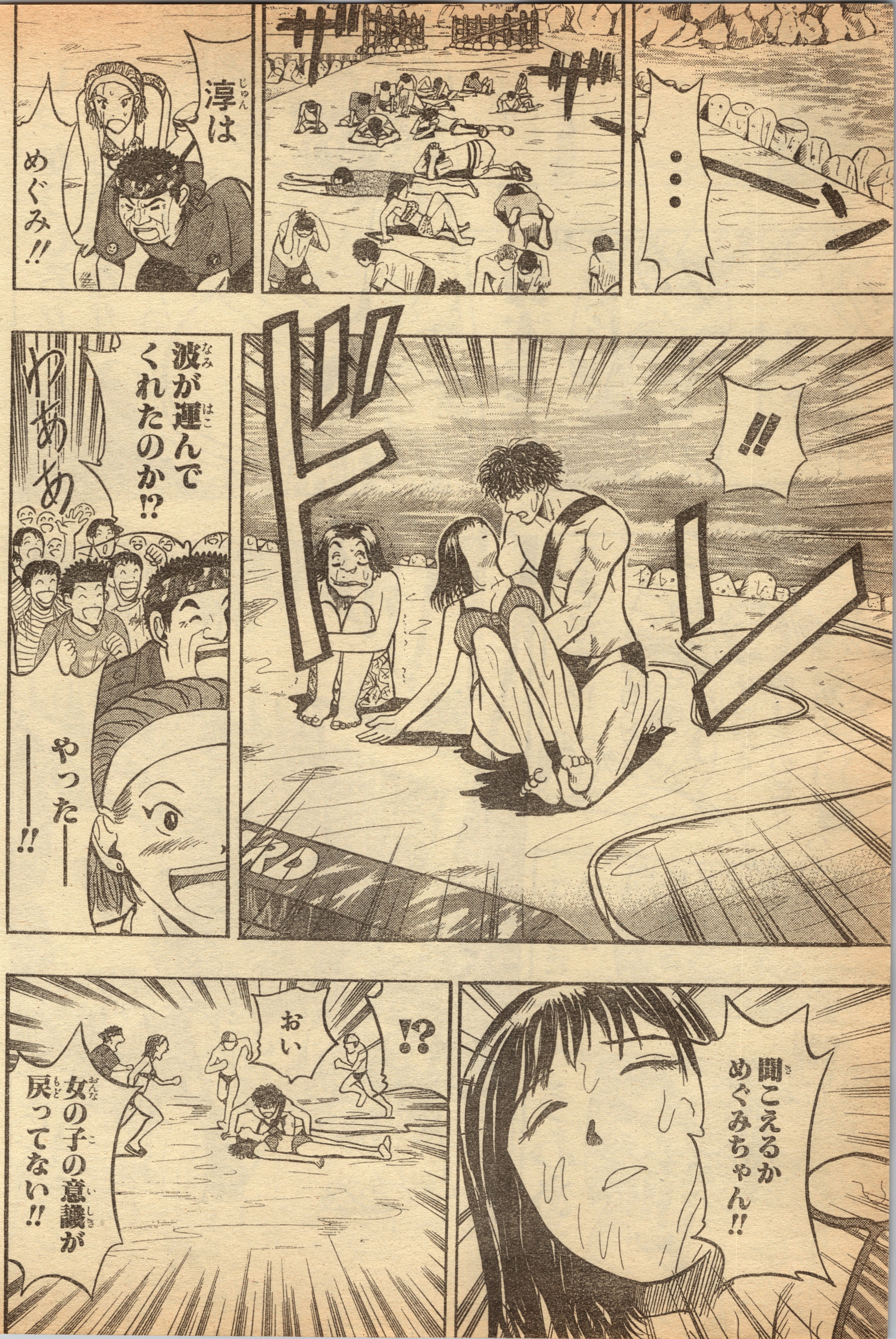

ザ
ザ
…
淳は
めぐみ!!
ド
!!
ドン
波が運んでくれたのか!?
わあああ
やった――!!
聞こえるかめぐみちゃん!!
おい
!?
女の子の意識が戻ってない!!

…
呼吸が…
うわ〜ん
死なないで!
お願いだから
助けてよ〜
ド
ン
死なすもんか!!
誰も…
戻ってこい!!

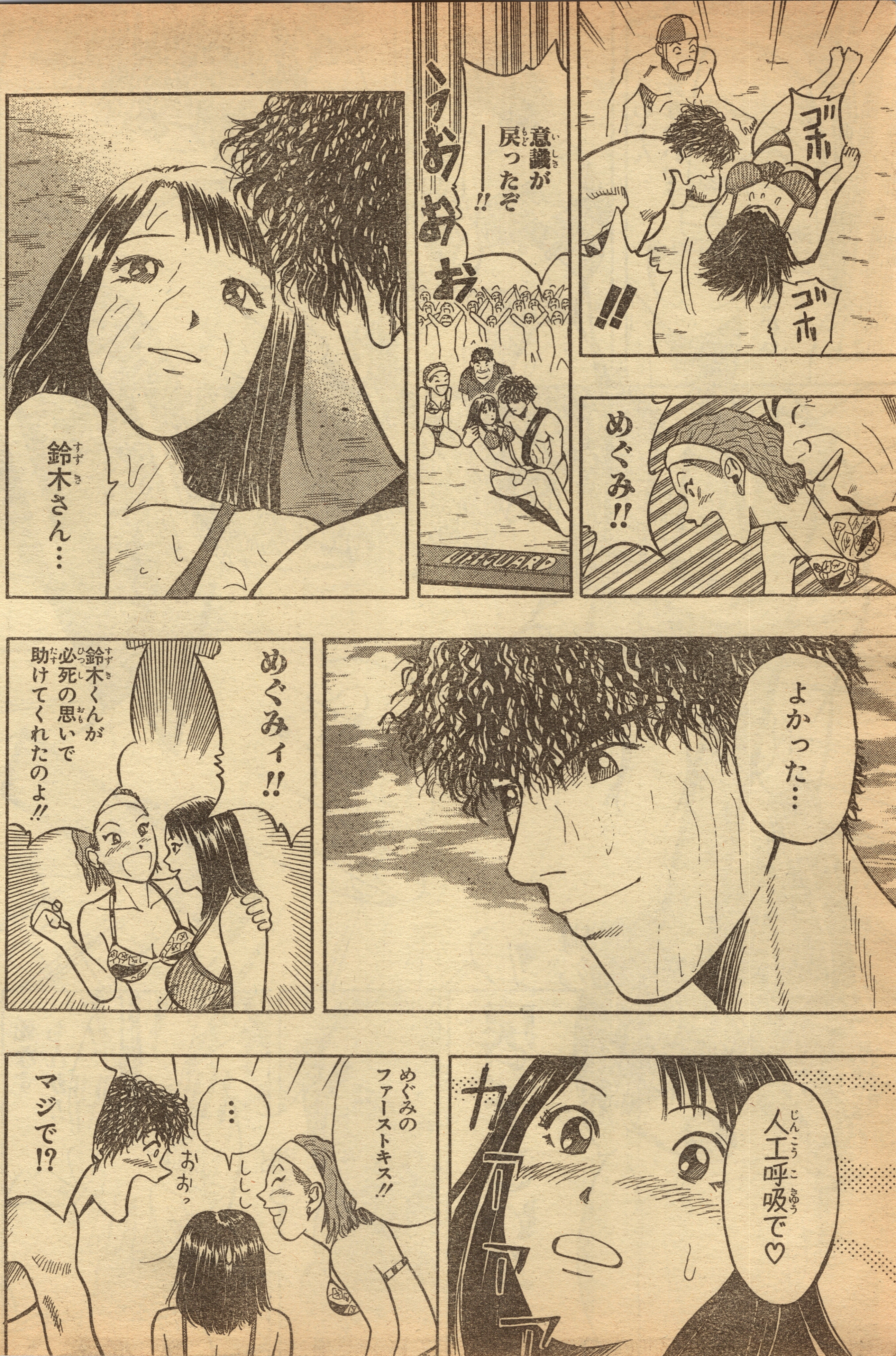
ゴホ
ゴホ
!!
うおおおお
意識が戻ったぞ——!!
めぐみ!!
鈴木さん…
よかった…
めぐみィ!!
鈴木くんが必死の思いで助けてくれたのよ!!
人工呼吸で♡
カ
めぐみのファーストキス!!
しししし
…
おおっ
マジで!?

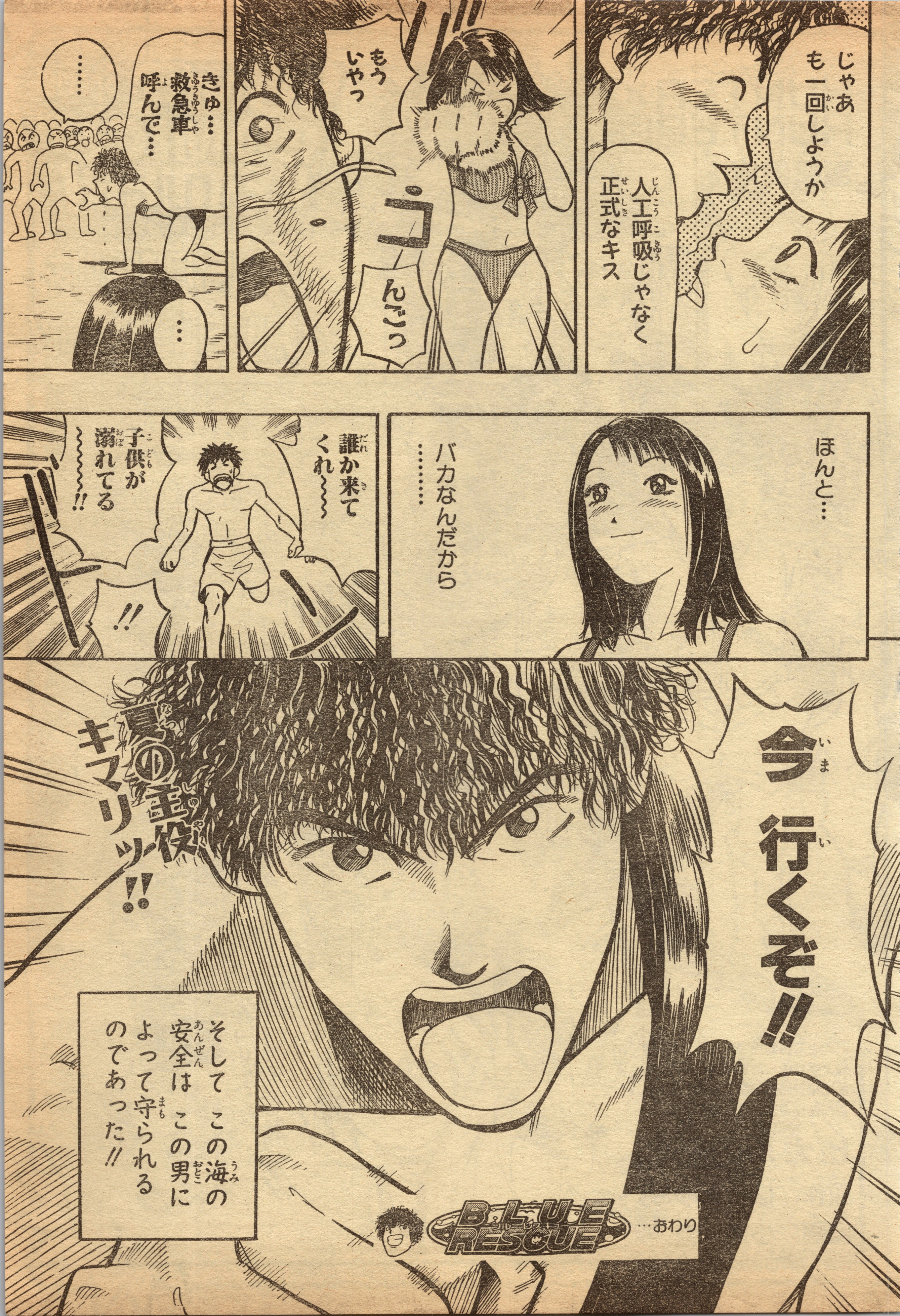
じゃあも一回しようか
人工呼吸じゃなく正式なキス
もういやっ
ゴ
んごっ
きゅ…救急車呼んで…
……
…
ほんと…
バカなんだから……
誰か来てくれ〜〜
子供が溺れてる〜〜〜!!
!!
今行くぞ!!
夏の主役キマリッ!!
そしてこの海の安全はこの男によって守られるのであった!!
BLUE RESCUE
…おわり

JUMP COMICS LETTER Special
ジャンプコミックスレター
JC5月新刊は
4月30日(金)発売!!
ハンターハンター
HUNTER×HUNTER 5
冨樫義博
じいちゃんを
キルアを救え!!
キルアのいる
ゾルディック家へ!!
ついにハンターの資格を得たゴン!だが、不合格となったキルアを追って暗殺一家の故郷を訪れたゴン達は…!?
「遊☆戯☆王オフィシャルカードゲーム
デュエルモンスターズ」公式ガイド
スターターブック
高橋和希スタジオハード
定価500円(税込)
4月30日(金)発売
めざすはペガサス城!!
遊☆戯☆王 13
高橋和希
ついに城行きの切符を手に入れた遊戯と城之内!!そして一足先に入場した海馬はペガサスに闘い挑むが…!?
待望の新刊登場!!
蔵の中で偶然見つけた汚れた碁盤。手をふれた瞬間、ヒカルの前に平安時代の棋士が現れて!?
本格囲碁漫画ここに始動せり!!
ヒカルの碁 1
原作 ほったゆみ
漫画 小畑 健
監修 梅澤由香里三段(日本棋院)
JUMP COMICS

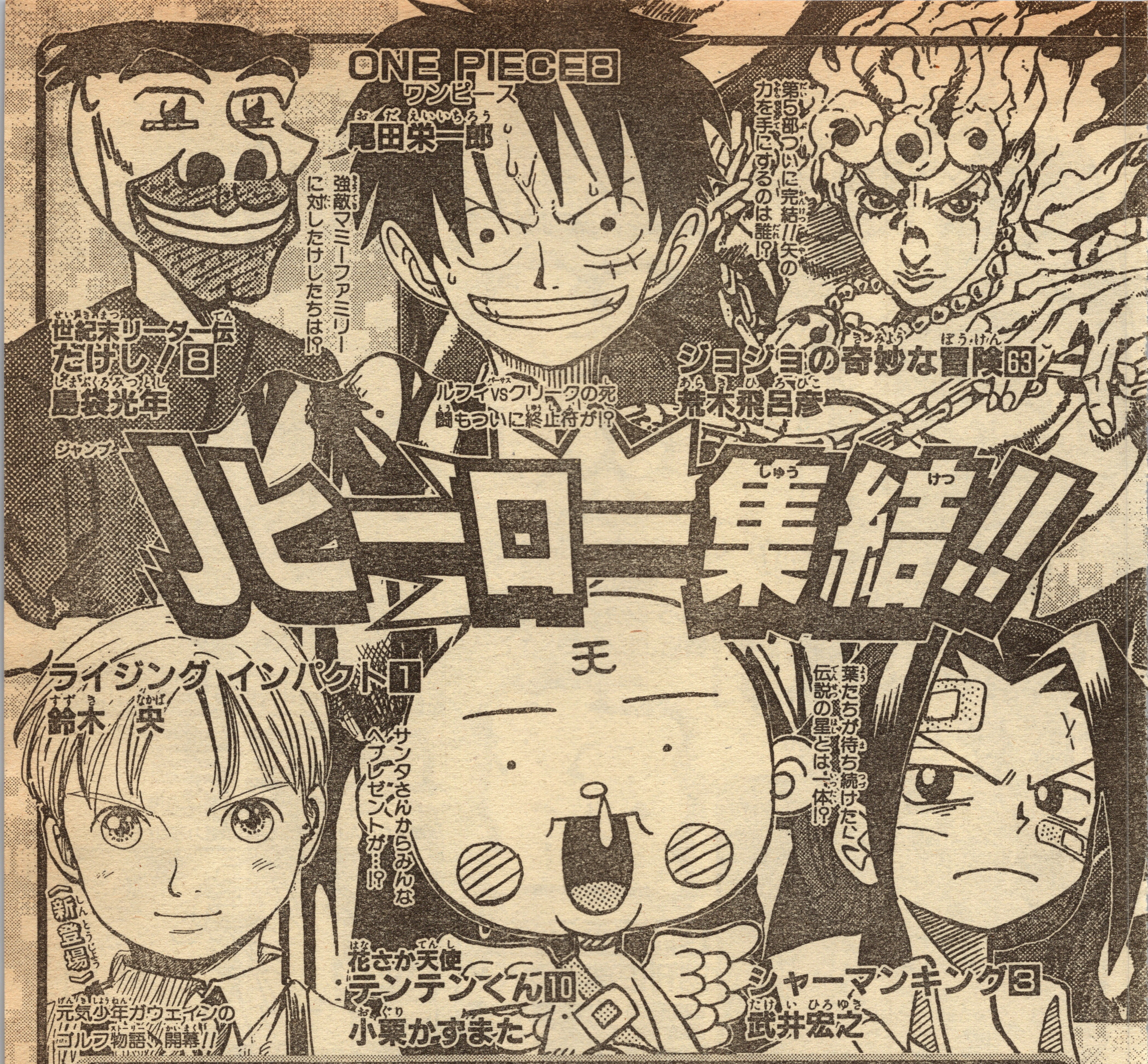

4月30日(金)発売!! 4月30日(金)発売!! 4月30日(金)発売!! 4月30日(金)発売!!

ジャンプコミックス5月期 新刊4月30日(金)発売!!

ジョジョの奇妙な冒険 83 荒木飛呂彦
遊☆戯☆王 13 高橋和希
花さか天使テンテンくん 10 小栗かずまた
ONE PIECE 8 尾田栄一郎
世紀末リーダー伝たけし! 8 島袋光年
HUNTER×HUNTER 5 冨樫義博
シャーマンキング 3 武井宏之
ヒカルの碁 1〈新登場〉 ほったゆみ+小畑 健+梅澤由香里二段(日本棋院)
ライジング インパクト 1〈新登場〉 鈴木 央
宇強の大空 8 梶 研吾+岡村賢二
サイド ボーンSIDE・BORN'E 3〈完結〉 三条 陸+林崎文博
流星超人ズバーン 3〈完結〉 黒岩よしひろ
〈愛蔵版〉4月30日発売/定価500円(税込)
「遊☆戯☆王オフィシャルカードゲームデュエルモンスターズ」
公式ガイド スターターブック 高橋 和希 スタジオハード

ジャンプグループの大好評コミックス陣!!

〈JCDX〉4月30日発売/定価530円(税込)
交通事故鑑定人PROFESSOR環倫一郎 9 梶 研吾+樹崎 聖
ロマンス 6 高見まこ
王者への道 4 前川憲三 定価630円 (税込)
たそかれの夢 2 巻来功士
DESIRE 5 小谷憲一
〈JCS〉5月19日発売/定価620円(税込)
闘将!!拉麺男 6 ゆでたまご
〈SCA〉5月19日発売/定価530円(税込)
殿様ルーキー 3 末松正博
お台場バーバリアンズ 5 M.A.T.+金井たつお
運び屋ケン 3 深谷 陽

WJ強力連載陣のコミックス

こちら葛飾区亀有公園前派出所 1-113 秋本 治
BASTARD!! -暗黒の破壊神- 1-20 萩原一至
地獄先生ぬ~べ~ 1-29 真倉 翔+岡野 剛
るろうに剣心-明治剣客浪漫譚- 1-25 和月伸宏
WILD HALF 1-16 浅美裕子
封神演義 1-14 藤崎 竜
I"s〈アイズ〉 1-9 桂 正和
ROOKIES 1-5 森田まさのり
明稜帝 梧桐勢十郎 1-6 かずはじめ
ホイッスル! 1-5 樋口大輔
手塚治虫THE BEST 1-5 手塚治虫
ハガキ戦士ジャンプ団 1
SLAM DUNK 1-31 井上雄彦

☆1997年4月1日以降に発売されたJCは定価410円(税込)です。

このページの価格はすべて税込価格です。

撮影／細野晋司
THANKS! 20TH ANNIVERSARY WEEKLY YOUNG JUMP
特
盛
今度のYJは、
いつにも増して盛りだくさんの
"特盛"バージョン。
ゴールデンウィークが明けたら、
書店、コンビニへ急ごう!!
巻頭カラー
[サラリーマン金太郎]
本宮ひろ志
悩める金ちゃん。
今度の敵は自分自身!?
テレホンカード応募者全員サービス!
5週連続
特別企画!
知らなきゃ損々! あのアイドルの、あの漫画のプレミアムテレカがもらえちゃう!
表紙&巻頭グラビア9P!
奥菜恵
ぽかぽかほんわかメグちゃんの魅力満載!
創刊20周年記念特別読切
創刊復刻漫画![どついたれ]
手塚治虫
20年前のYJ創刊号に載った、巨匠入魂の名作を復刻!
大好評! 新連載2作品!
新連載第2回
[01 ZERO ONE]
奥浩哉
ゲーセンで闘敵と出会った音露は、自分の隠れた才能に気づき始めた!?
新連載第3回
[BOING ～ぼいん～]
山口譲司
話題騒然! 全世界の乳フェチよ、ここに集結せよ!
試写会&鑑賞券350組700名プレゼント!
映画[プリンス・オブ・エジプト]
あのドリームワークスが贈る、珠玉のアニメ超大作!
●まさに"黄金週間"的豪華連載陣●
●高校鉄拳伝タフ●私立T女子学園●マイホームみらの●えっち●CUFFS～傷だらけの地図～●"獣医"ドクター蘭丸●わっぱ烈伝 爆造●カラフル●ホットマン●ブルジョワ刑事●フルパワーMONKEY●JANGLE TEACHER●ハロー!和田ラヂヲ●B-SHOCK!●暴力の都●怪男児
NO.23
WEEKLY YOUNG JUMP
5月6日木
発売
定価240円(税込)
●毎週木曜日発売

「破魔課」ロ・ロ・スイーパー
はあ…
はあ…
きゃあああああ!!
あーらま そんなになっちゃって……
ザッ
醜いったらありゃしねーな……
サル野郎が…
完全に喰われちまってるじゃね―――か…
月夜の晩に現れた…

デジタルパワーで「魔」を狩る！電脳世代のニューGAGアクション読切47P！
「破魔課」
D.D.スィーパー
飯島じゅん
煩悩魔によぉ
電脳時代の「魔」狩りは
会社ぐるみで
やっちゃってます!!

やっぱそっち系か…
ザッ
ザッ
最近多いーんだよなーお前みたいなの…
お姉さんダメっすよー気をつけないと…
こらっどきなさいっ!!
ド
いやーホントよかった~~
…
俺がこなければどーなってた事か~~~
がしっ
これは運命かもしれない…
ぬっ
そんなヨカンでいっぱい…
…

ビシッ
俺はあなたを助けるため舞いおりた愛の使者…
上條空哉 魔狩りやっちゃってます……♡
だぁっ
いつもは高校生ーなんスけど――
エヘッエヘッ
年下の男はどーっスか…
昔から恋に年齢は関係ないと申しまして～～
…
てめ～っ
人の獲物を…
ドゴ
きゃっ!!

★この作品はフィクションです。実在の人物・団体・事件などには、いっさい関係ありません。

ジャンプ・コミックス
サイドボーン
完結巻 3
覚醒!! そして……★リンを巡る壮絶な闘いの結末は…!?
大好評発売中

空哉(クーヤ)──っ!!
またかお前(まえ)は──
どん
…………
穂積商事(ほづみしょうじ) 会長(かいちょう)
穂積幾太郎(ほづみいくたろう)
反省
どうやら…
女性(じょせい)に気(き)をとられ 公園(こうえん)をメチャクチャに………
ぬおおおお
ほんとに〜〜〜っ
!?
この他(ほか)にも今月(こんげつ)に入(はい)って仕事中(しごとちゅう)にナンパをし…悪魔(あくま)をのがす…六件(けん)…
また…超能力(ちょうのうりょく)を悪用(あくよう)していた者(もの)を丸(まる)め込み…共(とも)に女湯(おんなゆ)をのぞく…
さらに…
もうよいっ!
反省

何度言ったら分かるんじゃ…
お前はこの穂積商事…伝統の…
破魔課を…
つぶす気か——!!
そーなのかー!!おいっ!!
じたばた
はー情けない……
しくしく おんおん
お前のじーさんは…
あれほど雄偉な破魔師じゃったのに…
お前にも破魔の力はあるのだから…
その悪いくせさえ直せば……
雪乃さーんどっかいこーよー
いきません
ダッ
ド
ほら—— それっ そのくせ〜〜〜〜っ!!

ねー 雪乃さん てば〜〜〜
仕事です
もーヤっ 悲しくなっちゃった…
ホント… このままじゃと… 破魔課が……
しゅん
やはり… あのバカを 操るには…
アレをつかう しかないのか ………
アレだけは… つかいたく なかった が……
ダダダダダ
ダダダダ
おじーちゃん
新しー バイトがあるって ホント――?

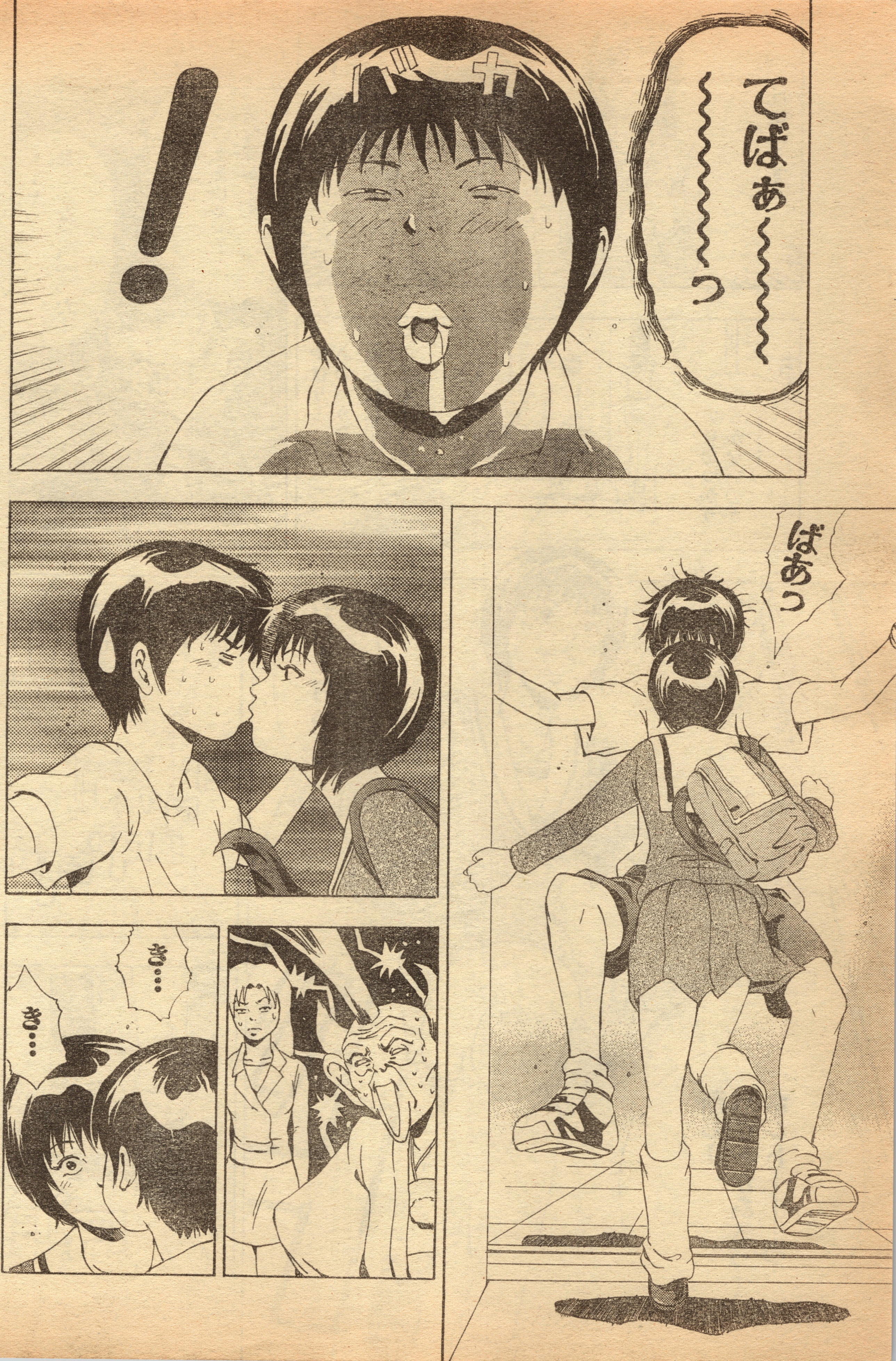
バカ
てばぁ〜〜〜〜っ
!
ばあっ
き・・・
き・・・

きゃあああ――――っっ!!
うわ～～っ なにっ
なにっ なんなの～～～!!
何っ どーゆー状況なの～ これはっ!?
へ…変態が…
ぶちゅって…
ぶちゅうってって～～～～～～っ
おっ
いててて
あにすんだよ――
変態――っ
てゆーか
ゾンビ――っ!!
おいっ そっちがかってにぶつかって……
うるさいっ!!
どーゆー事――っ
おじーちゃん!!

お
おじーちゃん…
そうじゃ…今日からここを手伝ってもらう事になった
孫の瑠花じゃ…
ゴゴゴ
え
ゴゴゴゴ
な
なにっ
今度は…
おーい 李風——

バオッ
李
風
悠好（ネイハオ）
きゃあっ!!
ジュゴゴゴ
う
ういてる――?
ここの整備（せいび）をやっとる陰陽師（おんみょうじ）の李風（リーフォン）じゃ…
説明（せつめい）してやってくれ…
係（ハイ）
いーですかー
我々（われわれ）はー
世（よ）にはびこる魔（ま）を滅（めっ）しています
え

JC ジャンプ・コミックス
手塚治虫 THE BEST
巨匠・手塚治虫先生の名作がJCに登場!! 珠玉の短編集!
5巻まで発売中

そうなんじゃ…
そもそも ここは
超常現象研究のために
つくってな…
その魔達が…
キリッ
この世の不可解な
事件の多くに
からんどる事に…
だが…
ある時 気づいた
んじゃ…
じゃあ…
おじーちゃんが
見つけてくれた
バイトって…
そう…
この穂積商事
裏部署…
好
破魔課じゃ…

でこいつはここの一員…
……
上條空哉じゃ
えっ
お前と同じ…高校生なのだが……
理由あってここの一員なんじゃ…
お…おじーちゃん!!
私…こんなのと一緒ならやだよっ
え
さっき…見たでしょ…
こ…こいつのせいで私の…ファースト…キ…キ…ス…が……
ぎゅ〜〜っ

うっせーの…キスぐれーで…
ぐれーって何よ~~~~
俺だって…どーせならきれーなお姉さんとがよかったぜ…
お前みたく…ガキじゃなくて…
ナイスバデーの…
しかものーこーなやつ…
もろ
ズーーン
ななんなのーこいつー
私…こーゆー不誠実な奴
宇宙規模で大っ嫌いっ!!
バン
じじー
俺もこーゆー奴ダメなんだ
うっせー奴……
どーせバイトやとうなら…
なぜか涙
もっと清楚できれーな年上タイプにしよーぜ
なぜかガッツ
だけどいろいろ知ってます…みたいなー

うわーヤダっヤダっヤダーー
おじーちゃんバイトがどーこーじゃなくて…
なによりこーゆー奴と一緒なのがヤっ
私帰る
瑠花…頼む…やってくれんか…
ワシには…もう時間がないんじゃ
え
もしそうなり破魔課がなくなったら
世の魔はどーする世の平和はどーなる!!
ばっ
今のうちに破魔課を残しとかんともうワシには…
ゴホッゴホッ
急に〜〜〜っ
元気じゃん〜〜〜
はまかううっ

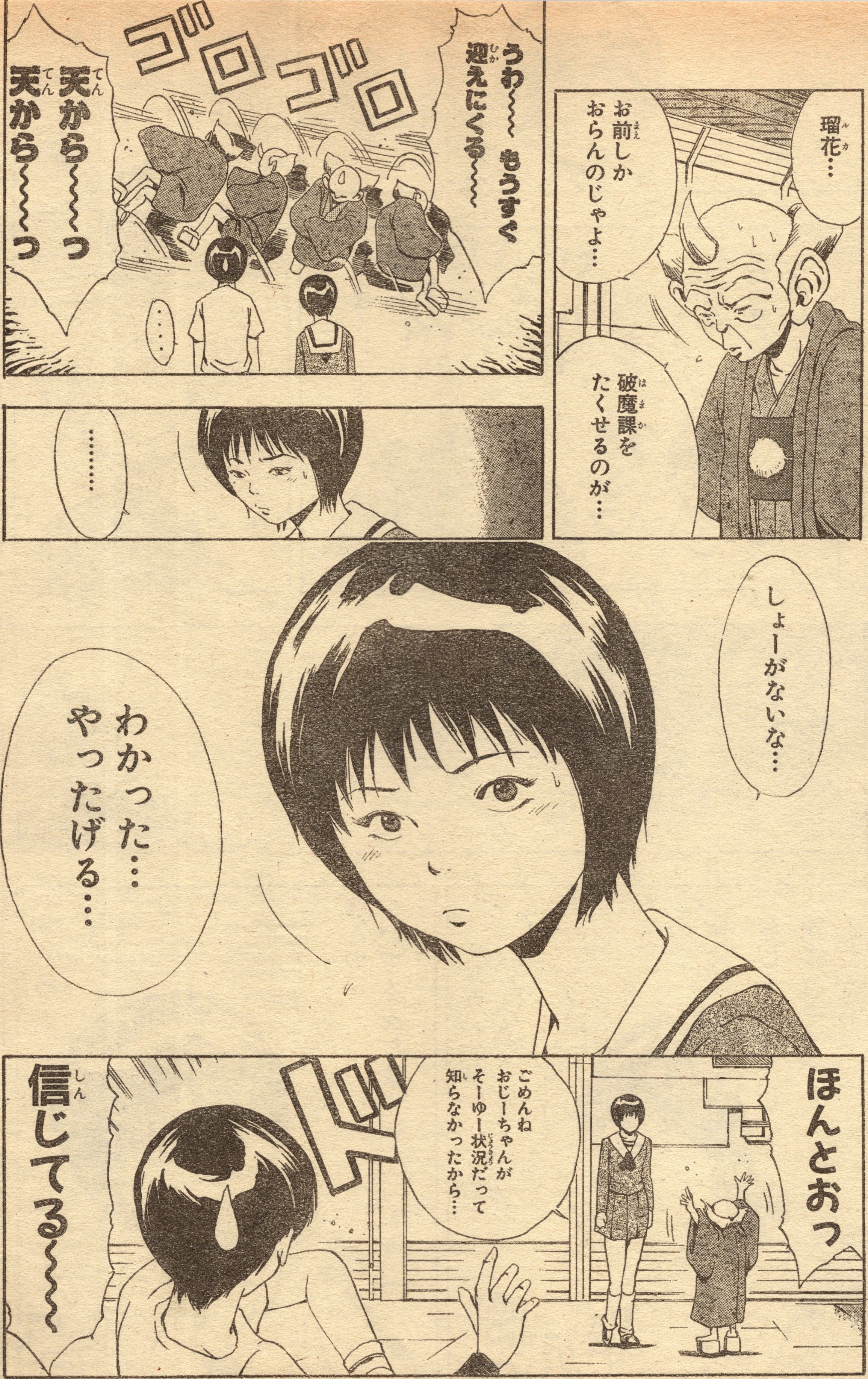
瑠花…
お前しか おらんのじゃよ…
破魔課を たくせるのが…
うわ~~ もうすぐ 迎えにくる~~~
ゴロ ゴロ
天から~~~っ 天から~~~っ
…
……
しょーがないな…
わかった… やったげる…
ほんとおっ
ごめんね おじーちゃんが そーゆー状況だって 知らなかったから…
ドッ
信じてる~~~

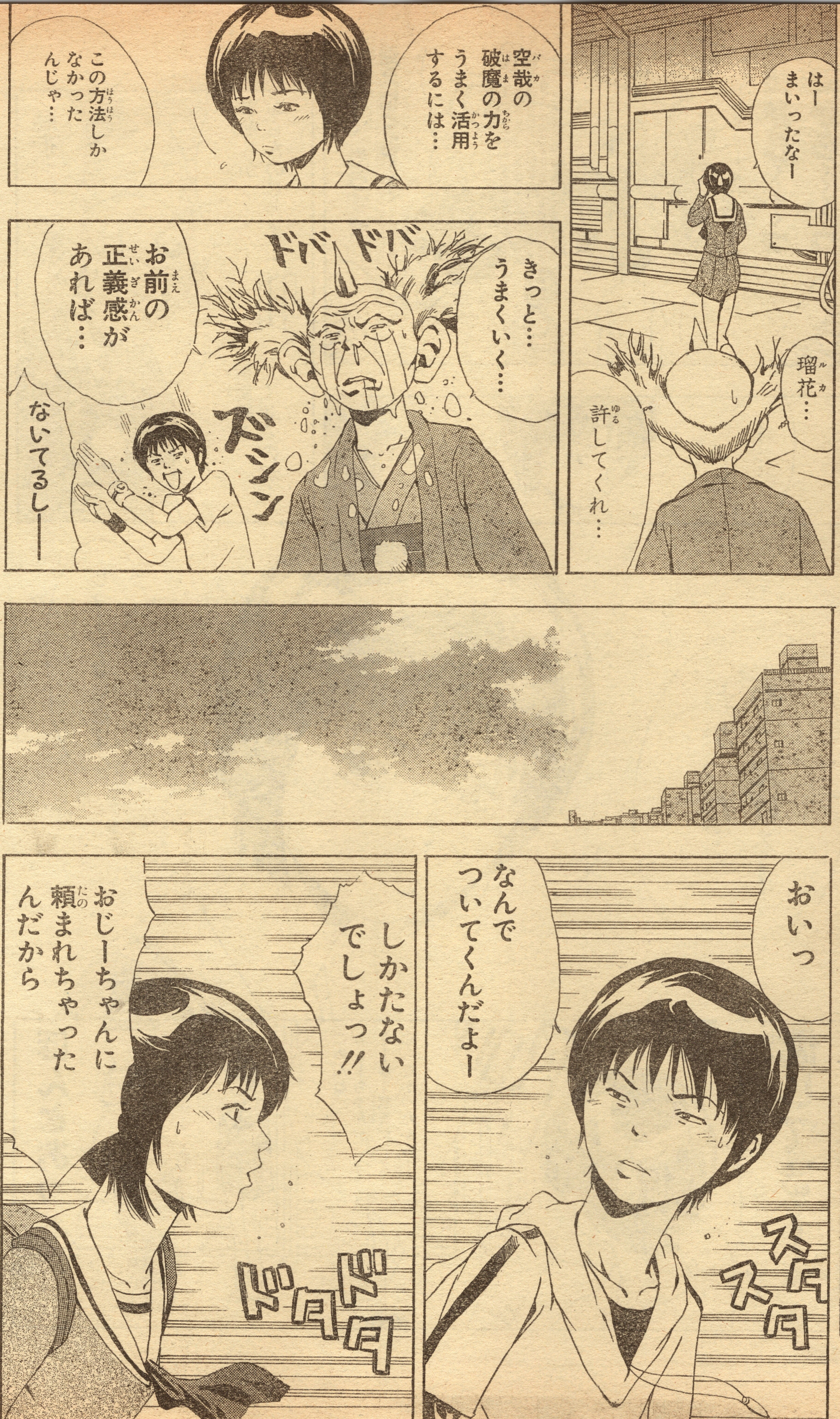

ジャンプコミックス
カジカ
呪いを解く為に旅をする"カジカ"を鳥山明先生が描く快作
全1巻発売中

も〜〜〜っ
歩くの早いよ
どわ〜〜
めんどくせ〜〜
スタスタスタ
なんでこうなっちゃうんだろ…
こんなワケの分かんない奴と…
例の記憶…
思い出しただけで気が遠くなる
ぬおお
くらくらするよ〜
?
私
ガッ
頼まれた事だけ早くすませて帰るからねっ

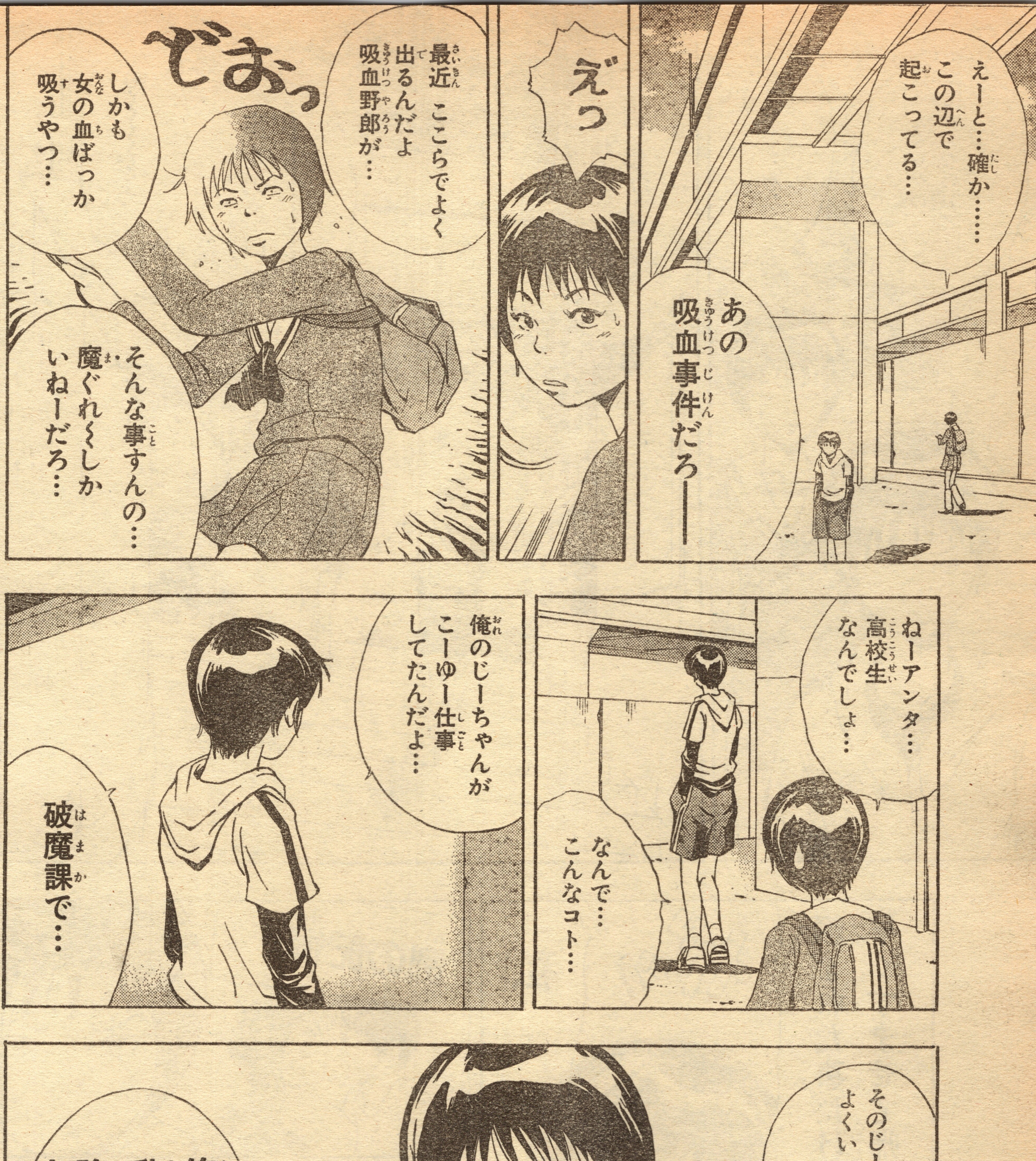

THANKS 加治佐 修 井上 高正

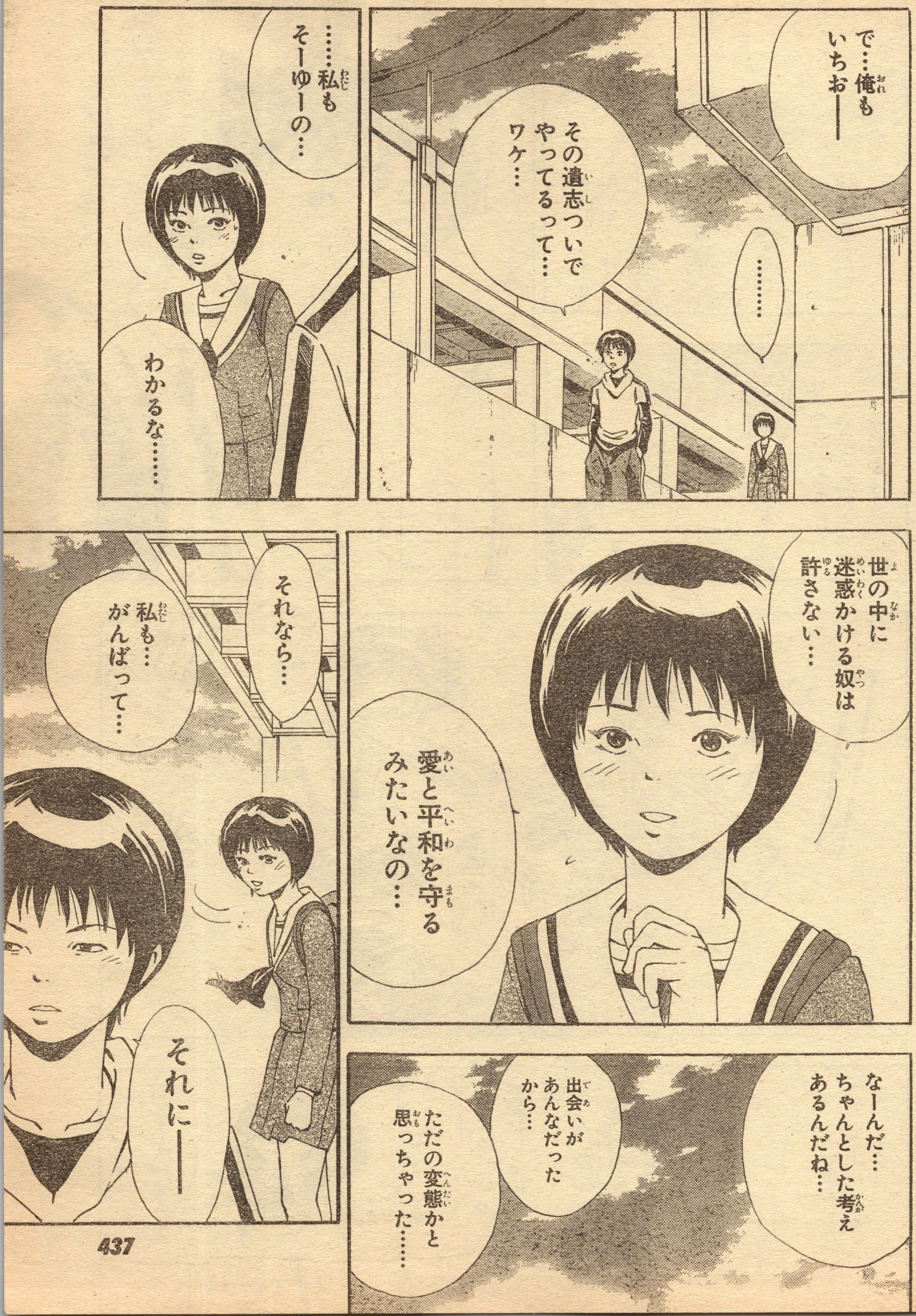

で…俺も
いちおー
………
その遺志ついで
やってるって…
ワケ…
……私も
そーゆーの…
わかるな……
世の中に
迷惑かける奴は
許さない…
愛と平和を守る
みたいなの…
それなら…
私も…
がんばって…
それに——
なーんだ…
ちゃんとした考え
あるんだね…
出会いが
あんなだった
から…
ただの変態かと
思っちゃった……

ドン
セクシーレディーと出会えるしね…
よいしょっ
魔物とかってーお姉さん好き多いからさ〜〜
もてるんだよねー
助けると…
ドキドキドキ
もーなんつーの…
これがあるからやめられねーって感じ〜〜〜
パ
ン
ぶひっ
いってー何すんだよー
もーーアンタみたいのと一緒にいるの
ホントにヤ
あの出会いといい…そーゆー発言といい…

原作持ち込み大歓迎
漫画原作、持ち込み待ってるよ!!編集部にTELだ!!
☎東京(03)3230-6233まで!!

あんなやつ頼らなくても…
一人でもやってやるんだから…
瑠花一応これ持っていけ……
武器と魔気をとらえる探知器じゃ…
空哉がバカなんでな…
役に立つかもしれん…
せっかく…いいもんもらったんだし…
ピピピピピピピ
!!
あの人……
ピピピピピピピ

うわー いかにもって顔してるわね～～
キラーン
見れば見るほど魔って…感じ…
魔づらだわ… 魔づら…
よし… これでこらしめて…
早く逃げて…
えっ!?
君みたいのが… 歩いてると…
こいつが…
頼むから… 早く… 逃げて…
じゃないと… こいつが…
なにっ…
この人 いつから…
ピピピ
!
も
もしかして…
こっち…?

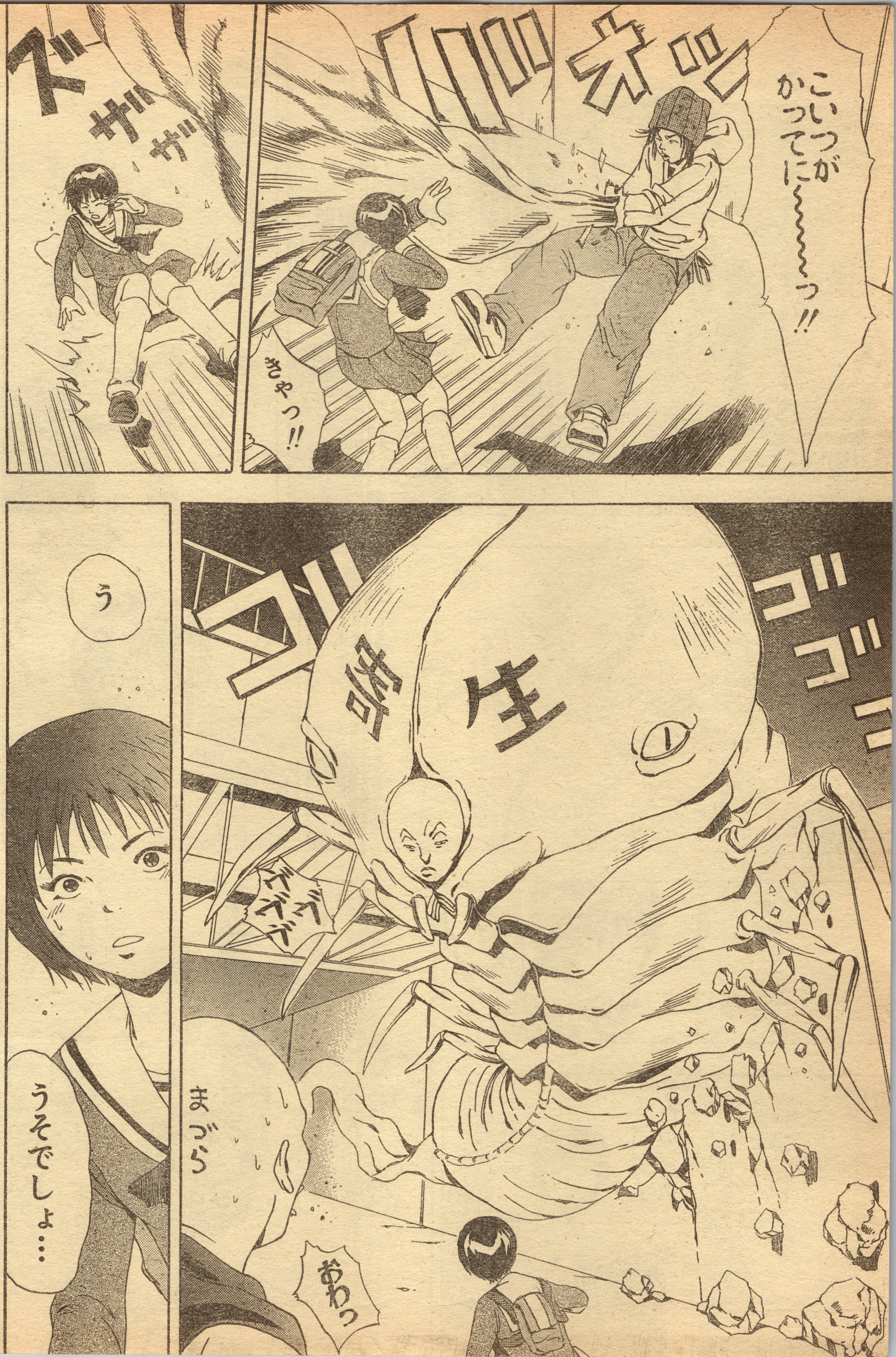
こいつがかってに〜〜〜〜っ!!
ゴロロ
ズザザ
きゃっ!!
ゴゴゴ
寄生
う
ズズズ
まごら
うそでしょ…
おわっ

がははは－
今からお前の血を……
すって～～
すっ
ピッ
バッ
ぬっ
んしょ
んしょ
わ－－い
お食事－
お食事－
ゴゴ
寄生型陰魔
我摩魔

ではさっそく…
いただき…
ピキ ピキ
まーす
きゃあああ
わりとグルメちゃんじゃねーの…
そんなうっせー女に手を出すなんて…
!

ったくよー一人でできっこねーじゃん…
まあ そいつをおびき出すには手っ取り早かったけどね……
ザッ
あーあ…とりつきやがって…
めーわくしてただろ〜〜〜
ガーン
はい そーとーしてます…
寄生野郎の分際でよー
まじーぞそいつのは……
なにすんだよー
お食事のジャマしたな〜〜っ

陰魔…
ヴゥゥ
おめーよー
とりつく事でしか
生きれねーくせに…
そーゆー口
たたくのは…
ゴオ
十万年ぐれー早えーーんだよっ

なめんなよ…
破魔師(はまし)上条空哉(カミジョークーヤ)を…

ね
なに…今の…
破魔師って…
陰陽道 風水 黒魔術 あらゆる呪術をつかって 魔を滅する奴を…
ママー いたいよー
この業界じゃ そー呼ぶんだ…
じーちゃんがさー とんでもねー破魔師だったんだよ……
おかげで今じゃ…
めったにいない…
超電脳破魔師(D・D・スイーパー)
俺の場合…
電脳と呪術を融合して 魔を滅するんだ…

お前にさー
こーゆートコも見せて…
やろうと思って…なっ
超クールなトコ…
あのままじゃ
納得いかねーしょー
べ…別にお前を
助けに来た訳じゃ
ねーからなっ
ほんとだかんな
かんちがい
すんなよっ
おらっ!!
式神!!
奴の属性を見極めろ!!
デジタル式神
陰陽道での精霊である
式神をデジタル化し
小型器に入れたもの…

きゃーーっ
エロ式神 エロくて ゆー事きかない
そっちを見極めてどーする…
どっ
おわっ そっちじゃねーだろ〜〜っ!!
わりー…オレ トップ・ブリーダーじゃねーから…
エヘッ
何言ってんの…
ガーン
やっぱ…バカだわ……
よーし…
私だって…
ん
あれっ なんでそれもってんの…
おじーちゃんからもらったんだ…
私も悪い奴は許せないのよねっ
ガッ

やっ
ドドド
ドドッ
え
あたりめーだろ
お前が打てっこねーじゃん
それ…気弾銃っていって…
体に流れる「気」を集め
カタマリにしてはなつ事できる銃なんだ…
お前には気弾の力がねーんだよっ
ムカッ
お前なら…一年くらい修行しねーとムリだな…
じじーも…
なんでお前にそんなモンを…
滝にうたれたりしてーしかもボウズでー
ははははは
近くにいけば…私だって…
あ
こらっ おいっ
ダッ

もー
怒ったー
!
あの…
バカ…
つぶれちゃえっ!!

ガッ
おう
ぐっ…
あーあ…
どーすんだよー
これ〜〜〜
ははは一
うへへへ
つっか
まえたー
D・D・スイーパー
つかまえた――
せっかく…
結界はって
守ってて
やったのによ――
ご…
ごめん
なさい…
どーしよ…
こんなのもらった
からって…
私がムチャ
しなければ…

次号の赤マルジャンプは8月発売の予定です!!

ったくよー そんぐれーで 泣くなっつーの…
んじゃ… もっと クールなトコ 見せて…
助けて… やっから…
あ
な〜んだ〜 こーゆ〜事〜
も
じじーめ〜 手のこんだ事 しやがって…
ちゃんと やるっつーんだよ ……
あいつを…
守らせ なくても…
おーい その銃 リボルバー あんだろ…
え
きいたろ… 「陰陽五行」って…
木
水
金
土
火
世界は 「木・火・土・金・水」 五つの 力に守られてるって いうやつ…

世界にある物…
全て そのいずれかの力で
守られてんだ…
五元素
木
金
火
土
水
その力は
たがいに 打ち殺す
能力を持ってる…
例えば…
こいつのは…
「火」
え
げっ
どーしてっ?
ははっ
バーーカ
こうして
接触する事で
……
ピピッ
調べる事が
できたんだよ
ボケツ
ほったな

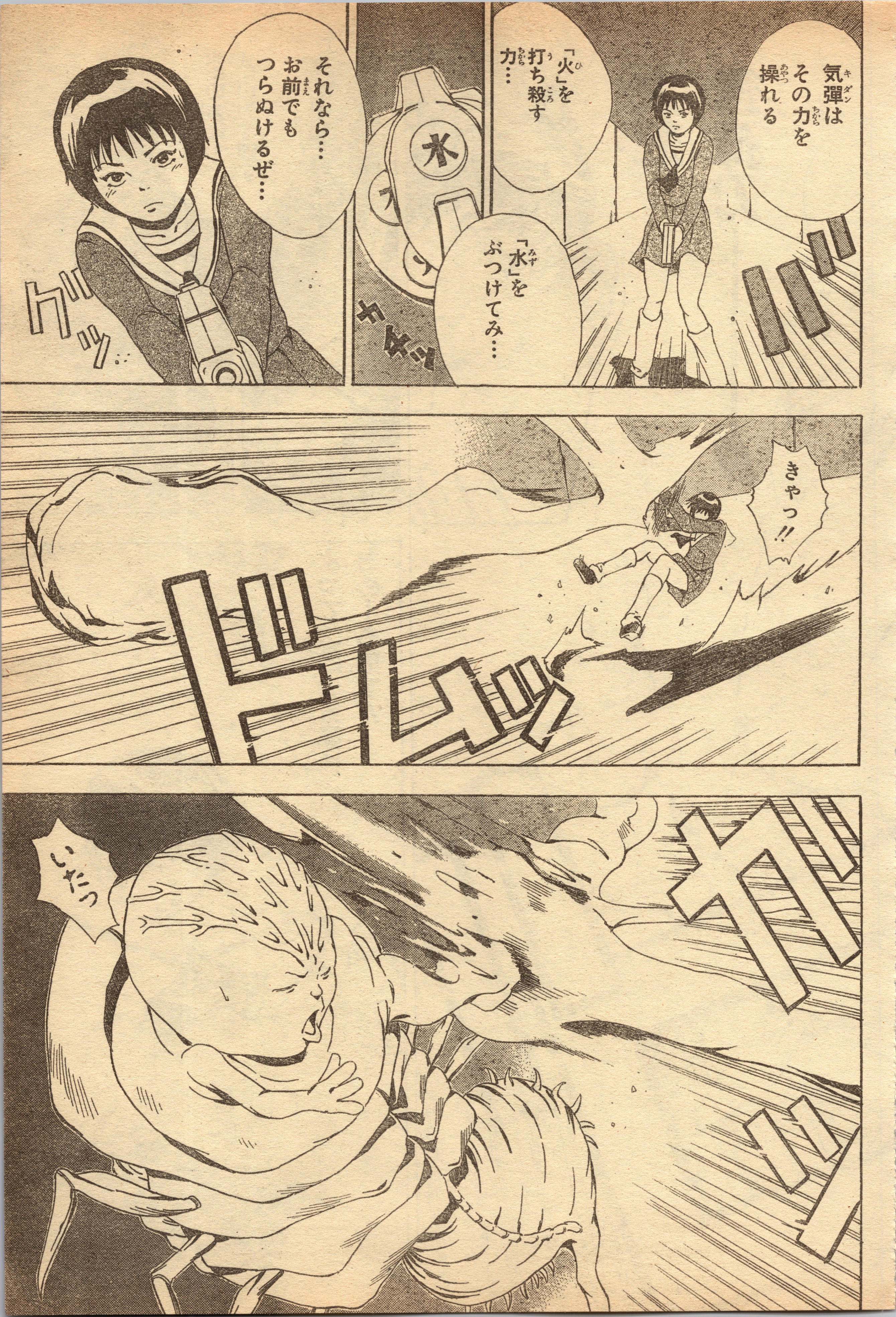
気弾はその力を操れる
「火」を打ち殺す力…
「水」をぶつけてみ…
それなら…お前でもつらぬけるぜ…
グッ…
きゃっ!!
ドムッ
いたっ

「水」の力は…「火」の力を剋す
よって「水」の気弾はおめーも剋す!!
火剋気弾刀――!!!

やたっ

★豆腐屋から破魔師に転身！飯島じゅん先生に応援のお便りを！
あて先⬇〒101-8050 東京都千代田区一ツ橋2ノ5ノ10 集英社 週刊少年ジャンプ編集部

じじいのもくろみ必要以上に成功!?

集英社コミックメディアNEWS ●集英社ホームページ http://www.shueisha.co.jp

ドクタースランプ Dr.SLUMP なぞりがきえほん

シリーズ全3冊 原作：鳥山 明 監修：長野秀章（東京学芸大学助教授）

遊びながら「文字」が学べる！

みそをなぞれば「文字」になる！

©鳥山 明／集英社・フジテレビ・東映アニメーション

絶賛発売中！ 定価(各)800円(税込) 発行／集英社

①あいうえお ②カタカナ ③ことば

4·5·6歳向け はじめて文字をおぼえるお子さまにピッタリ！

集英社

さくらももこ自選 まる子のまる子によるまる子ベスト誕生!!

特製 ちびまる子ちゃん

全5巻

さくら ももこ

カバーも表紙も総天然色！

心がほのぼのしてくる…
国民的まんがをまとめて読もう!!

第1巻 絶賛発売中！ ●定価1,050円(税込)

※2巻以降は毎月(5〜8月)20日発売予定

●第1巻は単行本未収録の短篇を含む全14篇収録。

●「りぼん」についていたまる子の付録が見られる豪華とじこみ付録入り。

©'99 (株)さくらプロダクション

ジャンプ新人賞募集企画!!

ほったゆみ先生
ヒカルの碁原作者

&

うすた京介先生
武士沢レシーブ作者

インタビュー!!
を読んで君も漫画家に!!

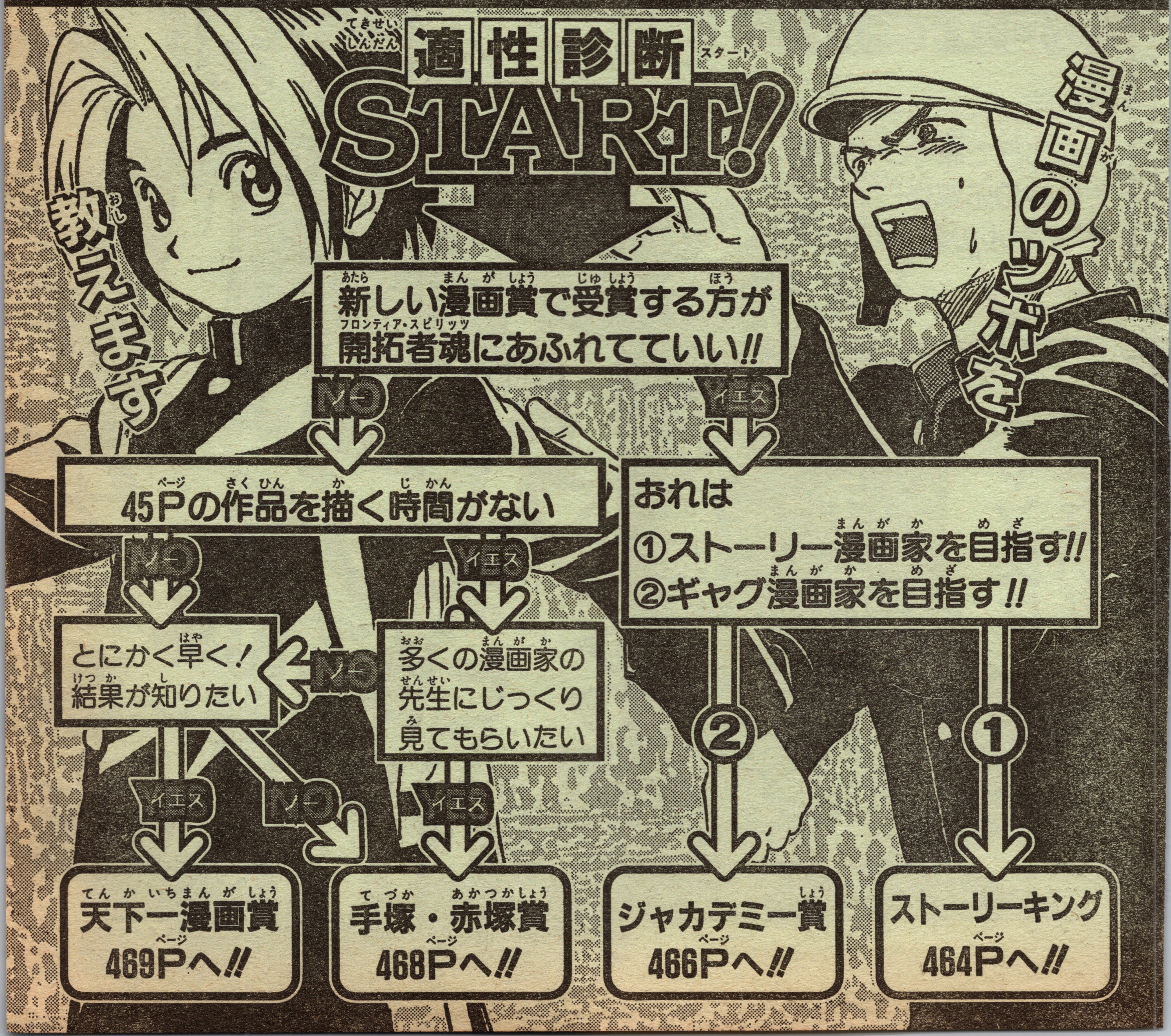

インタビュー!!を読んで応募ね♡

大構想のあるキミは…

『ヒカルの碁』のほった先生はストーリーキングネーム部門出身!! 創作の秘訣を盗もう!!

――今回はインタビューを受けていただき、ありがとうございます。まず、一番最初に漫画を描いたきっかけをお聞きしたいのですが。

はじめてコマで割ったマンガを描いたのは小学校五年生。国語の教科書にのっていた〝めもあある美術館〟という話をマンガにしました。初マンガというより初ネームです。

――本誌『ヒカルの碁』が大好評連載中ですが、なぜ囲碁を題材にした漫画を描こうと思われたのですか？ きっかけなどありましたらきかせて下さ

ほったゆみ先生プロフィール

第2回ストーリーキングネーム部門で準キング受賞。その時の応募作『九つの星』が『ヒカルの碁』の原形だ!!

一切の制約ナシ!! 全てが自由のSK!!

ストーリーキングにはこんなメリットが…!?

☆ページ制限なし!!

めんどくせーことは一切ナシ!! 好きな話、好きな絵、好きなだけ描いてくれ!! 君自身の情熱をぶつけまくってみよう!!

漫画・ネーム・CD部門を用意!!

マンガ部門だけでなく、絵が苦手な人はネーム部門に!! 話作りが苦手な人はキャラクターデザイン部門で応募しよう!!

チャンスは逃さない!!

ストーリーキング超特集!!

ほったゆみ先生

い。

競馬をやっていたときは競馬マンガを描いていました。今は囲碁をやっているから囲碁マンガ。ちなみにウデはアマ2級です。

──囲碁シーンの迫力ある駆け引きも『ヒカルの碁』の魅力的な要素だと思います。そのアイディア出しにコツなどありましたら、聞かせて下さい。

1番大きなネタ元は私が通っている囲碁教室の先生です。他にもたくさんの棋士や日本棋院の職員の方々に取材させていただいてます。

──ヒカル、佐為、アキラなど個性豊かな登場人物がそろっていますが、どのようにして、こんなに面白い人物を思いつくのでしょうか。

もともとは地味だったキャラ達を、小畑先生がふくらませてくれるんです。最近の佐為なんて、白タビでドタバタして、オバケのQちゃんみたいで超カワイイ♡

──『ヒカルの碁』は第2回ストーリーキングネーム部門のトップ受賞作でした。ストーリーキングに応募しよう、と思った経緯、きっかけなどありましたらお聞かせ下さい。

頭の中でコマ割りはできても画力がおいつかないんですね。ネームまでならいけるんだけど…というときにこの賞を知り、とびつきました。

──漫画原作者になって良かったなあという点はどんな所でしょうか。

楽しい。こんなに楽しいとは思わなかったです。毎週毎週小畑先生の完成原稿のコピーが送られてきますが、コマ割りのしかた、構図の取り方、全体の構成、セリフの流れ、いろいろ直されているところが本当に勉強になります。

──最後にデビューを目指す新人作家に一言お願いします。

自分の原作に、作画の先生の力が加わると、思いもよらず素晴らしい作品にレベルアップします！　本当に面白いですよ！

緊急速報!!

ストーリーキングが…また進化したっ

第1回～第3回の応募総数は3000作以上!!むちゃむちゃ大好評のストーリーキングが期待に応えて、今回も、また、調子にのってやっちゃいましたよ～～!!

●大好評につき募集を定期化!?

まったくもう、いつ募集してるかわかんねえから応募しそこなったじゃねえか、と言う君!!　これからは心配、ご無用!!　がんばって!!

●お祭りバカ企画がまたも炸裂!!

20世紀最大にして最後の特大バカ企画が現在進行中!!
キーワードは○○○○○○!!　乞うご期待!!

詳細は6月発売のジャンプ誌上で発表予定だ!!

インタビュー!!

笑い命!!なキミは…を読んで応募ね♥

――この度はお忙しいところインタビューを受けていただきありがとうございます。早速ですが、うすた先生が漫画を描き始めたきっかけは何ですか？

小さい頃、兄が漫画を描いていたせいですね。覚えていないくらい昔から絵は描いていました。

――どういう経緯でジャンプに関わったのでしょうか？

投稿は中1の頃から始めました。関わりというと……ギャグキングで受賞してからですね。

うすた京介先生プロフィール

1974年5月25日、熊本県生まれ。言わずとしれたギャグの名作『セクシーコマンドー外伝 すごいよ!!マサルさん』で連載デビュー。現在は「週刊少年ジャンプ」にて『武士沢レシーブ』を大好評連載中!! 素顔はとってもいい男ッ!!

ジャカデミー賞にはこんなメリットが…!?

☆感性重視!!

J賞の最大の特徴が特別審査員制度!!今まで編集部だけでは拾い切れなかったキミ達の才能をしっかりキャッチするぞ!!

☆ストーリー漫画もアリ!?

ギャグとストーリーの垣根が低くなっている漫画界の現状を受け、少しでも笑えればストーリー漫画での応募もOKだ!!

みんな描きためておけ〜!!

ジャカデミー賞
超特集!!

うすた京介先生

――先生は1991年第34回赤塚賞で『それいけ未確認飛行物体男』で佳作受賞&雑誌初掲載を果たしています。その時のお気持ち、もしくはエピソードなどはございますか？

その時生まれて初めてファンレターなるものをもらいまして……。そのあまりの嬉しさのせいで漫画家やめられなくなりました……。

――のちに『男一匹セニョリータ』の掲載、そして『セクシーコマンドー外伝すごいよ!!マサルさん』の連載開始となります。マサルが生まれるきっかけ、もしくはモデルなどはありますでしょうか？また、連載時のエピソードなどありましたら教えて下さい。

モデルって…よく言われますが、いませんよあんな奴……。強いて言えば「願望」です。うさ晴らし…かな？最初に連載が決まった時はとにかくいろんな人に電話しました。"どうしたらいいの？"って…。言われても困りますよね…。(笑)

――うすた先生の作品の登場人物はいつも個性的ですが、どのような時に思いつくのか教えていただけますか？

キャラクターって思いつきの段階では、面白くも何ともないんです。結局、動かしたいように動かしていると、あんなります。要するにまあ……好きな奴を描いてるだけです。

――うすた先生の『武士沢レシーブ』が連載され、大人気ですが、意気込みを聞かせて下さい。

ホントはもう、ベタベタなストーリーをやってみたいんですが……。もうダメです。ギャグやります！よーし、変な事いっぱいやるぞー！

――ギャグ漫画家になってよかったなあ、という点がありましたら聞かせて下さい。

人が笑ってくれる事です。あとギャグなんで何かとごまかしが効く事……とか。(笑)

――最後にギャグ漫画家を目指す新人作家に一言お願いします。

自信を持って描いて下さい。僕を笑かしてくれるモノを誰か描いてー！常に笑いに飢えてますんで。頑張って下さい!!

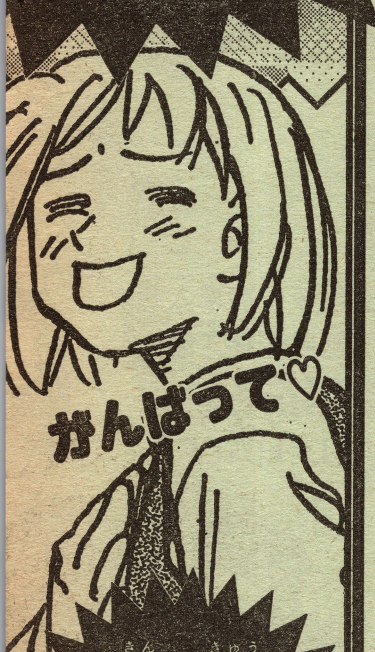

緊急速報!!

ジャカデミー賞が生まれ変わる!?

昨年9月よりスタートしたジャカデミー賞!!そのJ賞が生まれ変わるらしい!?しかも、より新人作家の立場を考えたギャグ漫画賞にリニューアル!!どういうことだ!?

●募集が年2回になるらしい？

これまでのように月の初めに「お題」を告知し、そこから描き始めるんじゃ、高い質は求められない!!これからは半年単位でゆっくり描こう!!

●特別審査員が複数に？

特別審査員が複数に!!現在、漫画界だけでなく各界の著名人に審査員就任を依頼中!!キミの漫画を気に入る人も必ずいるはずだッ!!

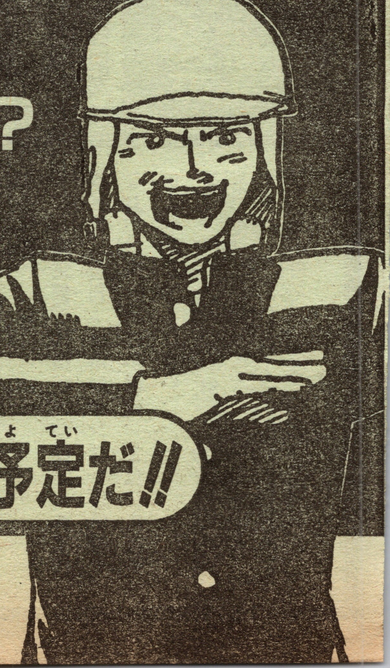

詳細は6月発売のジャンプ誌上で発表予定だ!!

第58回手塚賞 第51回赤塚賞大募集

作家に原稿を見てもらいたいキミは…

豪華審査員の先生に見て貰える!!

今回掲載のこの先生方も2大賞出身だ!!

夢の賞金	入選	100万円	準入選	50万円	佳作	20万円

応募のきまり

■原稿の大きさ
下の図のとおり。本誌の漫画の1.2倍の大きさです。

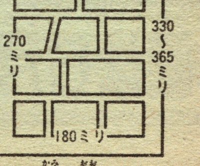

紙の大きさ

■原稿枚数
手塚賞(ストーリー漫画部門)31P
赤塚賞(ギャグ漫画部門)15P、19P、31P
※枚数を厳守してください。

■しめきり日
第58回手塚賞、第51回赤塚賞とも、平成11年9月30日(木)。(当日消印有効)
それ以後に到着した作品は、自動的に平成12年度上半期にくりこされます。

■賞金&賞品
★入選＝正賞手塚・赤塚杯＋賞状＋副賞100万円＋記念の楯
★準入選＝賞状＋副賞50万円＋記念の楯
★佳作＝賞状＋副賞20万円＋記念の楯

■発表
手塚賞、赤塚賞ともに、週刊「少年ジャンプ」平成11年12月初旬発売号。月刊「少年ジャンプ」平成12年1月号。

■あて先
〒101-8050 東京都千代田区一ツ橋2-5-10
集英社 週刊「少年ジャンプ」編集部
なお、封筒の表に手塚賞、または赤塚賞係と明記してください。

■注意 原稿の最終ページの裏に、住所、氏名、年齢、職業、電話番号(連絡先でも可)、略歴を明記すること。
なお、受賞作品の出版権、上映・上演権、映像化権等、諸権利は集英社に帰属します。応募作品は返却しません。

5月期 天下一漫画賞大募集

バリバリタフなキミは…

毎月募集は天下一だけ!!

魅惑の豪華賞金		
入選 50万円	準入選 30万円	佳作 20万円

応募のきまり

■原稿の大きさ
下の図のとおりです。本誌の漫画の1.2倍の大きさです。

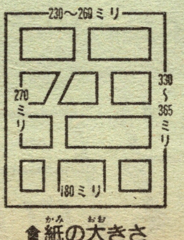

↑紙の大きさ

■原稿枚数
ストーリー漫画↓31P、45P
ギャグ漫画↓15P、19P、31P

★原稿の返却はいたしません。あらかじめコピーをとってお送りください。

■しめきり日
毎月月末。5月期は5月31日(月)(当日消印有効)

■賞金と賞品
★入選=50万円(手取)+賞状+記念の楯+本誌特製原稿用紙100枚
★準入選=30万円(手取)+賞状+本誌特製原稿用紙80枚
★佳作=20万円(手取)+賞状+本誌特製原稿用紙70枚
★最終審査までのこった方にも、奨励賞として奨励金3万円と本誌特製原稿用紙40枚をさしあげます。
なお、入選、準入選、佳作、最終候補作品とも、最終審査にのこった方には、もれなく新原画見本帳、特製漫画スケール、特製チェックリストの豪華3点セットをお送りします。

★原画見本帳進呈は、漫画を投稿した人のみが対象です。希望者は原稿と同時に、住所と氏名を記入し、390円切手を貼った封筒(角0)を入れて下さい。

■あて先 〒101-8050 東京都千代田区一ツ橋2-5-10 集英社 週刊「少年ジャンプ」編集部 5月期ジャンプ天下一漫画賞係

■発表 平成11年7月13日(火)発売(予定)号。

■注意 原稿の最終ページの裏に、住所、氏名、年齢、職業、電話番号(連絡先でも可)、略歴を明記のこと。
なお、受賞作品の出版権、上映・上演権、映像化権等諸権利は、集英社に帰属するものとします。

郵送前にチェックしよう!!

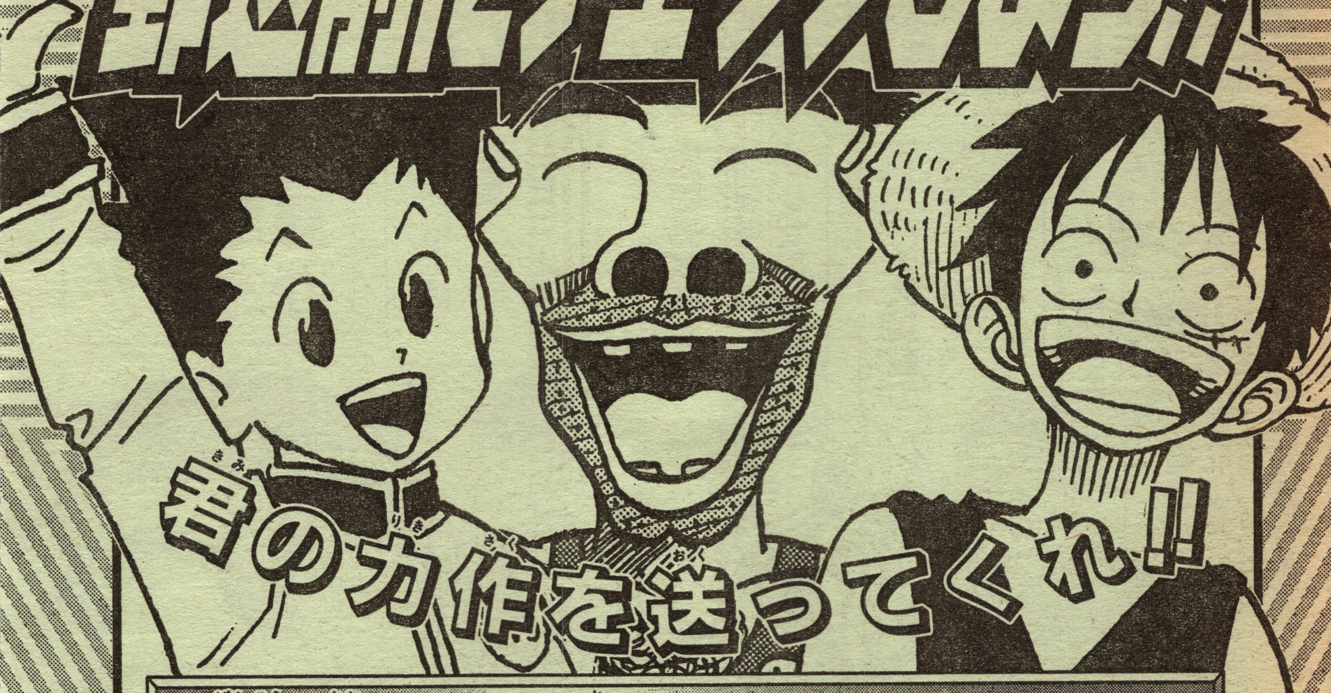

- □原稿の通しナンバーを書いているか?
- □規定のページ数に収まっているか?
- □原稿の最終ページの裏に、自分の住所・氏名・年齢・電話番号を書いているか?
- □仕上げの消しゴムをきちんとかけているか?
- □絵にかかるネームをトレペ上、または欄外に書いているか?
- □ネームに誤字・脱字が無いか?
- □ベタにはみ出し・塗り残し・ムラはないか?
- □ホワイトの塗り残しはないか?
- □スクリーントーンの貼り忘れ、切り忘れはないか?
- □集英社のあて先は間違ってないか?

投稿、待ってるぜ!!

'99年1月期天下一漫画賞佳作受賞作31P!!
笑いに賭ける男の生き様見せてやる!!
Somebody
サムバディ
川下要
かわしたかなめ

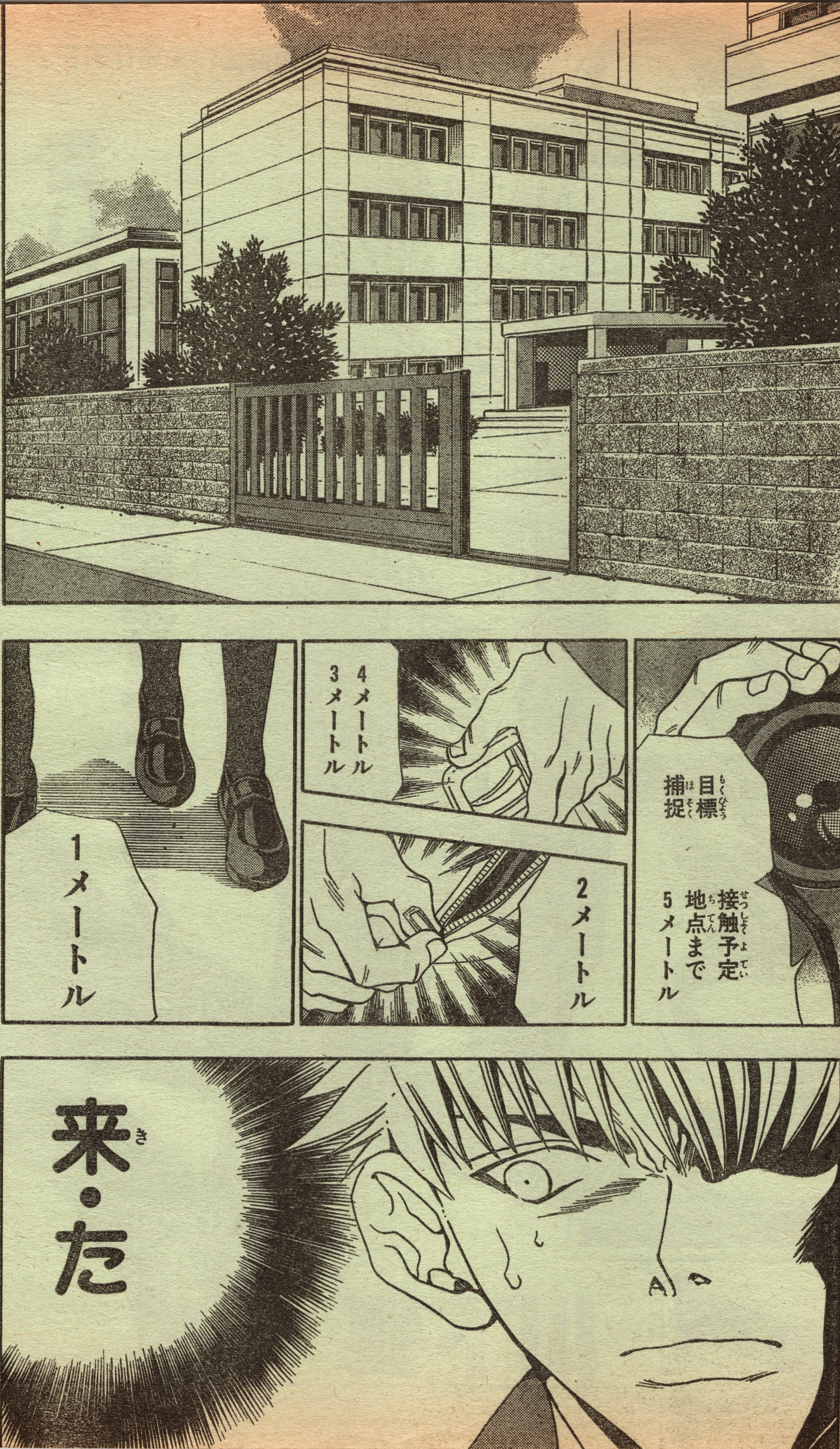

☆迫りくる標的…!!

吉田ひなのおおお!!!
うっス!!
きゃああ何コイツー!!
……
なんだー?
イヤー
どうだ!!遠慮なく笑って――…

怒(おこ)…!?
プル
プルプル
きゃああ――っ!!!
…
へ?
変態(へんたい)――!!!
ドカットカッ
どうした――っ!!
貴様(きさま)3組(くみ)の小山田太一(おやまだたいち)だな――!?
バタバタ
ゲッ
だだだだだだだ
ボク オママラクンヒヤ アリマヘーン!!

待てコラーッ!!
また小山田だぜー
バカだねー
校門前でストリーキングとはいい度胸だコラァ!?
ゼッ
ゼェ
チクショー何で笑わねぇんだ?
生ケツだぞ?寒さに負けて全裸を断念したのが悪かったのか?
小山田太一ーっ!!ワイセツ物陳列罪で逮捕する——っ!!!
ドキィ
イヤだーっ!!!
こんな罪状で逮捕されんのだけはカンベンして——!!!
ガリ
ガリ
ガリ
わはははは落ち着け落ち着け
!

いよう
笑われ王!!
てめっ
大沢っ!!
だれが笑われ王だっ
やっぱ全生徒笑わすなんて無理じゃねーの？
全校制覇まであと一人!!
かーっ!!
誰に言ってんだオメーわ
けど今日で一週間もたってんぞ？
スタッ
このお笑い王小山田太一が絶対最後の一人吉田ひなのを笑わせてやる!!

がしっ
……
それより確かなんだろうな？
……
局でプロデューサーやってる親父が言ってんだから大丈夫だろ
イギリス製
24金
「お笑い王？」
「全校生徒一人残らず笑わせる様な奴なら俺の番組で使ってやってもいいぜ」
アルマーニ
ロレックス
ベルサーチ
現金
──って条件付きだけどな
マジでTVに出れんのか？
そんな条件俺の為にあるようなモンだ!!華々しくお笑いデビューして
めくるめくアイドル達からのラブラブ攻撃!!酒池肉林に未成年淫行!!!
……
ぐっ
どーもお笑いにこだわると思ったら…面白けりゃ女にモテると思ってんなこのサルは…
ビッ
バカヤロウ!!どの雑誌でも女は「面白い人が好き♡」って言ってるじゃねえかっ!!
ハイハイ

とは言ったものの…
ギッ
ギシッ
うわ
だいたい俺の体はったギャグ見て怒るか普通？
絶対笑わせてお笑いデビューしてやる!!
まさか吉田ひなのにここまで手間取るとはなあ
全校生徒笑わすなんて朝礼で小ネタでもすれば充分だと思ってたのによ
ギシッ
ま さすがに今回の空中シリ舞踏は笑っちまうだろ
ぷぷぷ
おっ いたいた 吉田ひなの発見――
ん？

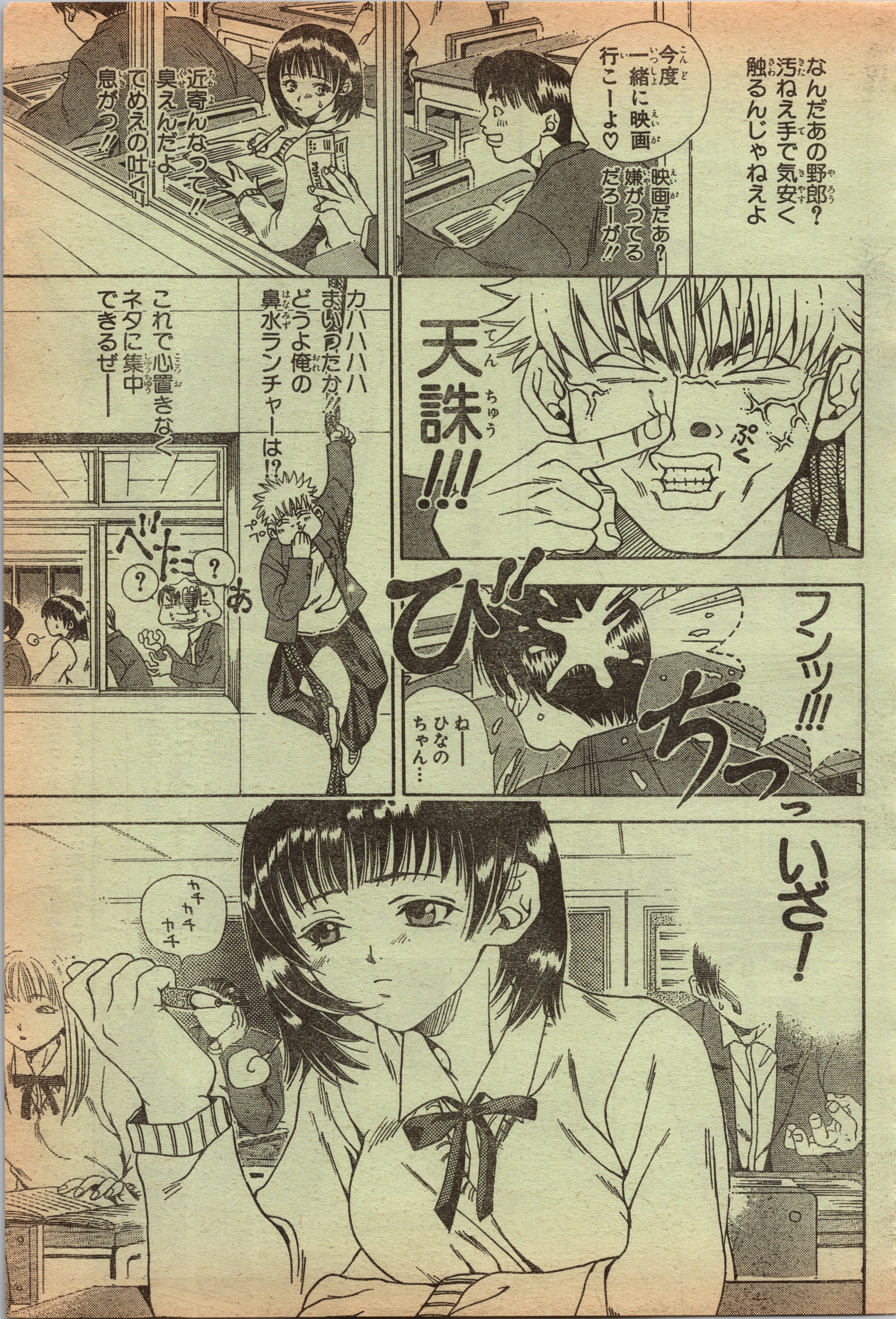

なんだあの野郎？汚ねえ手で気安く触るんじゃねえよ
今度一緒に映画行こーよ♡
映画だぁ？嫌がってるだろーが!!
近寄んなって!!臭えんだよ てめえの吐く息がっ!!
天誅!!!
ぷく
ぴ
フンッ!!!
ねー ひなのちゃん…
カハハハハ まいったか!! どうよ俺の鼻水ランチャーは!?
ペたっ
これで心置きなくネタに集中できるぜーー
ちっっいざー!
カチ カチ カチ

★この作品はフィクションです。実在の人物・団体・事件などには、いっさい関係ありません。

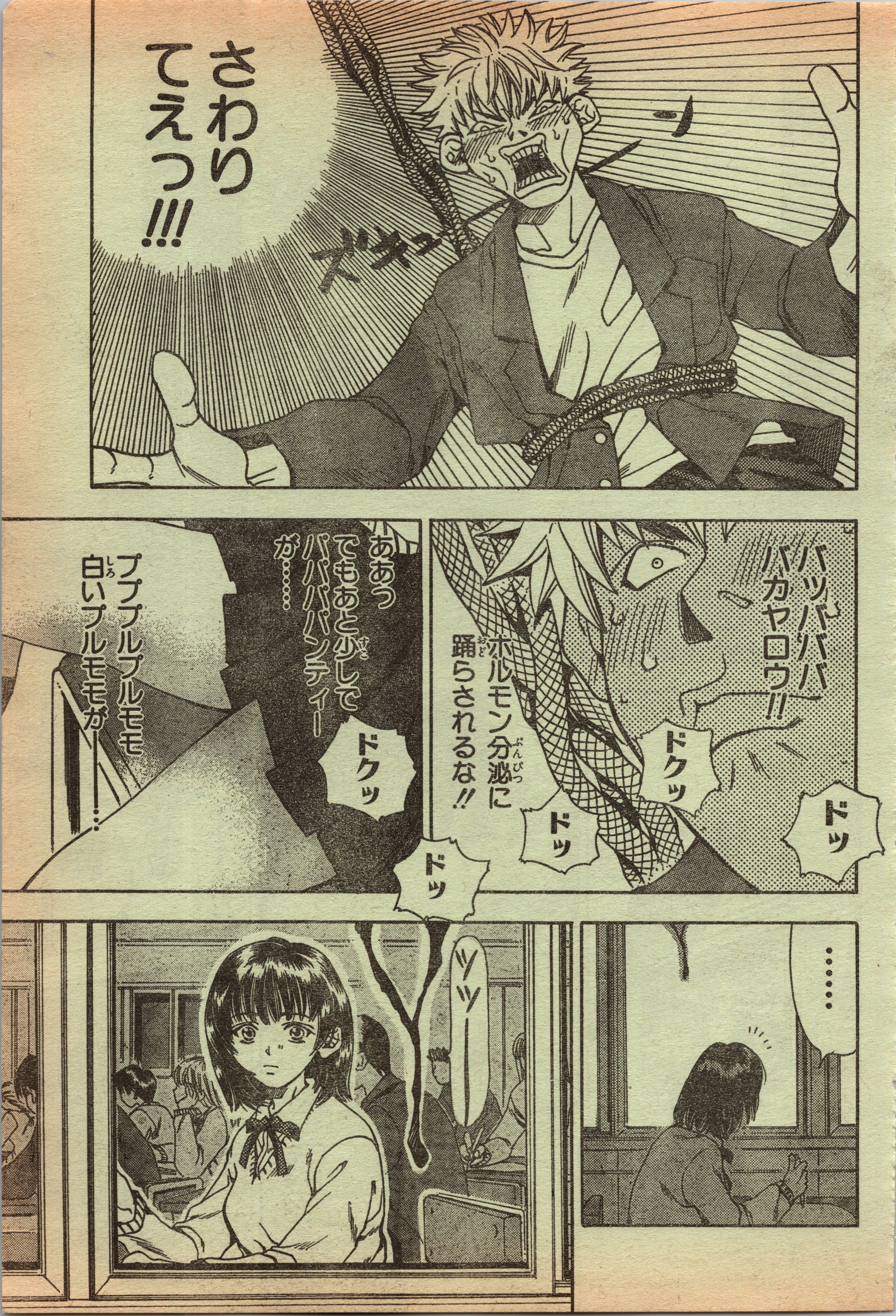
さわりてえっ!!!
ズキュッ
バッババババカヤロウ!!
ホルモン分泌に踊らされるな!!
ドクッ
ドッ
ドッ
ああっでもあと少しでパパパパパンティーが……
ドクッ
ドッ
プププルプルモモ白いプルモモが――……
……
ッッ――

――!!
来たか!?
ふがっ
あ?
うわ!? 何してんだこいつっ!?
ヤベ
3組の小山田じゃねえかっ!?

コラーーッ
貴様3組の
小山田太一
だなァ!?
おわ
スル
スル
スル
ボク
オヤマハクンヒャ
アリマヘーン!!
何故だ!?
予定通りには
行かなかったが
ネタ的には
かなりのデキだぞ!?
コラァ
何故
笑わない!?
まあ
まあ
ト
落ち
着けよ
太一
……
この一週間
ことごとく
俺の笑いを
否定され
たんだぞ!?
将来
土曜の
8時を制覇する
俺の笑いを
だぞ!?
あっ
笑いの
動機が不純
だからなー

もう いーじゃん？
へ？
…
…
ちゅー
…
別に完璧に全員笑わさなくても大部分クリアしてんだからさ
そ
それはお笑い王としてのプライドが許さねえだろ
…フーン
…太一って
吉田のコト好きなんじゃないの？
ボソッ
バッ
ボッ

なんだよー
それなら
そうとさー
なんなら
俺が橋渡し
してやっても
さー
バカヤロー——
きゃあああー
ブクブク
大沢が
泡ふいてる
きたなーい
ちっ

──ったく 俺がいつ好きだって言ったよ?
──そういう事は思ってても口には出さない
──って何言ってんだ!? 俺は吉田ひなのを笑わせて全校制覇!! お笑いデビューだろ!?
いや違う!!
……
そりゃ確かにカワイイよ? この一週間追っかけてネタやるだけなのに妙に体臭とか気になって朝から30分も歯をみがいて時に今朝はちゃんとウンコしてからフロまで入って念入りにケツ洗ってついでに鼻パックしたりして…
それもこれもあんな彼女がいたらイイなーなんて事を思ったりしてたからで…
ガン!!
ガン!!
……
違う落ち着け!!
……
ガンッ!!
違ぁあああううう!!!
とにかく今の俺に課せられた使命は──
ぷしゅ
ぷしゅー
ぷしゅー
〃吉田ひなのを笑わすコトだ!!〃
吉田ひなの覚悟おお!!!

バギャーン
ドチャッ
惨敗
だからもう あきらめろって 笑えねえんだよ
オメーのギャグわ
ホラこれ 俺の盗撮 コレクションから 吉田ひなののを やるから
合成もナシの まんまの吉田だぞ
ポン
ポン
……
実物はムリ かもしんねえが この写真は オメーのモンだぞ
想像力次第で あんな事も こんな事も できるぞ？
あ 俺は 使ってねえ から心配 すんな？
！

――オレ
プル
プル
笑ってんの初めて見た…
プル
……
CCDカメ
イイ感じだろ？その口の開き具合とかサ♡俺の盗撮テクのたまものだな
さりげに話しかけて胸ポケに仕込んだマニアスイセンのCCDカメでカンペキ
今は足に仕込んでんだけど…
話!?
ガッ
吉田としゃべったのか!?
え？それって…ひょっとしてオマエ…
一週間も追っかけ回しといて…
一言も口きいてねえの？

それってマジ笑いをとるとか以前に…
超――嫌われてねえか？
……
はっ
ハラリ…！
そっそんな事ねえかっ
ちょっと照れてたとかそれって脈あんじゃん
な？
太一っ
太一――

決定的ミスは
俺自身……
考えてみりゃ
ただネタを
やってるだけで
普通怒らねえ
よな――
辛かったろォなあ
ひなのちゃん 俺みてーな
嫌われ者に一週間も
追い回されてよ
はあ~~~~~
嫌われた理由って
何だろ…
そういや十日前に
ゴミ箱に捨ててあった
H本持って帰ったな…
一週間前にはコンビニの
店員がムカついたんで
ウンコふんだまま
店内に入ったし…
三日前にも回転寿し行って
自分の皿を人の皿に乗せたし…
昨日は大沢とショップで
タダゲーを5時間
かましたっけ…
きっとこのままTVに出て
お笑い界に大型新人として
華々しくデビューしても
彼女には嫌われてんだ
一億人の茶の間に愛されても
週にレギュラー8本CM12社
抱えても彼女には
嫌われてんだ……
こりゃ
お笑い王への道を
つき進めって
おぼしめし
だな
ブルブル
ゲッ
ブルブル
ブル
はい
誰?
親父!?
こんな時間に
かけてくんじゃ
ねえよ? あ?

え？
ウン
番組ポシャッちったの？
そんじゃあの約束どうすんだよ？
TV出すって言ったろー
見学じゃねえよ出演!!
あァ——!?
ガラ
コラ——大沢なにしゃべってるー
ちょっ太一っ!?
はっはあ
……
終わった……
サヨナラお笑い王
サヨナラ吉田ひなの

サヨナラ…
ガシャ…
あれは吉田ひなの!?
何でこんな所にいるんだ?
まっまさか俺に追い回されるのを気に病んで…
自殺!?

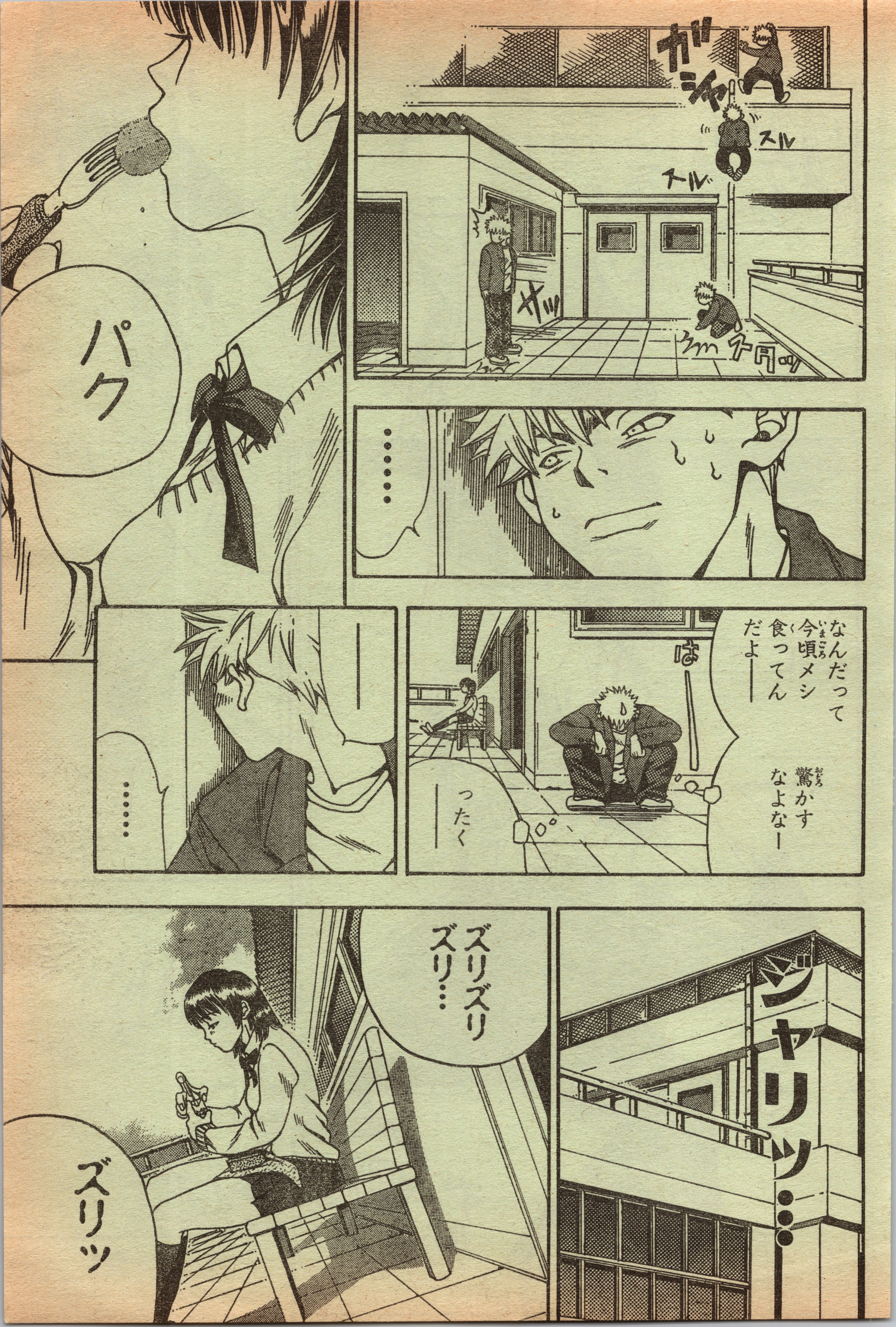

ガシャ
スル
パク
……
なんだって今頃メシ食ってんだよ――
驚かすなよなー
はー
ったく
……
ジャリッ…
ズリズリズリ…
ズリッ

横顔も
イイ…♡
プハ
……
あ
あ……
ずりっ

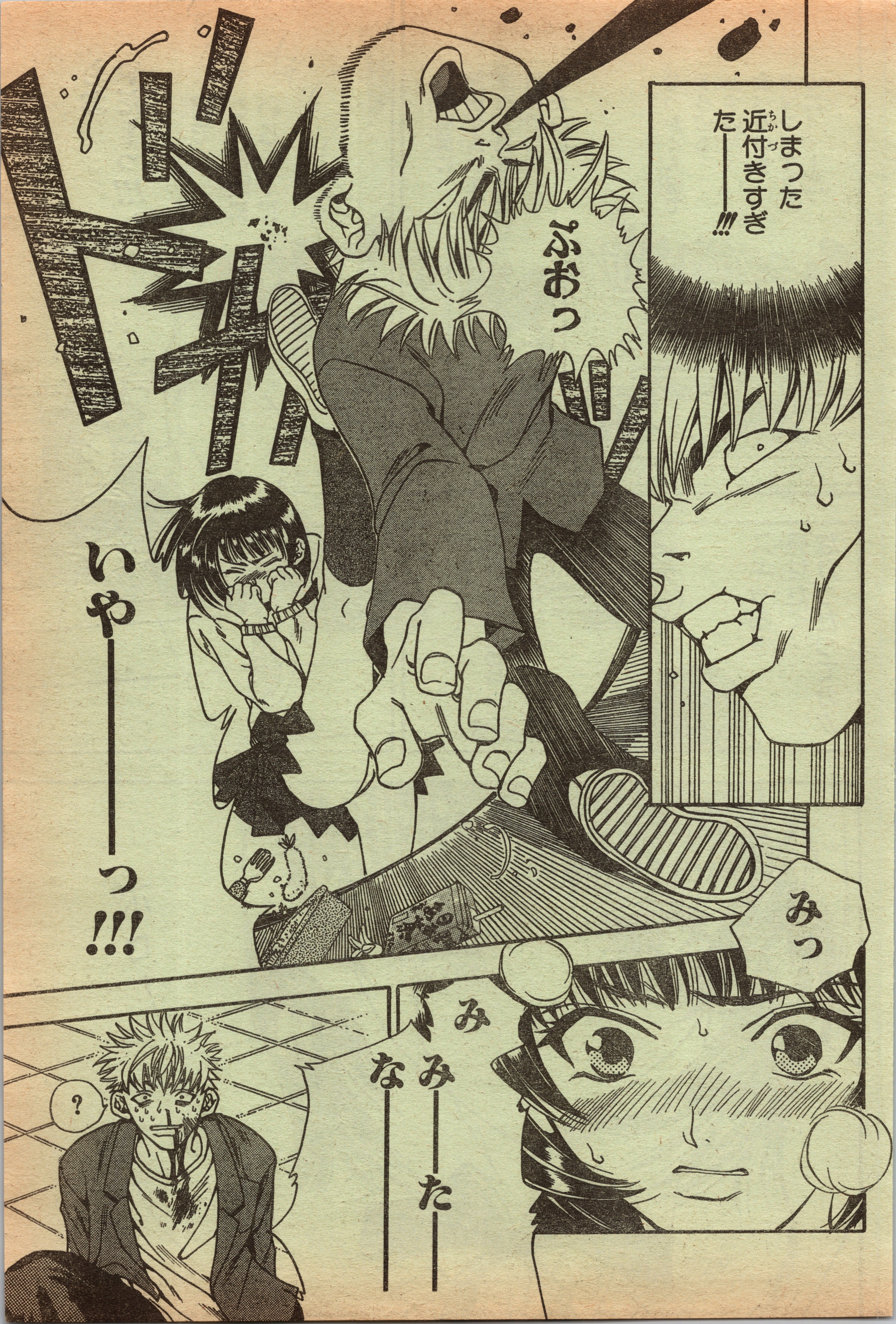
しまった
近付きすぎた――!!!
ぷおっ
ドゴオッ
いやーーーっ!!!
みっ
みーたーなーー
?

もおやだーっ!!!
何でこんな所にいるのー!?
一週間前に前歯が折れてから誰にも見られない様に隠してきたのに!!
せっかく人前で笑うのも話すのも食べるのもガマンしてきたのにィィー!!!
……
今まで笑わなかったのは
スキッ歯を見せたくなかったたってか!!
ポロ—!

なみだーー
死ぬ
ちっちょっと?
もう生きて行けない
明日には学校中に知られてるわ!! ううん10分後には近所に住んでる田中のオバサンまで知ってるのよ!!
いっいや俺は…
誰にも……
これから毎朝毎朝「歯の具合どう?」なんてホウキ片手に聞かれるんだ!!!
イヤー
それにっ
絶対小山田くんには見られたくなかったのに…

ガッ
ゴォオオオオン
ポタ
—これで
俺も
仲間じゃん？
ポタ
ポタ

ぶしゃっ
スキッパーズ誕生(たんじょう)
ボタボタ
うっわあ
あああ!!!
うわーっ
うわーっ

ホラ
こんなの何でもねーって
そんなに気にする事でも……
ポロッ
うおああまた歯が抜けええっ!!?
……
プッ
クスクスやっぱり小山田くんて面白ーい♡
そうだよね
気にしなくても夕方には差し歯でき上がるんだし
え？
ストン
それじゃあ俺はその少しの時間の為に今までみがきあげた大切な永久歯を失くしたのか？
お笑いデビューも失くなったのに周囲笑わせてどうすんだ!?

「お笑い」は散ったけど…

恋はハッピーエンド♡

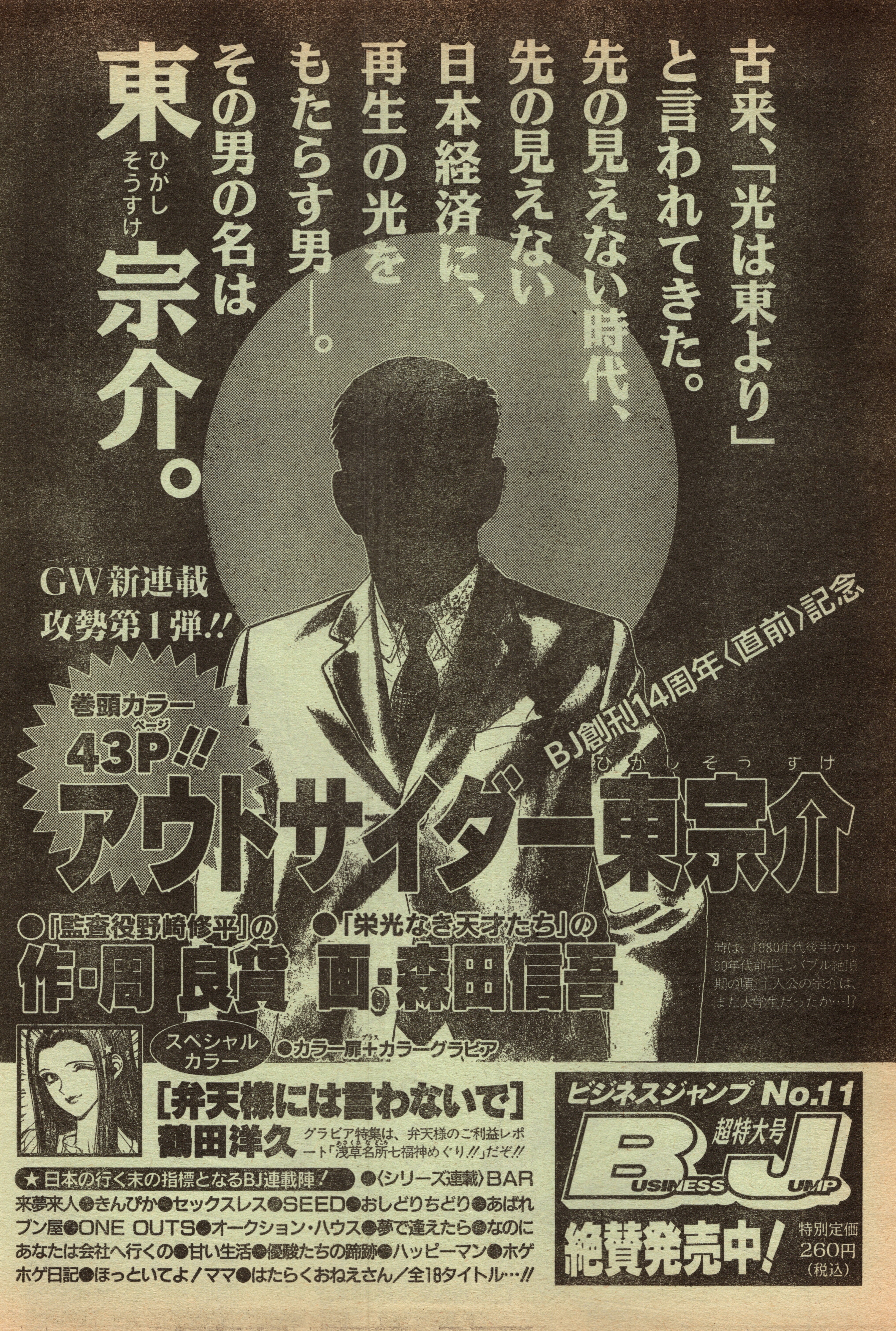
古来、「光は東より」
と言われてきた。
先の見えない時代、
先の見えない
日本経済に、
再生の光を
もたらす男——。
その男の名は
東宗介。
GW新連載
攻勢第1弾!!
BJ創刊14周年〈直前〉記念
巻頭カラー
43P!!
アウトサイダー東宗介
●「監査役野崎修平」の
作・周良貨
●「栄光なき天才たち」の
画・森田信吾
時は、1980年代後半から
90年代前半、バブル絶頂
期の頃。主人公の宗介は、
まだ大学生だったが…!?
スペシャルカラー
●カラー扉+カラーグラビア
[弁天様には言わないで]
鶴田洋久
グラビア特集は、弁天様のご利益レポート「浅草名所七福神めぐり!!」だぞ!!
★日本の行く末の指標となるBJ連載陣!
●〈シリーズ連載〉BAR来夢来人●きんぴか●セックスレス●SEED●おしどりちどり●あばれブン屋●ONE OUTS●オークション・ハウス●夢で逢えたら●なのにあなたは会社へ行くの●甘い生活●優駿たちの蹄跡●ハッピーマン●ホゲホゲ日記●ほっといてよ!ママ●はたらくおねえさん/全18タイトル…!!
ビジネスジャンプ No.11
超特大号
BUSINESS JUMP
絶賛発売中!
特別定価
260円
(税込)

ギルツ

—— Guilts the Sun Blade ——

◆銀河に語り継がれる「騎士」達の伝説。それは、ある〝武器〟によって紡がれた…!!

★この作品はフィクションです。実在の人物・団体・事件などには、いっさい関係ありません。

力は無限！可能性も無限!!ネオ・スペースオペラ巨編読み切り69P
神秘の武器が、
少年の未来を開く!!
ギルツ
—Guilts the Sun Blade—
原作／三条陸　漫画／加地君也

ドガッ!
ドッ
それがこのギルツだ!!!
よーーく覚えておけ!!!!

こっ
このガキっ…
新入りのくせにっ!!
うるせえっ!
騎士団伝統の武器であるギルツをコケにする奴はたとえ皇帝陛下が許したってこのオレが許さねえぞっ!
覚悟しろっ
コノヤローッ!!
ビクト！
待ちなさい!!
どいて下さいよ
リィプさん!
オレの怒りに火をつけた
このボケが悪い!!
ボケは…

おまえじゃーーっ!!!
ちくしょう…!!
悪いのは あっちじゃねーかっ……!!!
ドサッ
とりおさえろ!!
ドドドドド
ギルツを馬鹿にする奴なんかっ……騎士じゃねー……!!!!

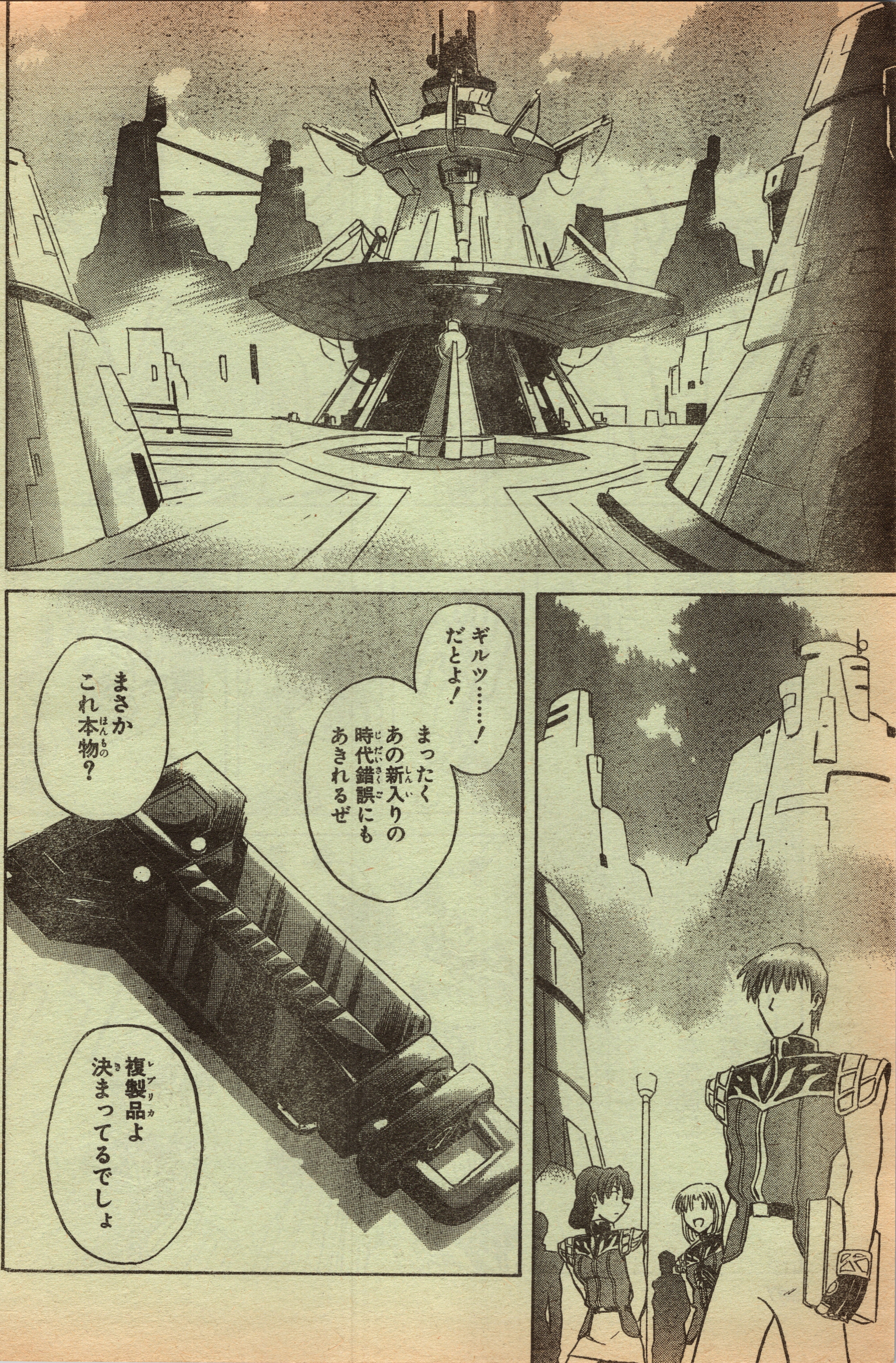
ギルツ……！
だとよ！
まったく
あの新入りの
時代錯誤にも
あきれるぜ
まさか
これ本物？
複製品よ
決まってるでしょ

週刊少年ジャンプ 第24号
真の"ネン"の秘密がいま明らかに…!? HUNTER×HUNTER
5月11日(火)曜日発売

どうせまたザックスもビクトをあおったんだろう『時代遅れ』とか言って…
悪いがオレも全くザックスと同意見だぜ
ビーム兵器全盛のこのご時世にこんな鉄の塊が何の役に立つっての!
今や我が銀河帝国は500以上の惑星を従える宇宙最大の星系国家だ!
オレたちゃその最強部隊の銀帝騎士団だぜ
ほかでもねえこのバッジが最強の武器よ!コレ見ただけでたいがいの敵は逃げっちまわぁっ!!
ハハハハ
クックック
ヒャヒャヒャヒャ
ホレホレー
オレなんか担当惑星が4つになっちゃって
もー大変よお毎日接待責め!
ゲラゲラ

週刊少年ジャンプ 第24号
運命の朝が来る！ぬ～べ～の身に一体何が…!?
―センターカラー大増23P 地獄先生ぬ～べ～
5月11日火曜日発売

……もう八回目の独房入りだな
ここに住みたいのか ビクト
ダッ
バイブル団長…
何であんな事になった？
ザックスの野郎…!!
いや 先輩がギルツを時代遅れの鉄屑だって言ったからですよ！前々から腹に据えかねていたけれど もう我慢ならなかった…!!
しかし暴力はいかんな おかげでしばらく奴は仕事にならん
何言ってんすか団長!! 偉そうにギルツをコケにしたあいつがオレが一発殴っただけでのびちまったんですよ！
しかもビーム ブレードをこっちにつきつけてきたのに だ！ 先にケンカふっかけてきたのは あの野郎なんだ！
オレは間違っていないっ!!
あんな奴が そもそも騎士団にいるのがおかしいんだ！

あんな…弱っちい奴が騎士なもんか!!
……お前のような若造に騎士の何が分かる?
分かってますよ!
騎士とはっ…!
星に匹敵する力を持つ人間の事ですっ!!
そう…だったな
昔からことわざにも言う…「騎士は星に等しき者」…と!!
銀帝騎士は帝国…いや 宇宙最強の戦士でなくてはならない!! もし 銀河に危機が訪れて銀帝軍や警察の手に負えないような脅威に見舞われたときにはじめて騎士は戦いを挑むんだ
そしてどんな強大な敵にも必ず勝つ!! その無敗の騎士の手に常にある武器こそがっ……!

……ギルッ……だった
昔は な
…来年廃止になる
騎士団の正式武器からはずされるのだ
長年大きな戦いもなく使い手もいなくなってしまったからな
……昔っ?
……明日の朝には出ていい
処罰は追って言い渡す
なんでなんだよっ…!
ガシ
団長! それでいいんですかーっ!!
あんたっ… それでも元騎士なのかよ! この…
ハゲジジイーッ!!
ハッ!!
ブチッ
ハッハハ ハゲジジイだとおっ! きっさまぁー!
ハゲをハゲと言って何が悪いんだ!
ハゲじゃない!! ジジイだ!! ジジイの方が許せん!! 訂正せんかっ!!
……
若くないんだからじじいだろ!!

週刊少年ジャンプ第24号
ウソップVSチュウ!!遠距離射撃バトルの勝者は!?
――ONE PIECE
5月11日火曜日発売

そんなの見て育つからああなっちゃうのよね
そりゃ私も子供の頃は夢中になってたけどいくらなんでもオーバーすぎますよねェ あれ
…いや
あの話に誇張はないというよりも……
あんなものじゃなかった…！
まっさかぁ
シュッ
……こいつらは過去の騎士たちが戦い抜いて築いた栄光の上にのっかっているだけだ
ピコピコ
もし今本当に帝国の脅威になる敵が現れたら…！
おそらく全盛期の五分の一の力もない！

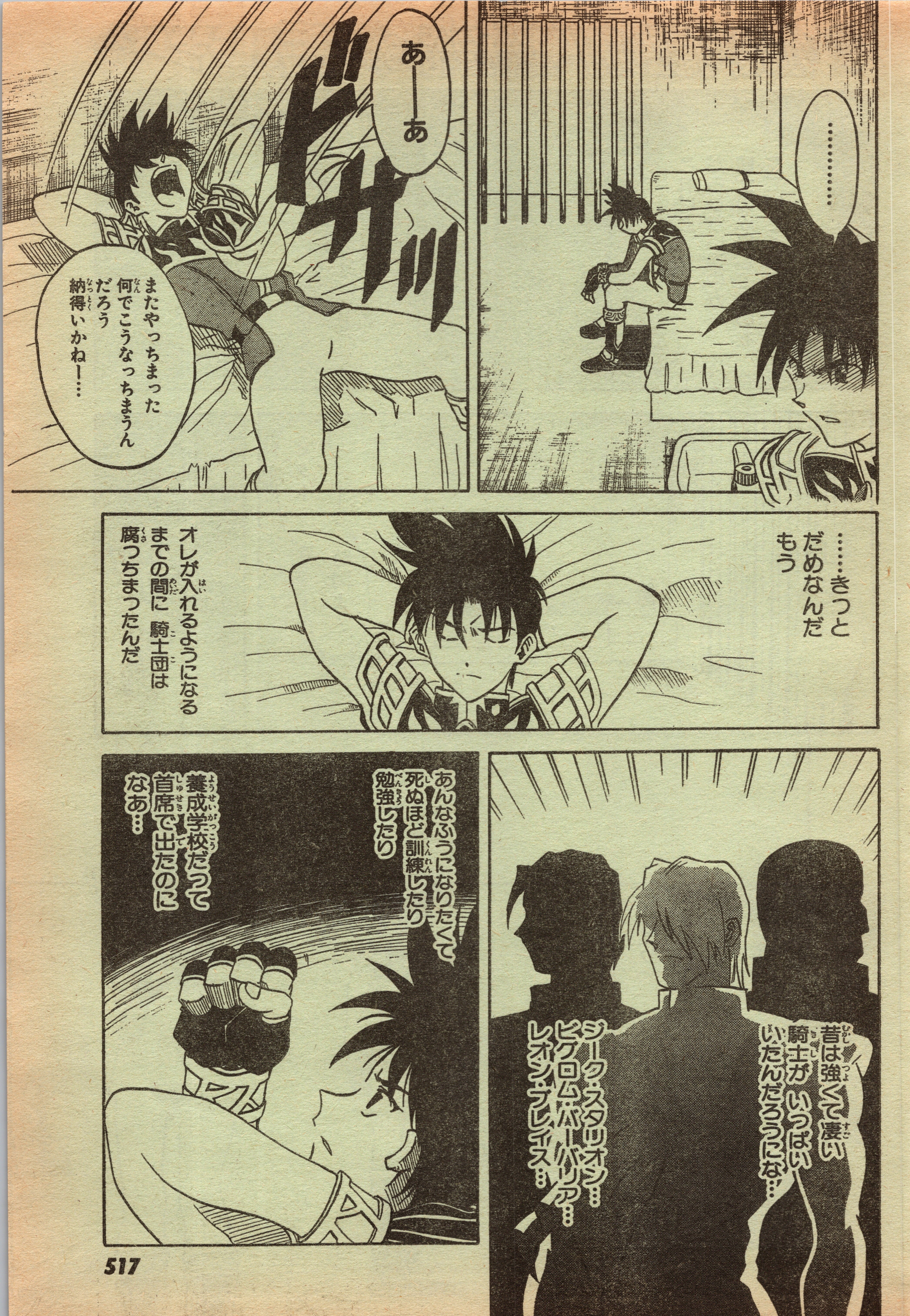
……………
あーあ
ドザッ
またやっちまった
何でこうなっちまうんだろう
納得いかねー…
……きっと
だめなんだ
もう
オレが入れるようになるまでの間に 騎士団は腐っちまったんだ
昔は強くて凄い騎士が いっぱいいたんだろうにな…
ジーク・スタリオン… ビグロム・バーバリア… レオン・ブレイス…
あんなふうになりたくて死ぬほど訓練したり勉強したり
養成学校だって首席で出たのになあ…

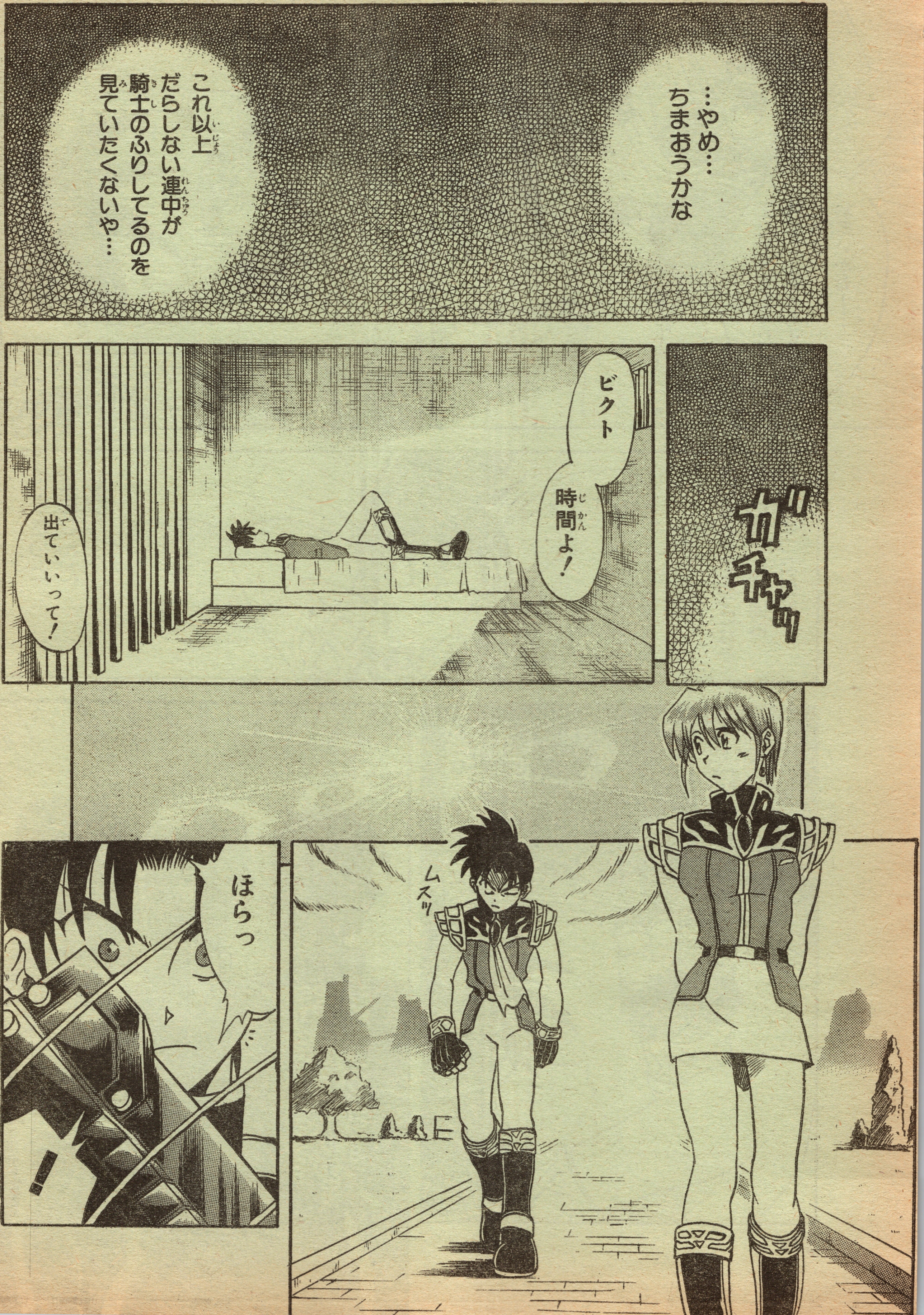
…やめ…
ちまおうかな
これ以上
だらしない連中が
騎士のふりしてるのを
見ていたくないや…
ガチャッ
ビクト
時間よ！
出ていいって！
ムスッ
ほらっ
！

どうしたのよ
入った時から「オレのお守りだ」って言ってたじゃない？
…「お守り」か…ほんと 気休めだよな…
こらぁ らしくないぞ!! ギルツが廃止になるっていう話はあたしも聞いたけど まだ一年あるっしょ!!!
それまでにあなたが久々の使い手になってやればいいじゃない！夢を捨てる事はないわよ！
……何 青臭い事言ってるんすか いい年こいて
…死にたい？死にたいのアンタ？
私のどこが「いい年」なのよ!!
ガッ
うごごごごごっ
…ごっごめんな…！

あっ!
あぶな…!!

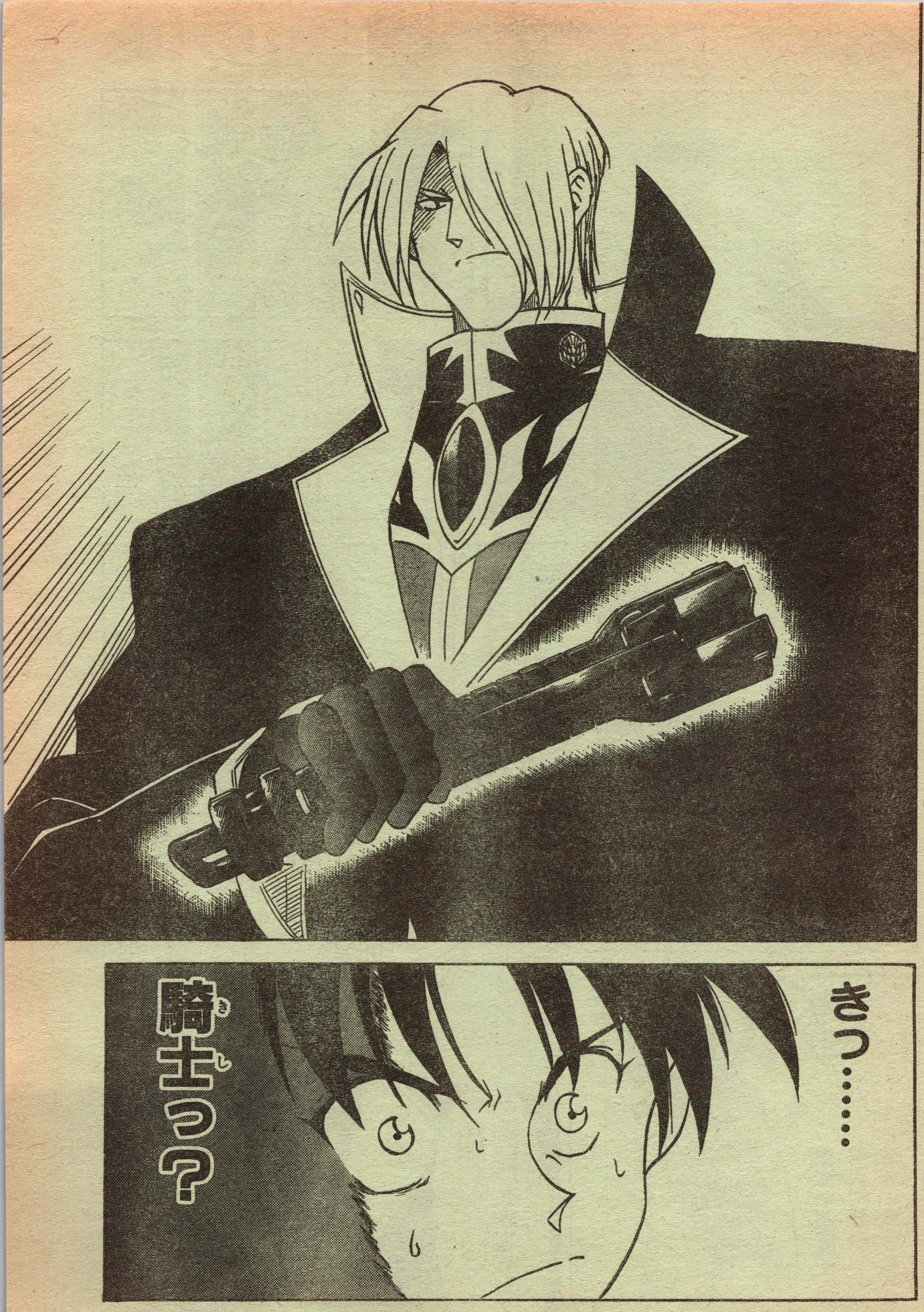
きっ……
騎士っ？

あっ
……ギルツ
…か
えっ？
あっ あなた誰です？
はは…
ぱち
？
そっか
坊やまだ会った事なかったのね
紹介するわ
彼はジーク
名前ぐらい聞いた事あるでしょ？
ジーク…
ジッ
ジーク・スタリオン！
栄光の"聖騎士"で千人斬りの伝説を持つ…あの!!!
大げさな…

…その伝説は
正確ではない
あの時の敵は
厳密には1162人いた
記録しておく
書類が
千人分しか
なかったんだ
ほっ 本物だ
本物のジークが
おれの目の前に！
な…なんだよぉ
まだいるじゃないか！
とっておきの
最強の騎士がっ!!!
ジーク この子はね
先週騎士団に入った
ビクトよ
ギルツを
使えるように
なりたいんだって
…珍しいな
今時…
だったら
筋力をつけておく
ことだ
本物はこんなに
軽くない
あ あの…
ジークさん
今でも本物を
持っているんですか？
………
見たいか
えっ 今
持ってん
ですか？
ぜひぜひぜひぜひ
ぜひ———っ!!

ジャンプ・コミックス
世紀末リーダー伝
たけし!
最新刊
8
バッジの行方!!★強敵トニーに対してたけしたちは…!?
大好評発売中

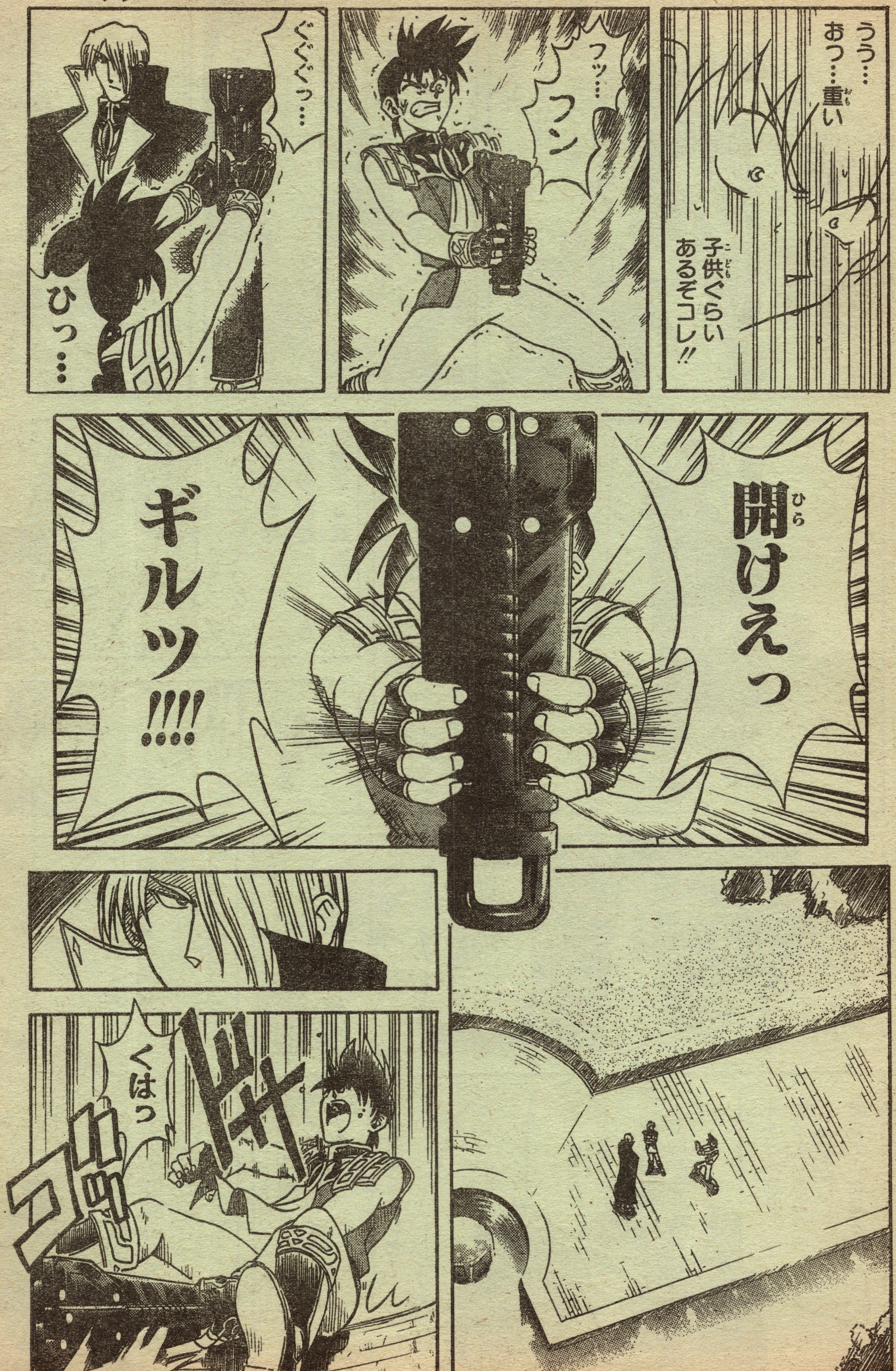
うう…
おっ…重い
子供ぐらいあるぞコレ!!
フッ…
フン
ぐぐぐっ…
ひっ…
開けえっ
ギルッ!!!!
くはっ

おかしいな 確かテレビではこうやったら剣に…
ハァ ハァ…
見よう見まねではできんさ
……!?
でも それが開きさえすれば惑星級のパワーを発揮するんですよね!
『星を砕き悪を滅する』っていう力…!!!
ドラマではそうなっているのか? ギルッは超パワーを発揮する武器だと?
?
コク
ビクト…だったかな 君は大きな勘違いをしている ギルッをただの武器だと思っているうちは決して使いこなせん
こいつは人を見る… 相手を真の騎士と認めたときにのみその身を開くんだ
ちょっ…
ちょっと待って下さい!!!!
ガチャ
君が強くなればギルッの真の力がわかる日がきっと来る
それじゃあ…オレが弱いっていうんですか? ギルッを操るのにふさわしくないと!
……そうなるな
ギルッが君を認めているのなら今 刀身が開いていたはずだ

週刊少年ジャンプ 第24号
なんとしても三谷を部に入れたいヒカルは…!?
ヒカルの碁
5月11日火曜日発売

JC ジャンプ・コミックス
最新刊
10
サイレントクリスマスナイトの巻★サンタから贈り物が
大好評発売中

週刊少年ジャンプ
第24号
新生蹴球隊に土佐の荒波軍団が襲いかかる!?
―蹴球伝―フィールドの狼FW陣!
5月11日火曜日発売

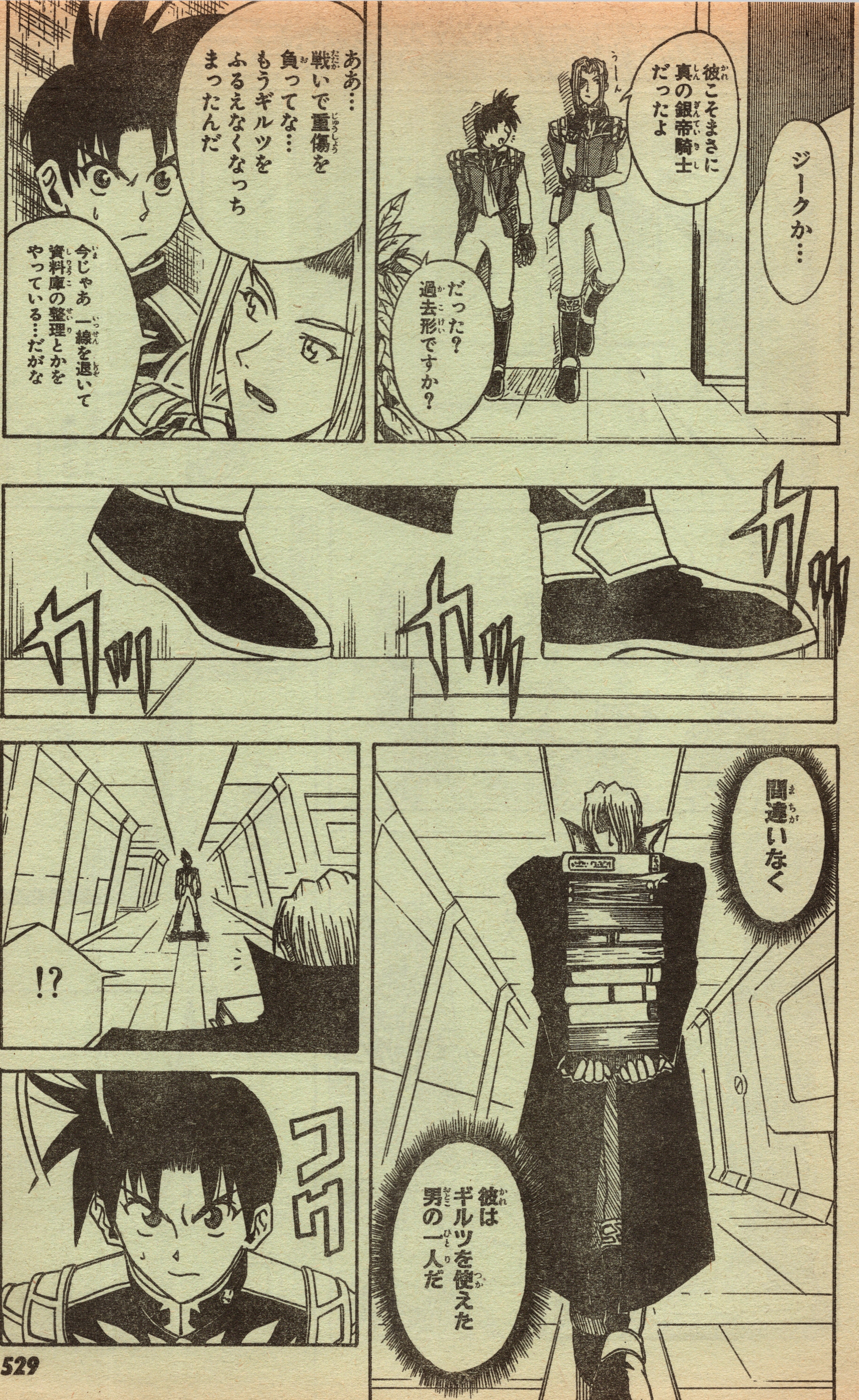

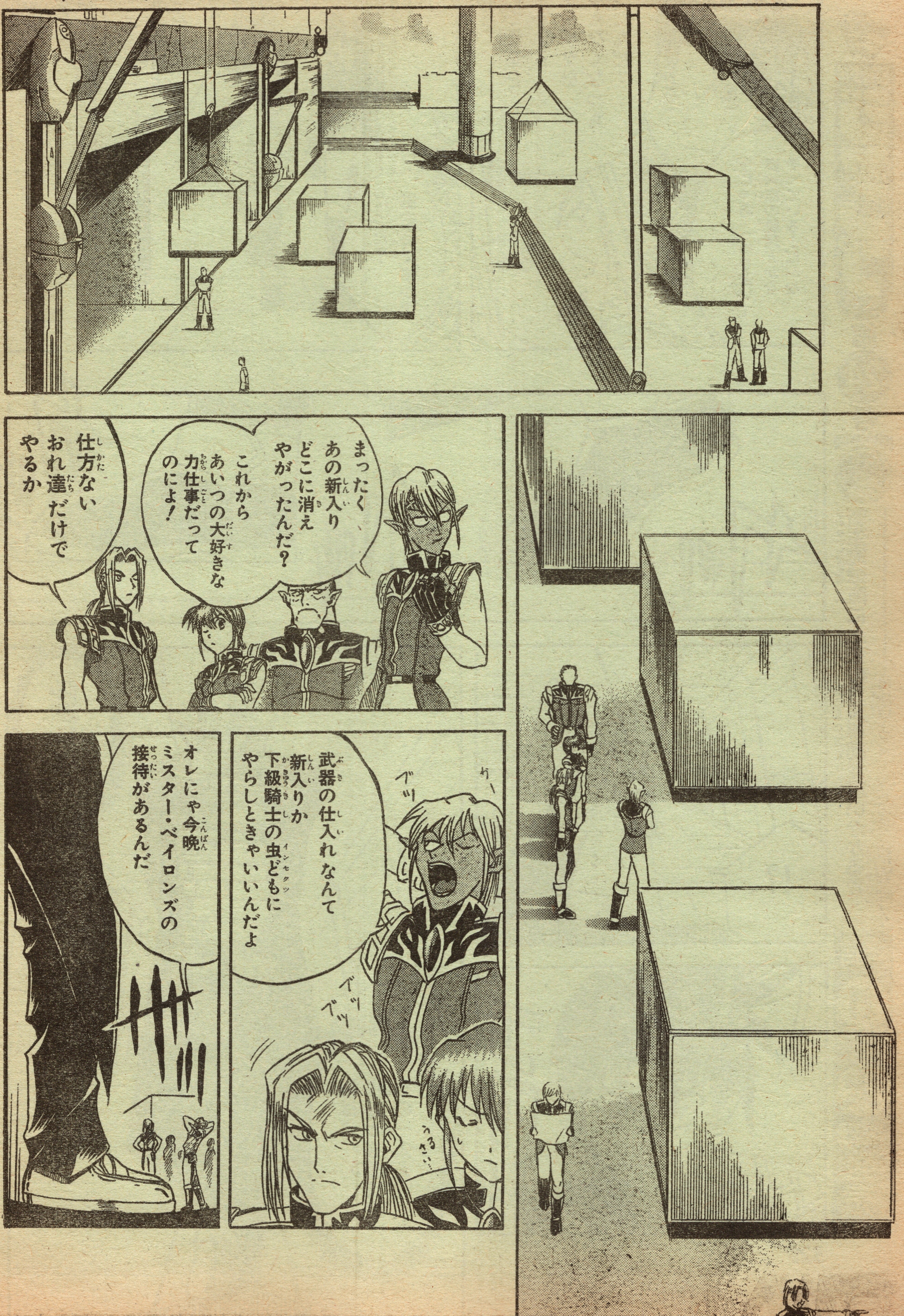
まったく あの新入り どこに消えやがったんだ？
これから あいつの大好きな力仕事だってのによ！
仕方ない おれ達だけでやるか
武器の仕入れなんて 新入りか 下級騎士の虫どもに やらしときゃいいんだよ
ブツ
ブツ ブツ
うるさ…
オレにゃ今晩 ミスター・ベイロンズの 接待があるんだ

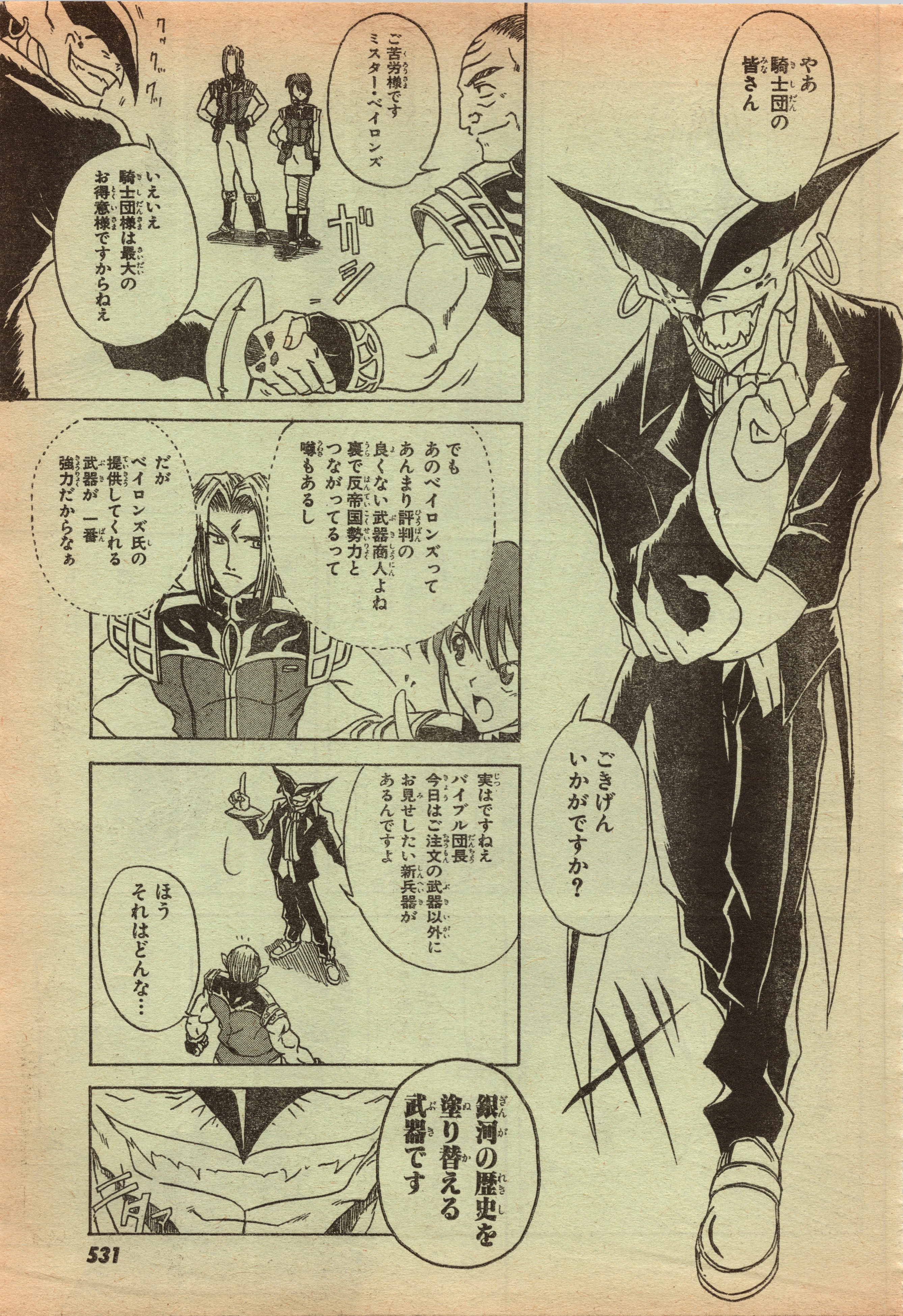
やあ
騎士団の
皆さん
ごきげん
いかがですか？
クックックッ
ご苦労様です
ミスター・ベイロンズ
ガシ
いえいえ
騎士団様は最大の
お得意様ですからねぇ
でも
あのベイロンズって
あんまり評判の
良くない武器商人よね
裏で反帝国勢力と
つながってるって
噂もあるし
だが
ベイロンズ氏の
提供してくれる
武器が一番
強力だからなぁ
実はですねぇ
バイブル団長
今日はご注文の武器以外に
お見せしたい新兵器が
あるんですよ
ほう
それはどんな…
銀河の歴史を
塗り替える
武器です

大先輩のあなたに対して失礼なことは百も承知です
でもおれはどうしても納得がいかないっ!
おれだってずっと騎士に憧れてきた!
だからそれにふさわしい人間になれるように必死でやってきました!
養成学校でも一番だった! それに今のだらしない先輩たちよりはおれのほうがよっぽど強いはずだ!!
……よくわかる 君はかなり強い 少し細いが実戦的でしなやかな身体をしている
よく鍛えられている
おそらく今の騎士団の中では群を抜いているだろう
じゃあ何がいけないんです! どうしてギルツが使えないんですか?

君は強い
だが…それは肉体だけだ
…まだ
心が弱い！
心？
ギルツが君を認めないのは君が心を閉じ自分を見ようとしていないからだ
自分が見えていない人間は騎士ではない
自分が何をなすべきか知っているからこそ騎士は戦いに生命を懸けられる
そんな騎士とだけギルツは共に闘ってくれるのだ
その時…
騎士は星になる！
星に…

JC ジャンプ・コミックス
流星超人ズバーン
完結巻 3
進化★激闘のすえセピオを倒すも烈人が行方不明に…!?
大好評発売中

週刊少年ジャンプ 第24号
決戦の島に上陸した剣心たちの前に現れたのは…!?
るろうに剣心ー明治剣客浪漫譚ー
5月11日火曜日発売

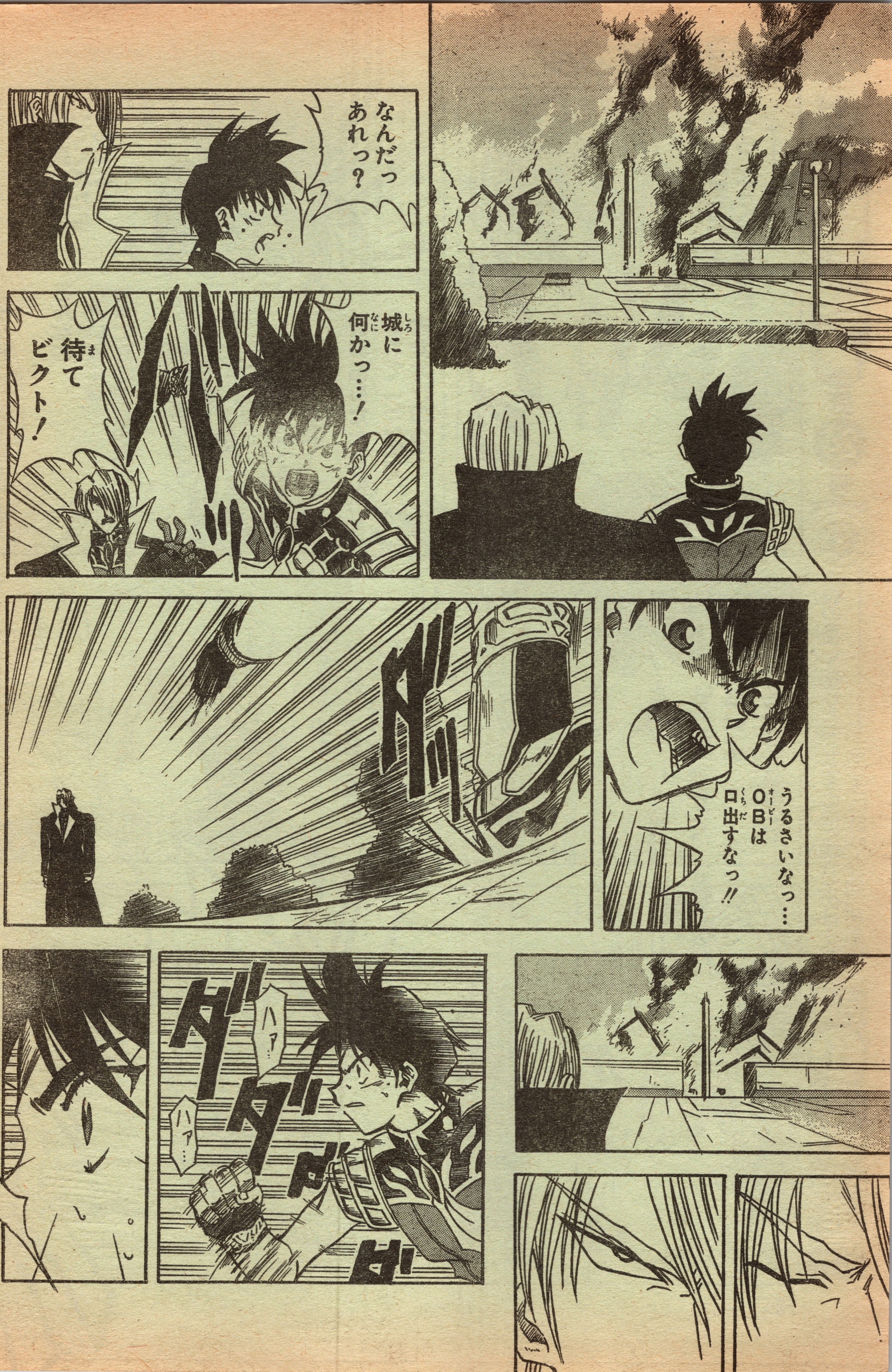
なんだっ
あれっ？
城に
何かっ…！
待て
ビクト！
うるさいなっ…
OBは
口出すなっ!!
ダッ
ダッ
ハァ…
タッ
ハァ…
ダッ
ダッ

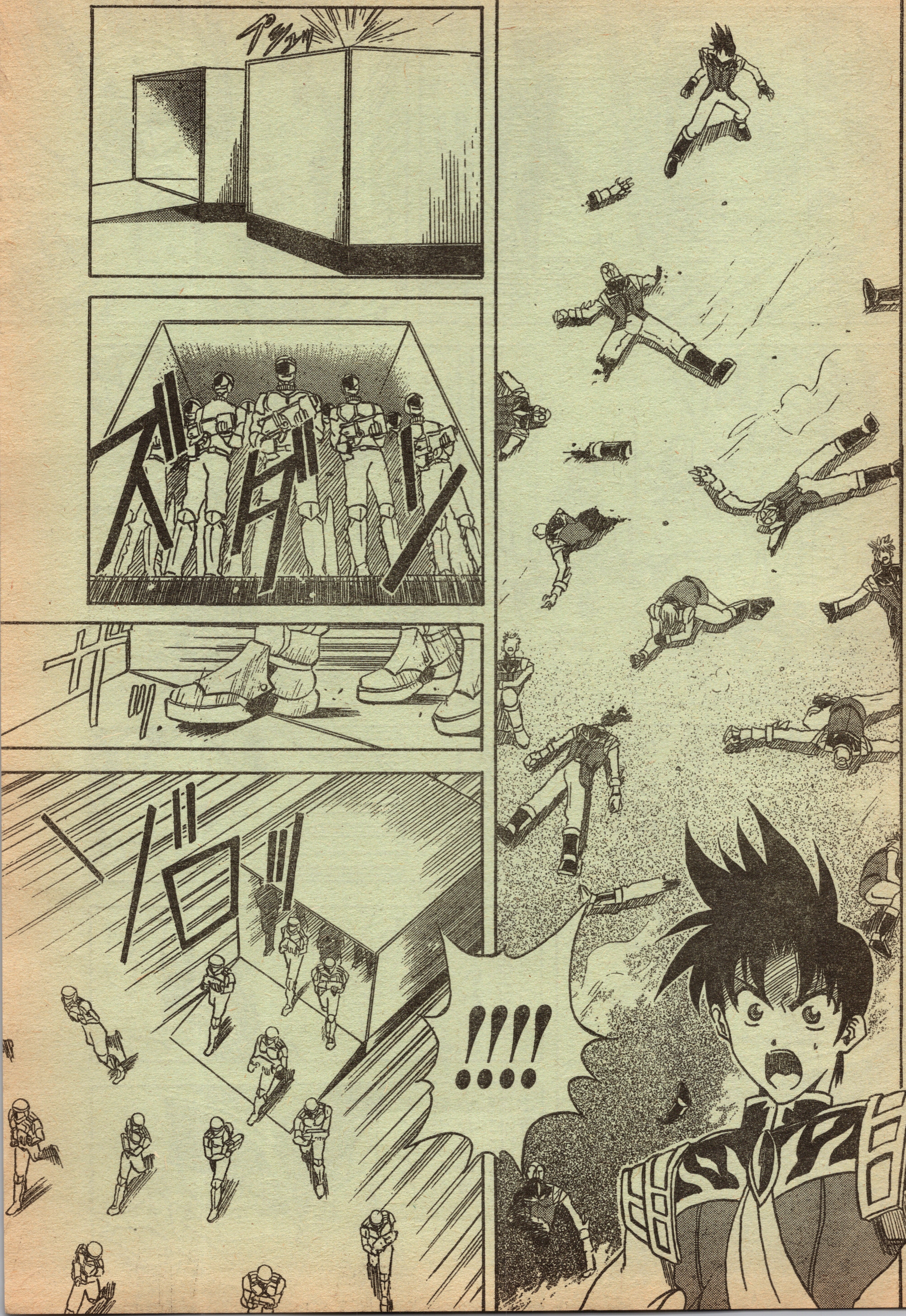
プシュッ
ザッ
!!!!

ズガッ
うう…
ドォン
……みんなっ!!!
……! ビクト!!
いっ いかん! 逃げろっ……!!
おまえっ 確か武器商人の……! なんの真似だっ!!
ハハハッ これはまた威勢のいいボウヤだねぇ 見ての通りさ
おやおや
まだ新入りの騎士くんがいたのかね 死にに出てくるとはご苦労さん!

デモンストレーションだよ
つまりだ
とうとう現れ始めたのさ君たちの銀河帝国を本気でひっくり返そうっていう連中がね
私は武器を売る相手を 彼らに乗り換えようと思った
なぜなら彼らの方が金払いがいいんだよ
しかしそのためには私の武器で帝国を倒せるという証明をしてみせないといけないんだ
だから…やってみせたのさ"名前だけはいまだに銀河最強"の腰抜け銀帝騎士団を相手にね！
死ぬほど弱いよォコイツら!!!ウヒャハハハハハッ！
ぷるぷる
…予想通りさ私の私設軍隊の前に手も足も出ない最強は看板だけ

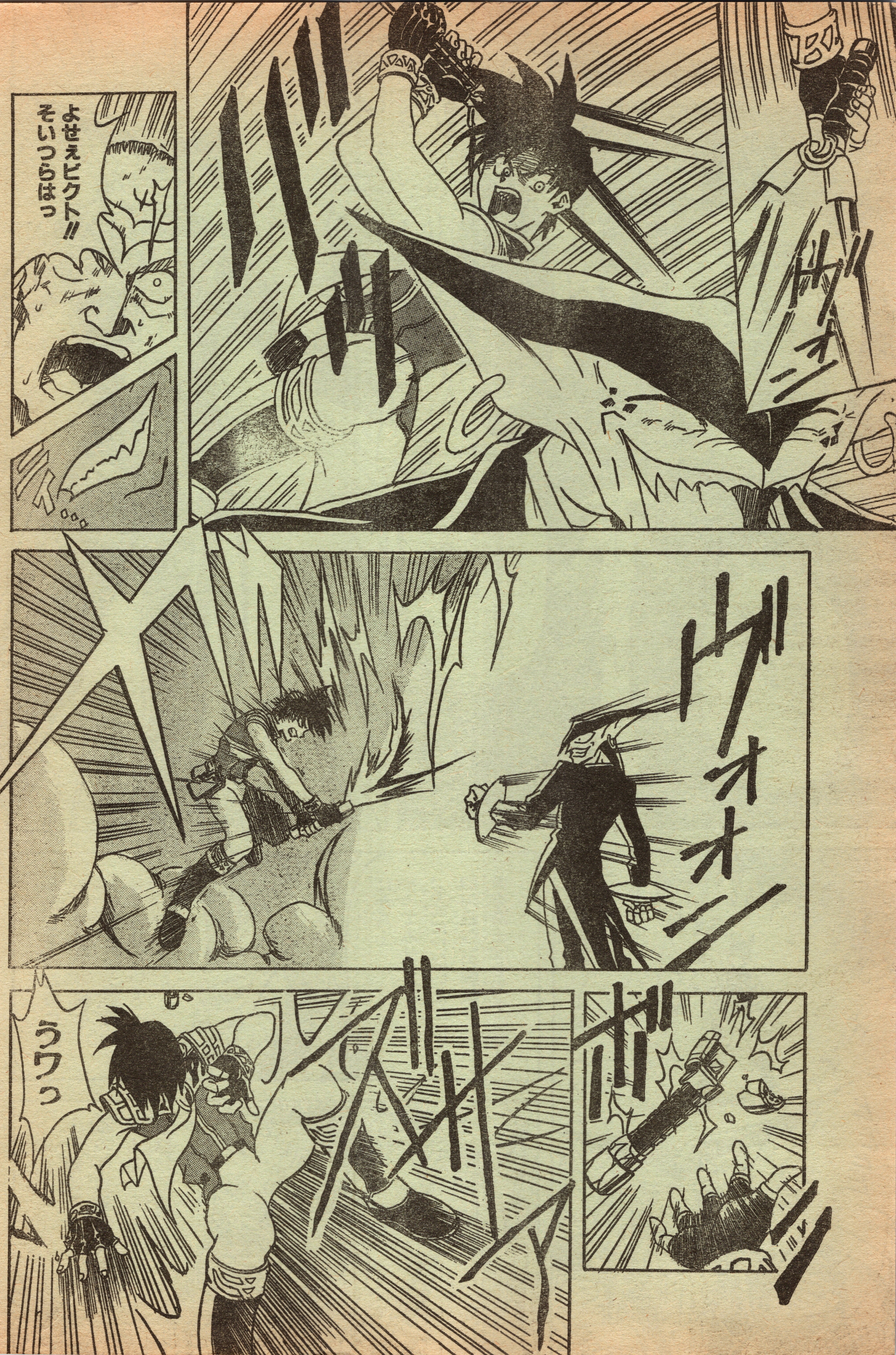
よせぇビクト!!
そいつらはっ
うワっ

クッ クックッ
威勢はいいが… バカだなボウヤ これだけの虫人部隊が なんで全滅したのか 見抜けなかったのかい？
…シールド…！
そう!! これが今回の最新商品さ!!
こんな戦艦並みのエネルギーシールドが人間大で装備できるんだから 革命的だろ？

ぐはっ
これでビーム兵器に頼りきった…
君たち帝国の時代は終わる
スチャ
ううっ…
フフフ しかし情けないな こんな単細胞なガキまでもが帝国の騎士とは…
しゅるる

君に比べたら団長や女の方がよほど冷静に戦局を見ていたよ
相手に挑む前にもう少し自分の実力と相談すればよかったのにねぇ
自分が見えていない人間は騎士ではない
あの人の言うとおりだった
役に立たないのは…このおれだ
こんなことなら一度逃げてでも助けを呼びに行った方がまだマシだったのに…!
ポタッ
ちくしょう…!
死ね未熟者
待ちたまえ
!!!

ジーク…さん！
えっ？
頭のイカれた騎士がまた一人増えたか？たった一人で勝てるとでも…？
だめよっ ジーク！来ないで!!!
……ジーク？
……ジーク？ジーク・スタリオン!!
あんたが？
こりゃ凄い!!
超有名人じゃないか!!
最高の宣伝になるよ!!

わざわざ死にに来たとも思えん…
そんなに戦いに自信があるのかね？
いや…!!
……戦いに自信など…ない
グッ
!!
もう戦うことすらできん
この腕ではな…！

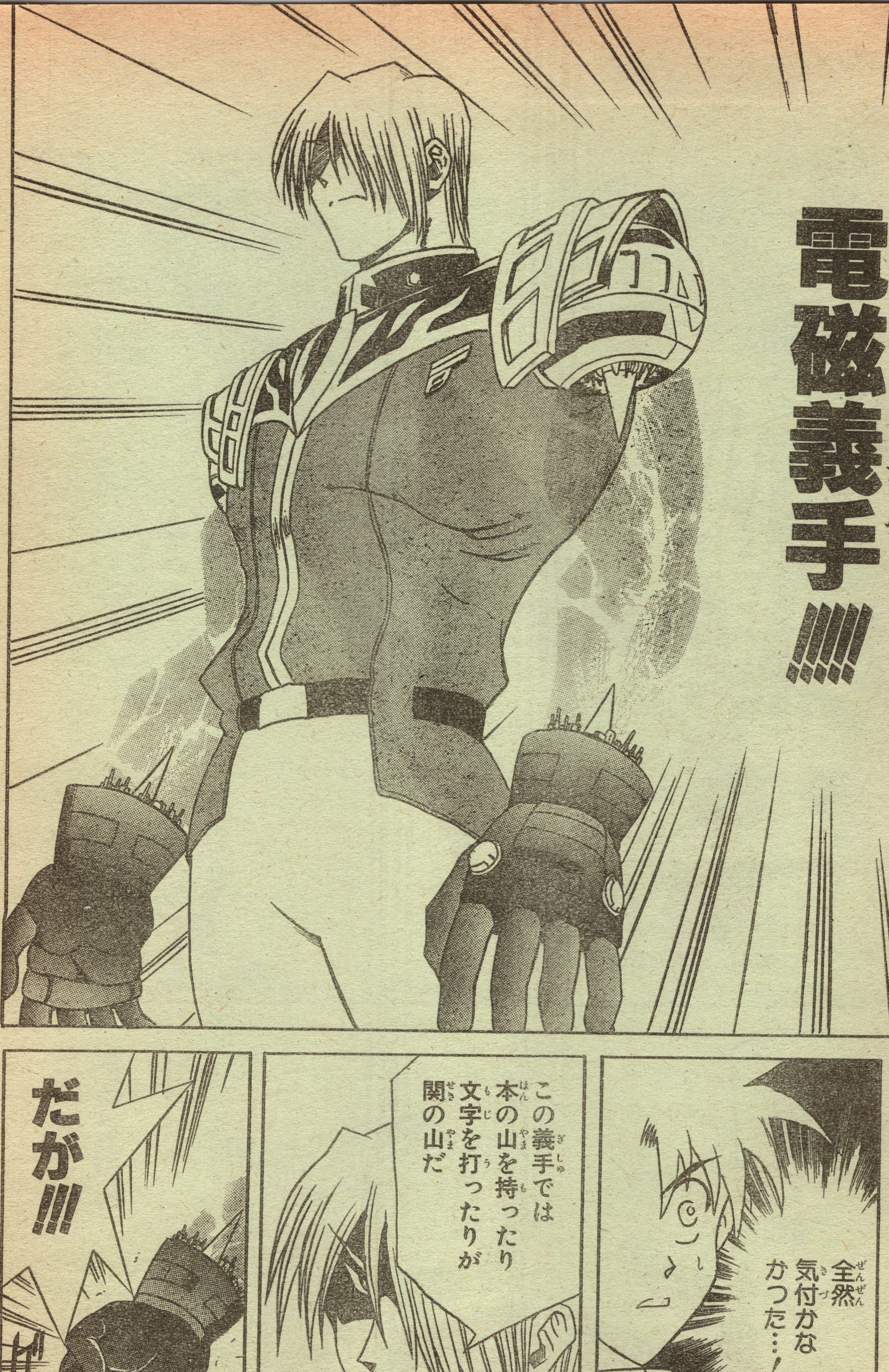
電磁義手(マグネットアーム)!!!!!
全然気付かなかった…!
この義手では本の山を持ったり文字を打ったりが関の山だ
だが!!!

たとえ武器を扱えなくとも　まだオレにはこの身体がある！口がある！足がある！
おまえたちを蹴り倒し噛み切って一人でも多くぶちのめしてやる!!
ヒャッ!!
……必ずだ!!!!
ビクト!!
可能なかぎり敵をひきつける
リィプたちをたのむぞ
!!
ジークさん…捨て石に！

★巨匠&新鋭コンビが魅せる!! 三条・加地両先生にお便りを。あて先➡〒101－8050東京都千代田区一ツ橋2ノ5ノ10集英社週刊少年ジャンプ編集部

次号の赤マルジャンプは8月発売の予定です!!

!!
どけ
ビクト!!
いやです!!
おれより
あなたの方が
何倍も価値が
ある!
こんな…未熟な
オレのために…
あなたを死なせる
わけにはいかない!!!
捨て石なら…
おれが
やります

……ビクト！
あああああああ
ドン
バカめがっ!!!
燃え尽きてしまえっ!!!
ビクトォッ!!!
簡単にやられるもんか!!!
おれに…
おれにできることをっ……!!
最後までやるんだぁーっ!!!

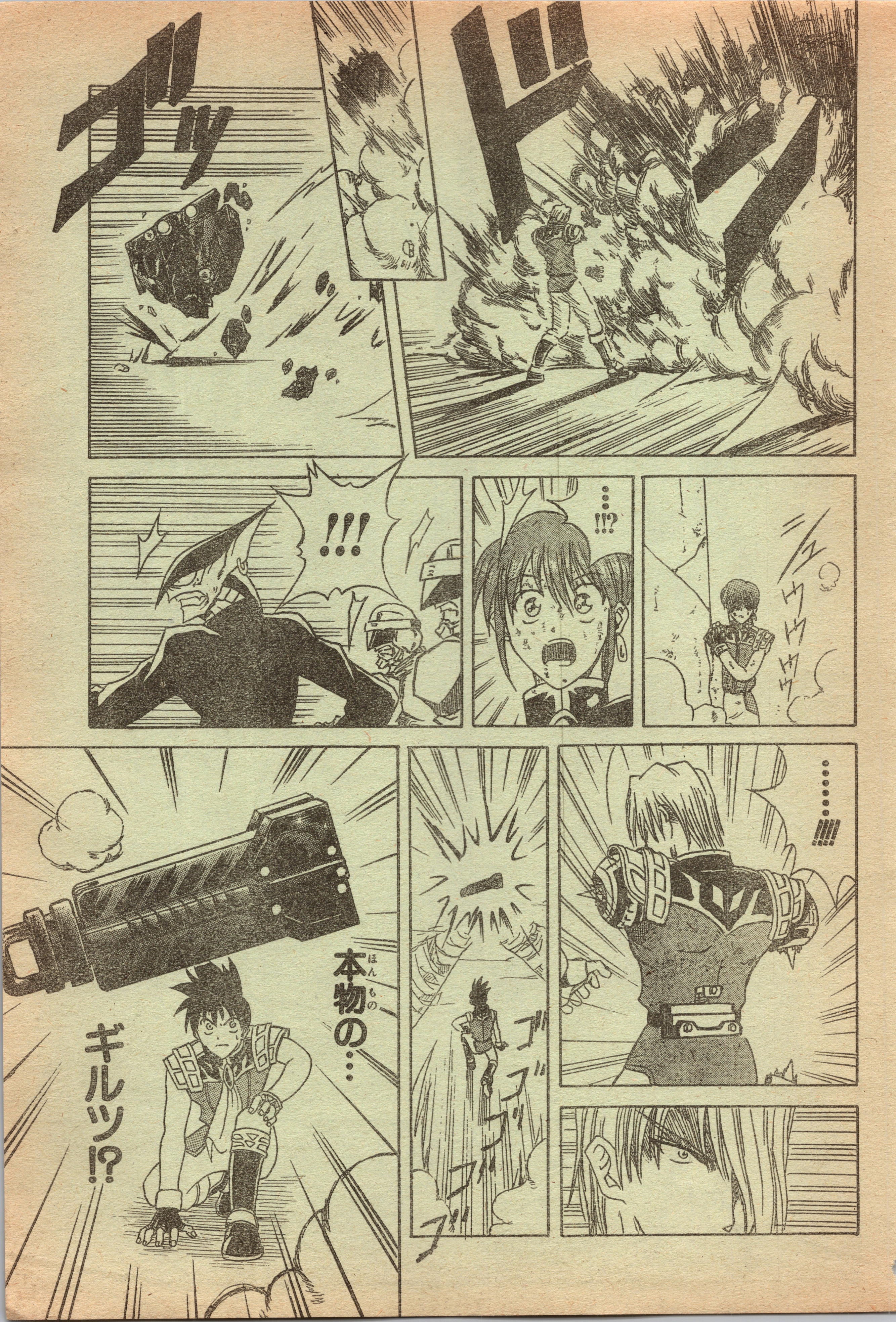
ドン
ガッ
…!!?
!!!
シュウウウウ
……!!!!
ゴゴゴゴ
本物(ほんもの)の…
ギルツ!?

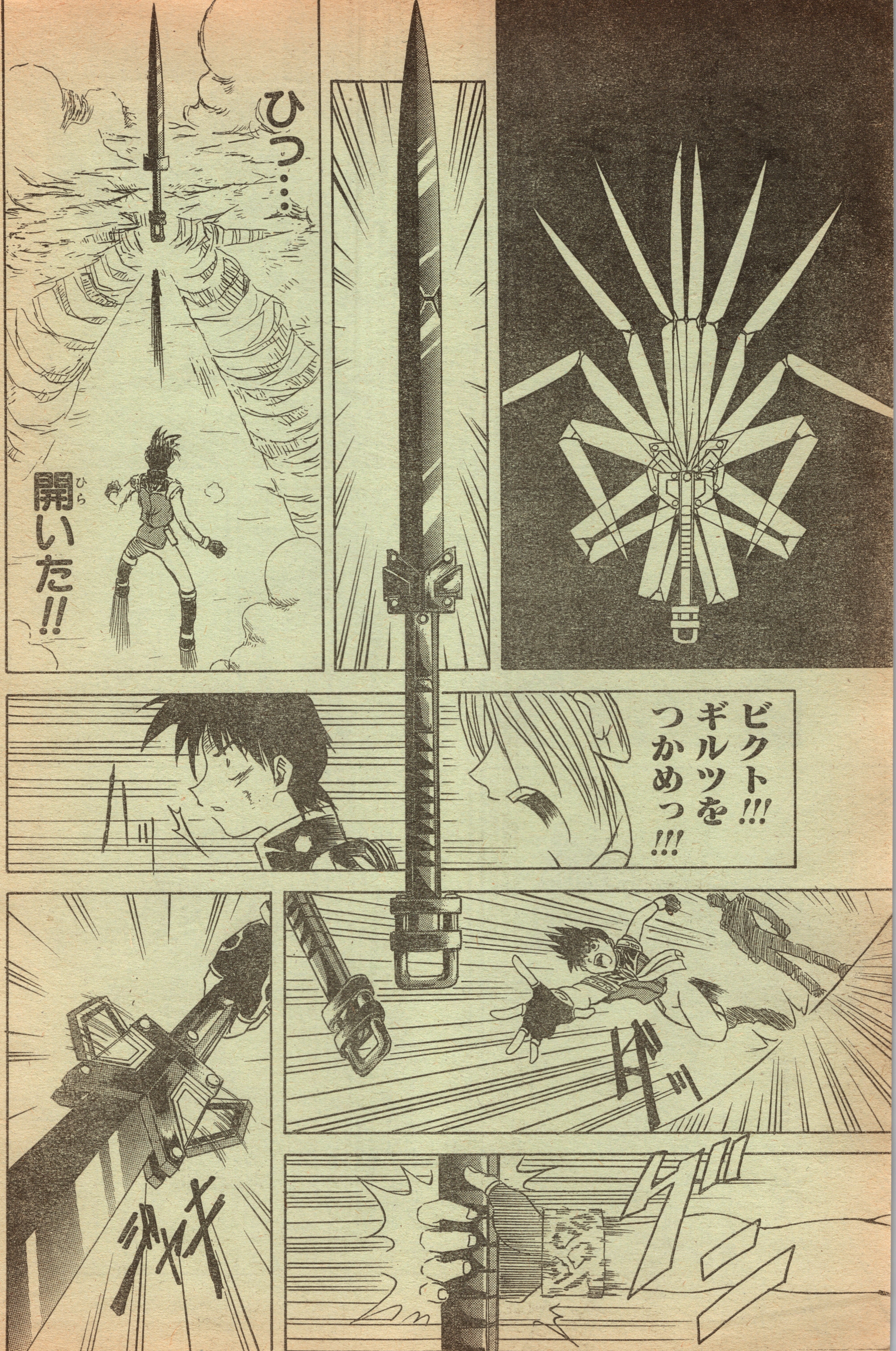

ひっ…
開いた!!
ビクト!!!
ギルツを
つかめっ!!!
ハッ
ダッ
ジャキ
ガシ

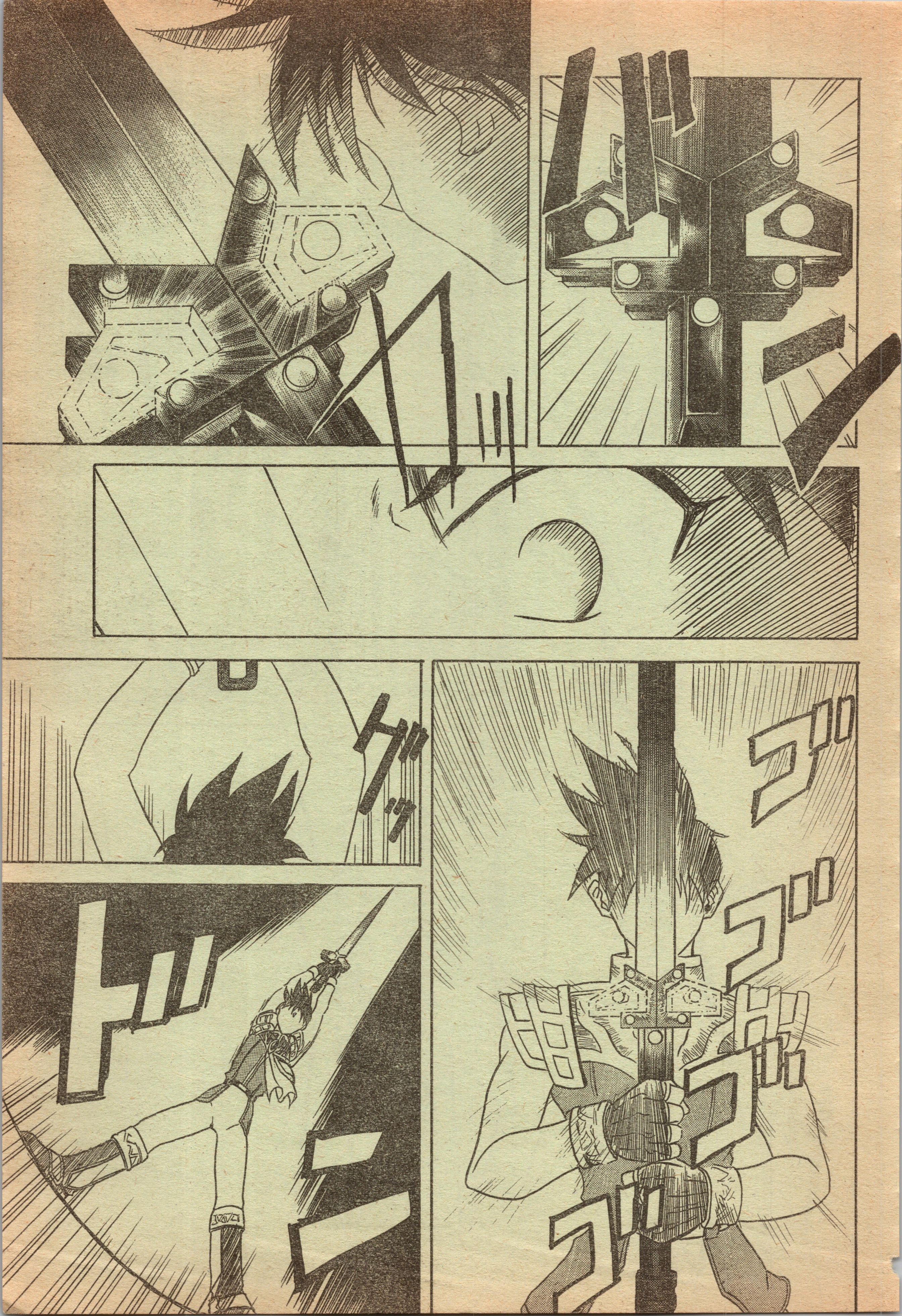

グッ
ドッ
ゴゴゴゴ

うおおお
おおおっ!!!!

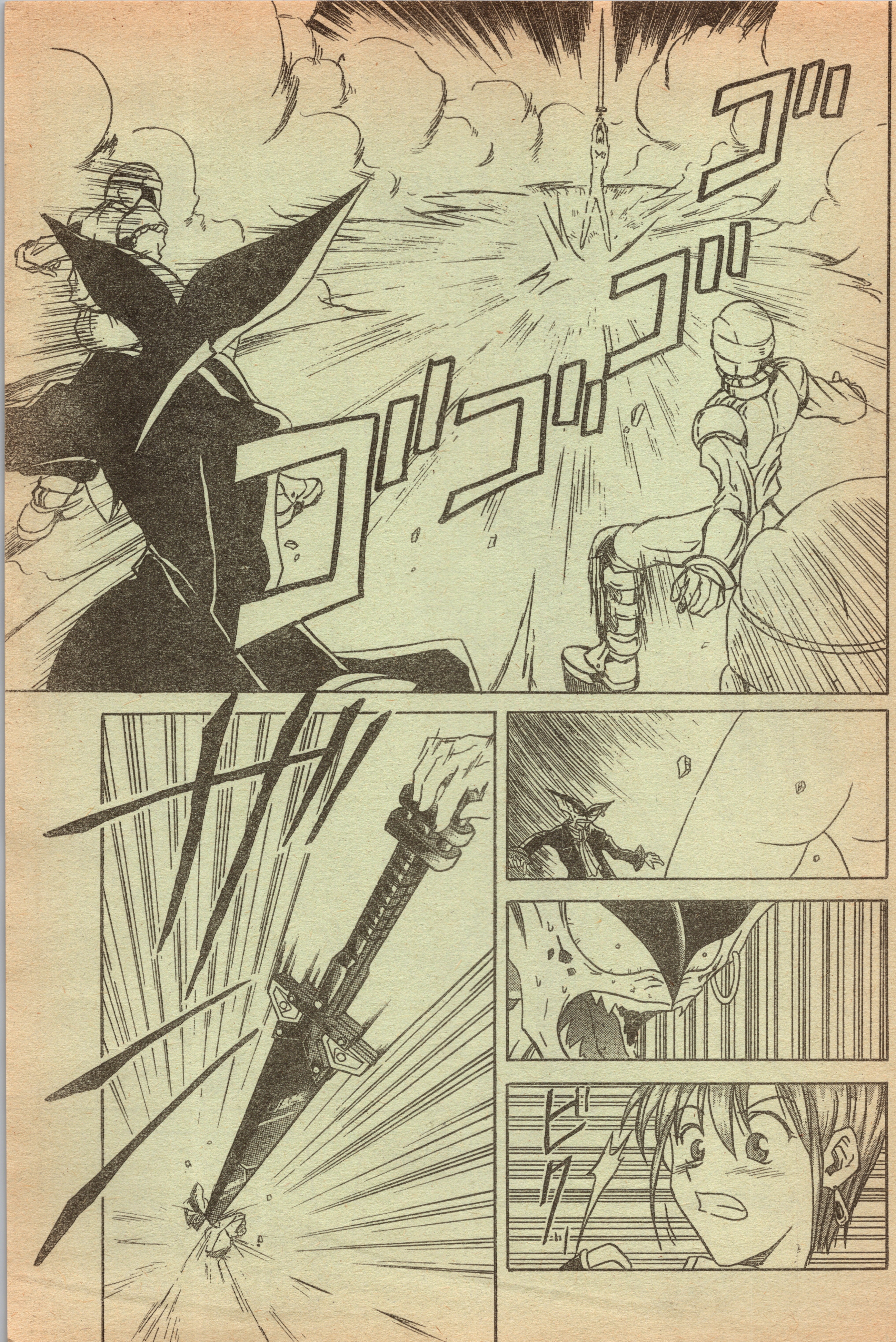
ゴゴゴゴゴ
ザザ
ビク

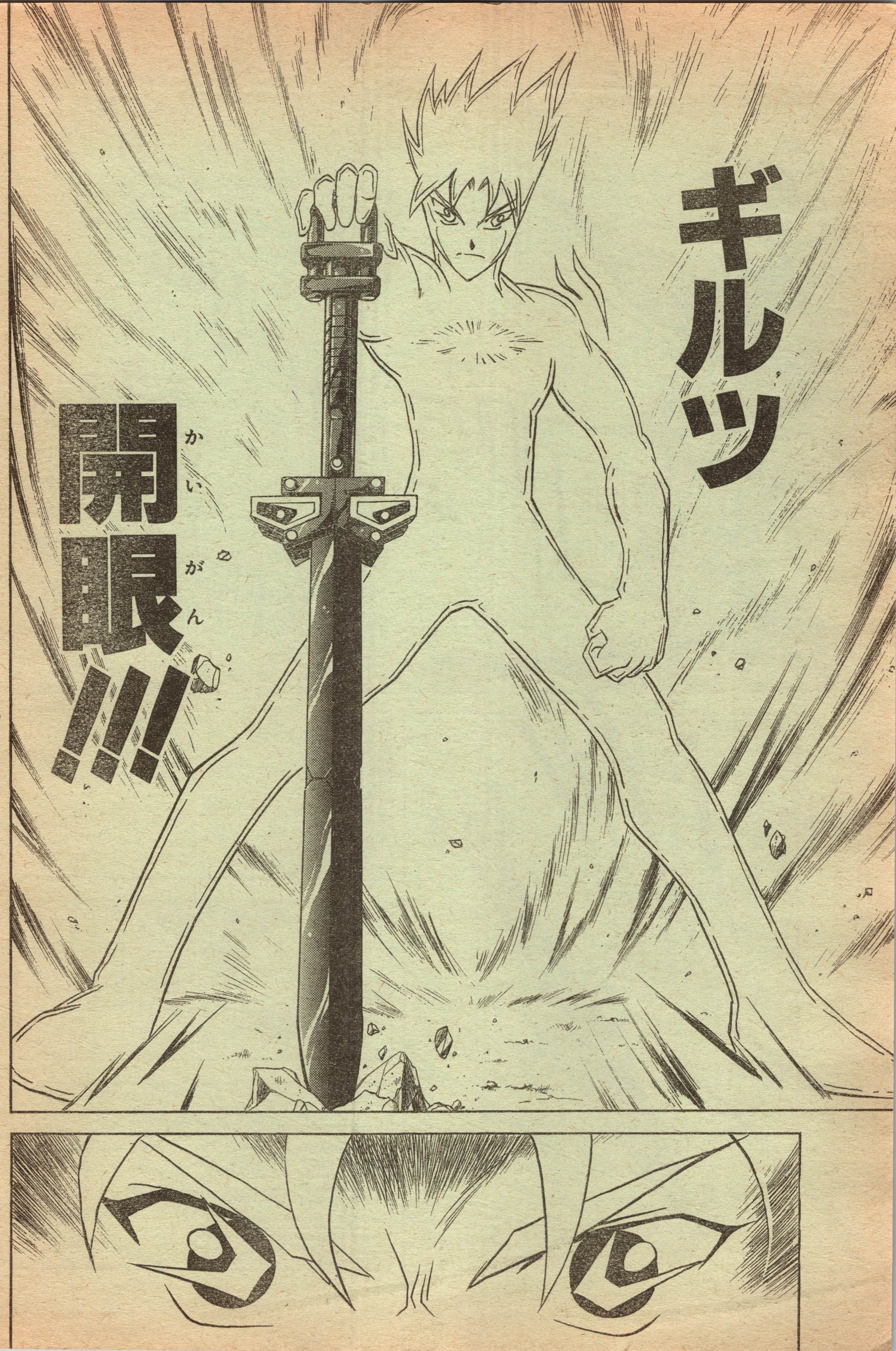
ギルッ
開眼!!!

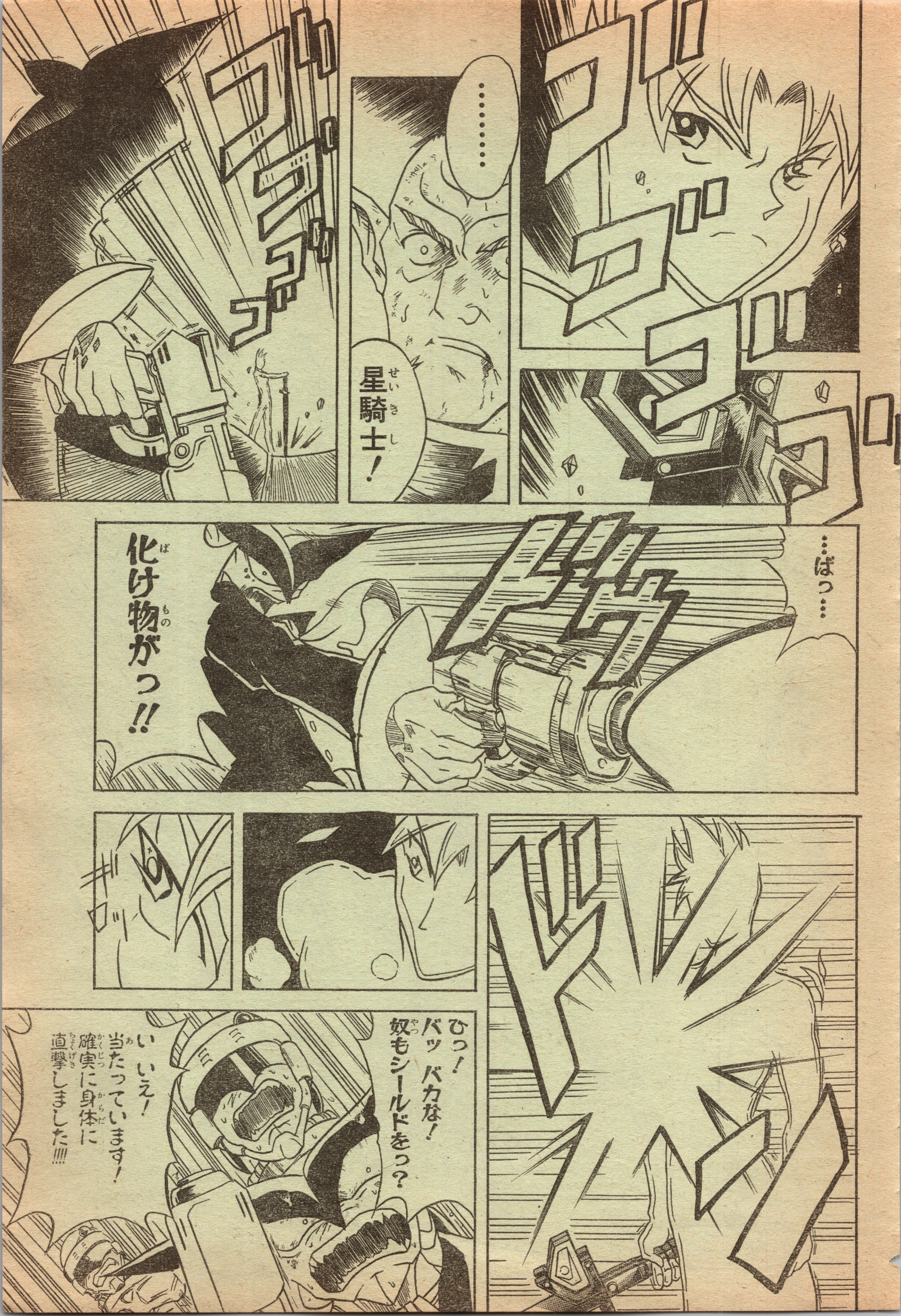
……
星騎士!
…ばっ…
ドゥ
化け物がっ!!
ドゥン
ひっ! バッバカな! 奴もシールドをっ?
い いえ! 当たっています! 確実に身体に直撃しました!!!!

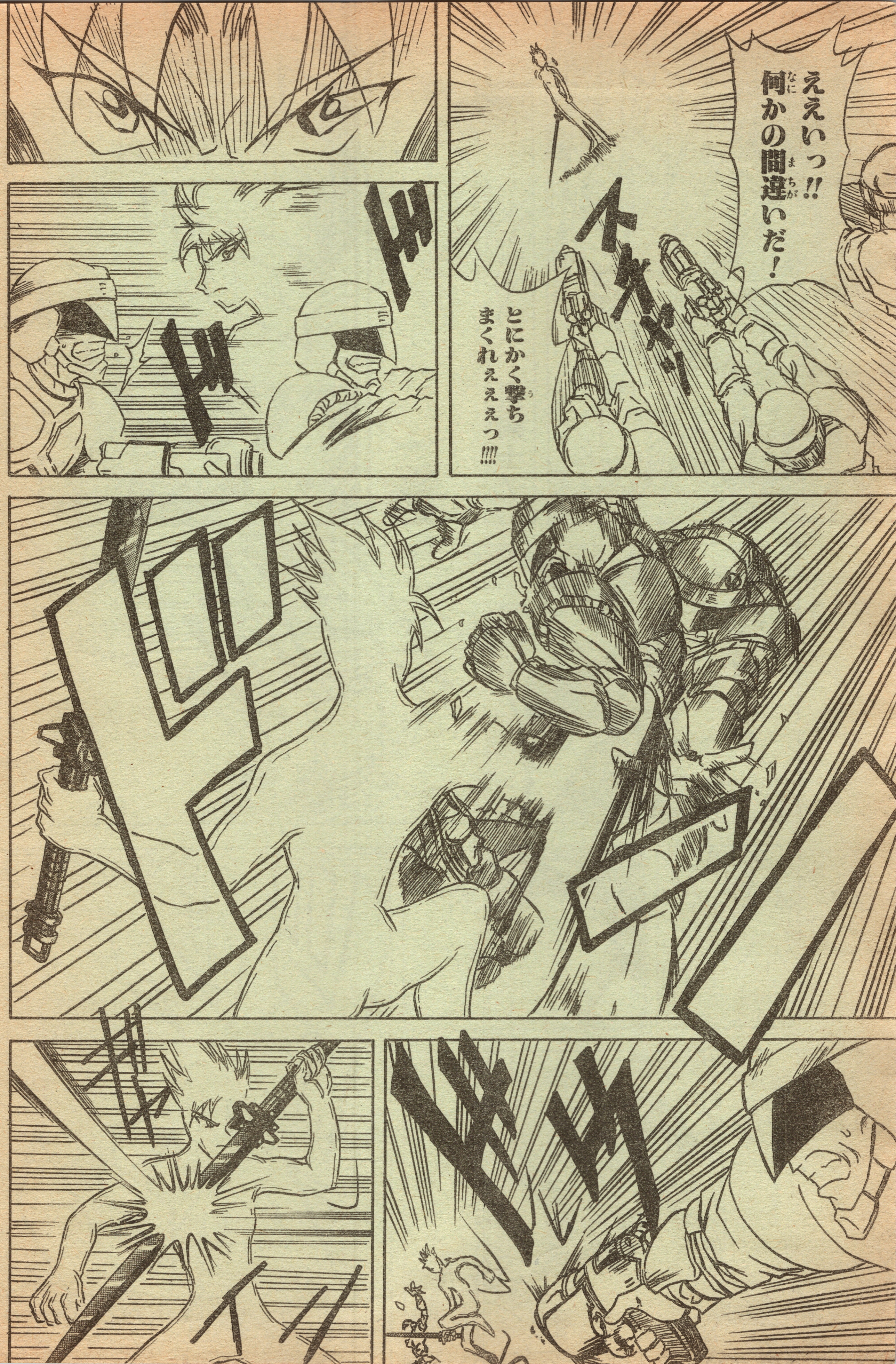
ええいっ!!
何かの間違いだ!
とにかく撃ちまくれええええっ!!!!

すっ 凄い…！
あれが本当に あのビクトなのか？
そう あれが 彼に秘められていた真の力だ
大丈夫か バイブル
……ジーク
ああ…

ギルツはそれ自体は
20キロ近い ただの金属の塊だ
だが手にした騎士の潜在能力の全てを開放する…！
今の彼はギルツの重さも撃たれた痛みも まるで感じていないだろう
まさに超人なのだ!!!
そうだった… 久しく忘れていたよ…
あれが…
“星に等しき者”の輝きだ…!!!
し 信じられん!! 全員エネルギーシールドを装備しているのに!!
こんなっ…
こんな武器があっていいのか？

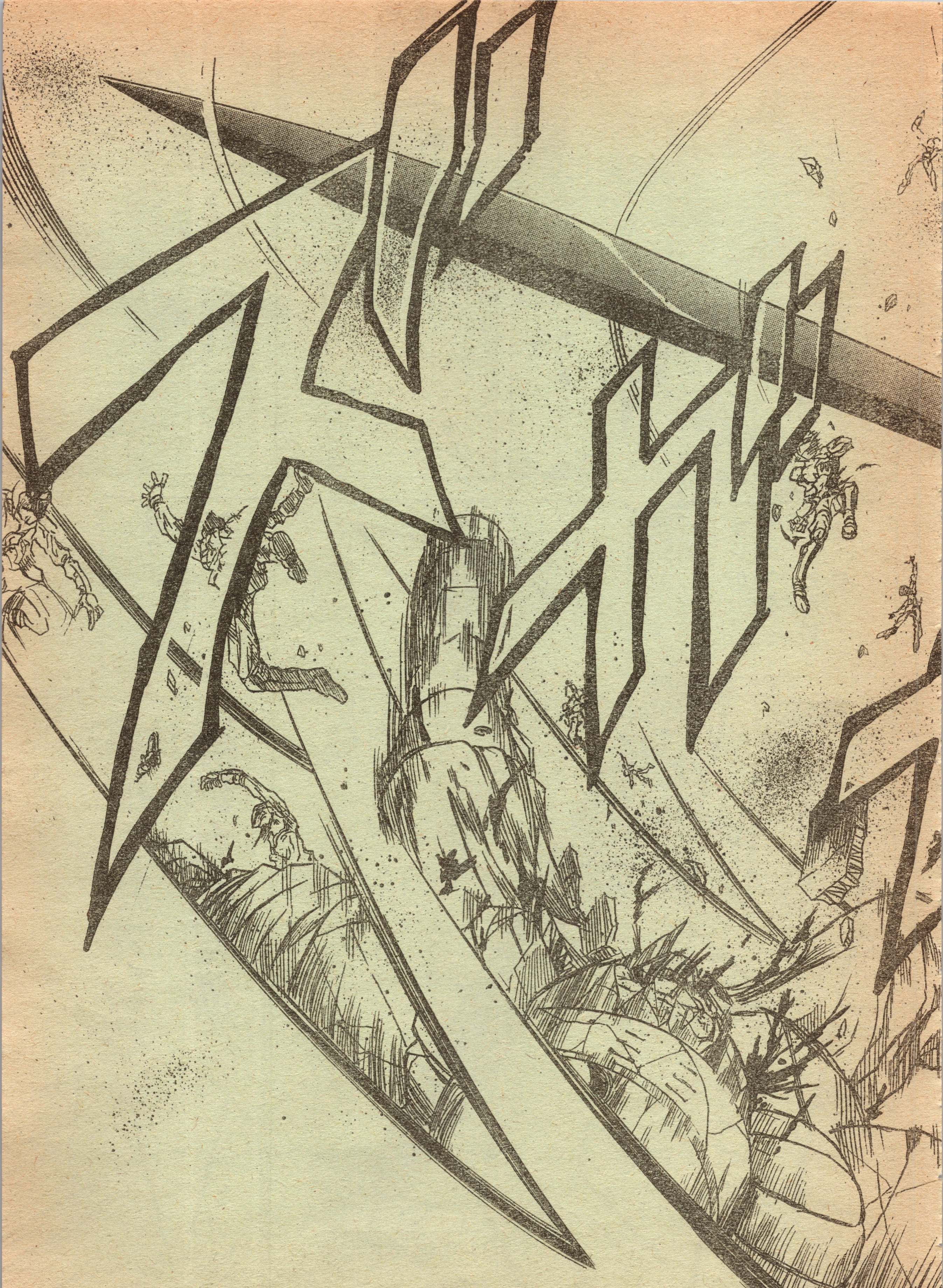

しゅううう
……
……!!
ビクッ
チラッ
あとは お前だけだぞ
あっ ありえん!
こんな威力の 武器なんてっ…!
違う! これはオレの 力だ!!
オレが ギルツを 開いたんじゃ ない!!
ギルツがオレを 開いたんだ!!!!
ド

……!!!!
クル
えっ
きゃあっ!!!
ハァ
ハァ…
しまっ……

やめとけ ムダだぞ
うるさい！ その武器をよこせ!! さもないとっ…!!
今の話の意味がわからなかったのか？
この剣自体はただの金属の塊なんだ おまえが持っても意味はないぜ
よこせと言ってるんだ!!!
へっ…へへっ
…渡す前に教えといてやるよ…！
グッ
………？
そのリィプ先輩には
ある自慢が一つあってな…！

ドゥーン
ばっ・・・・
馬鹿な・・・・
ハッ
リィプさんの自慢は……
ウェストが細いことさ!

スチャ
ジャッ
ジャッ
シュウウウウウウ
……！
ビクト!!!
バダッ
大丈夫？
ハァ
ハァ
…ありがとう やったね ビクト！
ハァ
ハァ
凄ぇや これが "星に等しい"と 言われた力か……
たしかにこれなら 星も砕ける！ 千人…倒せる わけだ…！
ハァ

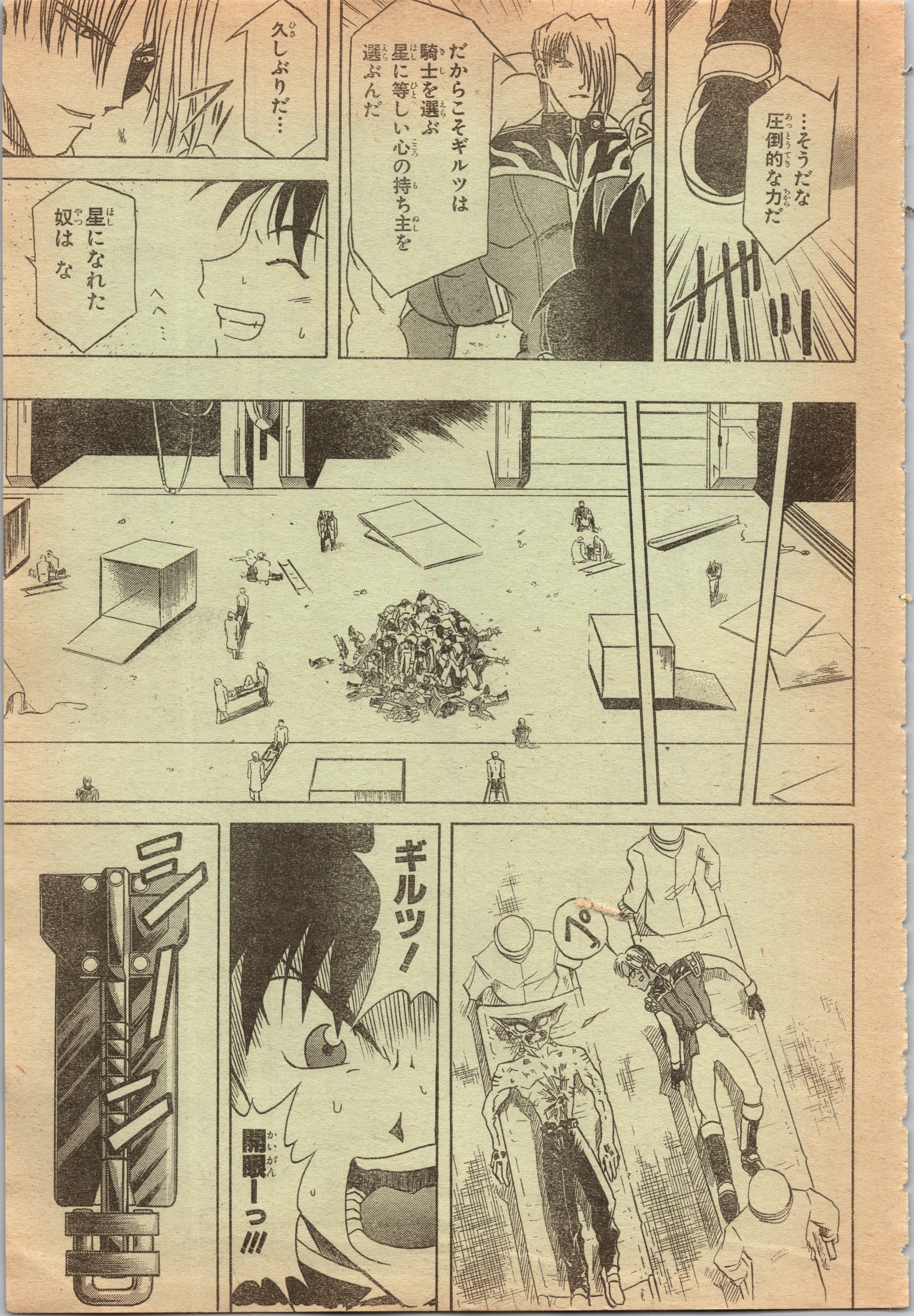
…そうだな
圧倒的な力だ
だからこそギルツは
騎士を選ぶ
星に等しい心の持ち主を
選ぶんだ
久しぶりだ…
星になれた
奴は な
へへ…
ギルツ!
開眼ーっ!!!

やはり…
まぐれか
一瞬の奇跡ってヤツだったのね
ギルッ!
開眼—っ!!
そんなあぁぁぁ
でも
いいじゃない
?
一瞬でもあんたは〝星騎士〟に近付けたんだから
この世に全く可能性がないわけじゃないことがわかったっしょ?
そっか
そうですよね
ジークさん…これ
返しますよ
スッ
ピタッ
オレも君から一つ教わった…大事に過去を抱えていても仕方がない
使える者が持っていた方がこいつも幸福だろう

新たな騎士の伝説が、今始まる!!

TVアニメも絶好調!!の
巻頭カラー!!
花さか天使テンテンくん
小栗かずまた
ゲゲ!テンテンくんのあっと驚く拾い物とは!?
五月病もいっとばしちゃいました…!!級の大人気爆発だ!!
武士沢レシーブ うすた京介
新ヒーロー部を結成へ!!だけど鬼嶋は黙っちゃいない。
笑え～笑え～
わらえ～わたせ～
渡せ～…えっ!?
笑激企画テンテンくん
そっくり大賞大発表!!
まさにクリソツ!?テンテンくん人気キャラクターの激似写真を一挙に大発表!
笑わせるよ…うん!!
TVアニメも絶好調だ!!
こちら葛飾区亀有公園前派出所
秋本治
両さん、大道芸で生活費稼ぎ!?
ざけてる!!!!
変!24号はみんなをマジで笑わせます!!
センターカラー
地獄先生ぬ～べ～
原作/真倉翔
漫画/岡野剛
ぬ～べ～の身に一大異変が!その原因は…!?
ついに運命の朝がくるッ!!
表紙で登場!!
ONE PIECE
尾田栄一郎
ウソップVSチュウ!
射撃バトルの勝者は!?
HUNTER×HUNTER
冨樫義博
真の"ネン"の秘密がついに明らかになるっ
シャーマンキング
武井宏之
阿弥陀丸、出番少なめでちょっとスネ気味!?

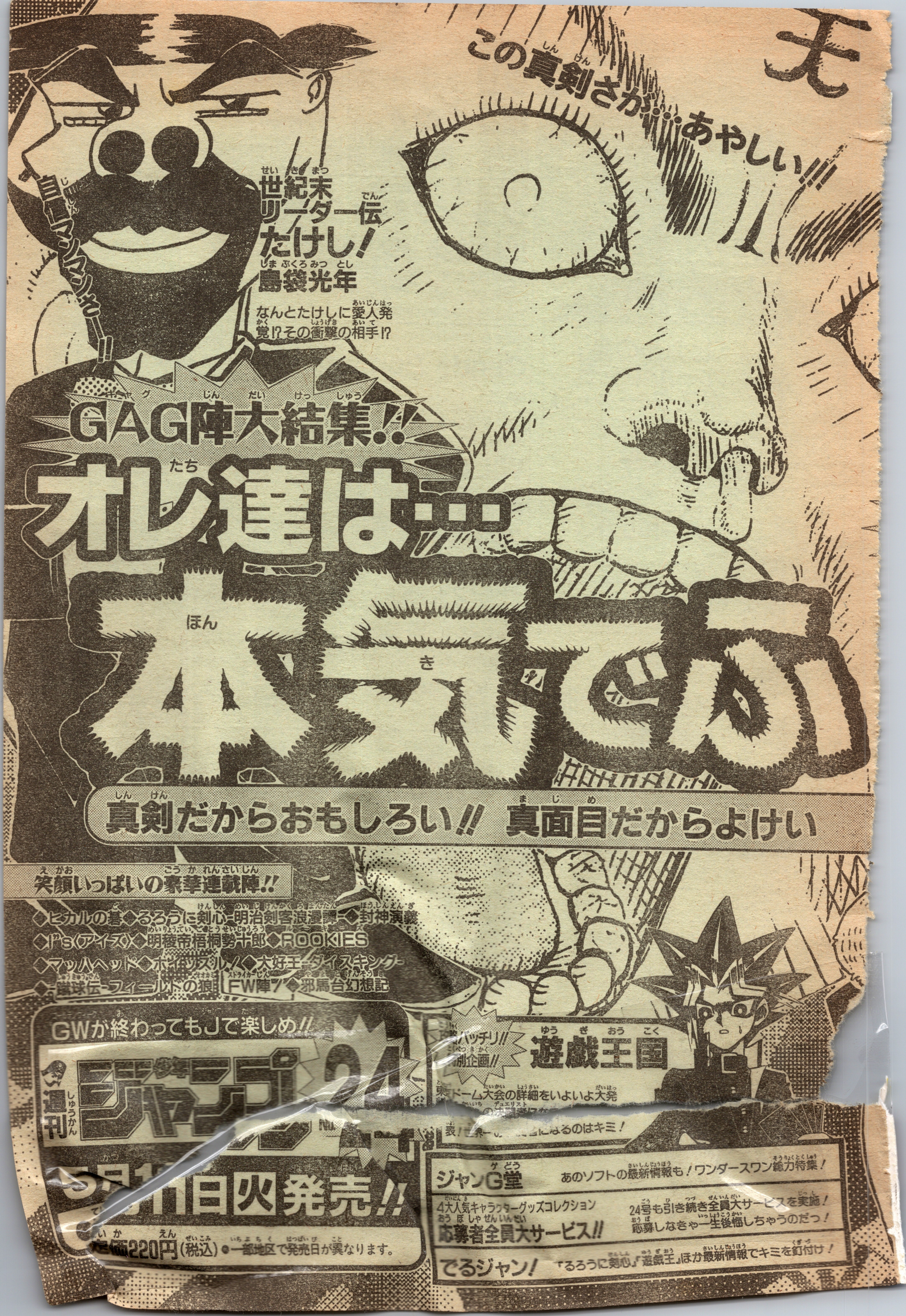
この真剣さが…あやしい!!
自信マンマンさ～!!
世紀末リーダー伝たけし!
島袋光年
なんとたけしに愛人発覚!?その衝撃の相手!?
GAG陣大結集!!
オレ達は…
本気でふ
真剣だからおもしろい!! 真面目だからよけい
笑顔いっぱいの豪華連載陣!!
◆ヒカルの碁◆るろうに剣心―明治剣客浪漫譚―◆封神演義
◆I"s(アイズ)◆明稜帝梧桐勢十郎◆ROOKIES
◆マッハヘッド◆ホイッスル!◆大好王―ダイスキング―
◆蹴球伝―フィールドの狼―FW陣!◆邪馬台幻想記
GWが終わってもJで楽しめ!!
週刊少年ジャンプ 24
日火発売!!
定価220円(税込) ●一部地区で発売日が異なります。
バッチリ!! 特別企画!!
遊戯王国
ドーム大会の詳細をいよいよ大発
表!世界一の になるのはキミ!
ジャンG堂 あのソフトの最新情報も!ワンダースワン総力特集!
4大人気キャラクターグッズコレクション
応募者全員大サービス!!
24号も引き続き全員大サービスを実施!
応募しなきゃ一生後悔しちゃうのだっ!
でるジャン! 『るろうに剣心』『遊戯王』ほか最新情報でキミを釘付け!

週刊少年ジャンプ特別編集増刊

少年ジャンプ 赤マルジャンプ

1999年6月5日増刊'99SPRING

目次

超豪華企画春の陣!!

「ヒカルの碁」オールキャラポスター……3

遊☆戯☆王 オフィシャルカードゲーム デュエルモンスターズ コンプリート・リスト!!……6

新人紹介 WELCOME!! NEW FACE!!! …158

ハガキ戦士 ジャンプ団 赤マル特別編…295

4大漫画賞特別企画! ほったゆみ&うすた京介インタビュー!!…463

プレゼント&お知らせ

新世紀にカウントダウン!!ジャンプキャラグッズ 2001名プレゼント!!……2・64
ぬ～べ～OVAのお知らせ……12
JBOOKSのお知らせ……244
'99ジャンプ4大人気キャラクターグッズコレクション 応募者全員大サービス!!……300
「I"sBOX」のお知らせ……302
「遊☆戯☆王デュエルモンスターズ」公式ガイド スターターブックのお知らせ……334
コミックカメダスのお知らせ……366
ジャンプコミックスのお知らせ……412
週刊少年ジャンプ第24号のお知らせ……572

ジャンプが誇る希代の名コンビが釣りの世界へ!! 大興奮のフィッシングマンガ巻頭カラー51P!!
ツリッキーズ ピン太郎!! 巻頭カラー
原作：真倉翔 漫画：岡野剛
時間がなくて…ぐふっ〈翔〉&魚やリール描くの大変だったけど感想をぜひ!!〈剛〉……13

恋と魔法が過激に織り成す魅惑のミラクルセンターカラー!!読切45P!!
グランマジック 川島雄輝 センターカラー
1年半ぶりに描いた原稿です。感想のお手紙待ってます。〈雄輝〉……65

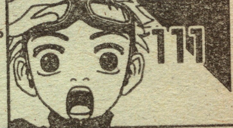
素敵を召しませハートドキドキ読切47P!
Candy Sprinter キユ
無駄な子供が嫌い。心失くした大人が嫌い。やさしい漫画が好き。〈キユ〉……111

伝説よ永遠に!!心に響く完結編!!センターカラー61P 第2回キャラクター人気投票発表&名場面集付!!
WILD HALF 完結編 浅美裕子 センターカラー
現在、次回作の準備中です。題名は「R…」フッ…と、とにかく待っててね～♡〈裕子〉……163

"イカ"で何が悪いんですか!?新感覚ギャグ読切19P!!
よろしく!一年B組 イカノ内健太郎です!! ～愛♡そして…編～ 日の丸ひろし
はじめまして!読者様あっての私達。応援宜しくお願いします!!〈ひろし〉……225

守護神は俺だ!!SAVE THE GOAL読切49P!!
P.K. -アタッキングキーパー- 草薙勉
俺の体はもう全快だぜ!早く代表に呼びやがれ!トルシエ!ウソ!〈勉〉……245

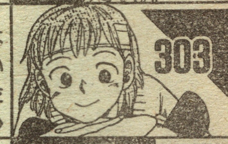
動物がいっぱい!?摩訶不思議・ラブストーリー読切31P!!
ナチュラル 佐々木憲
実際、交通事故はシャレにならない…私もはねられたことがある…〈憲〉……303

涙くじっくり笑わせます!それ行け!! ハードボイルド読切31P!!
ゴー!ゴー!レブン 原淳
笑ってくれた人、ガマンして読んでくれた人、とにかく大好きだ〈淳〉……335

暑くて熱い!!"ビーチのヒーロー"ライフセーバー読切45P!!!
BLUE RESCUE 伊藤和史
これから本当のスタート!!Jの荒波に負けないよう頑張ります!!〈和史〉……367

デジタルパワーで「魔」を狩る!新世代のニューGAGアクション読切47P!
「魔障壁」D.Dスイーパー 飯島じゅん
うんちゃ!ソムリエ(味おんち!!)との両立がんばりましたッ!〈じゅん〉……415

[illegible]
Somebody 川下要
[illegible]こと[illegible]よ。[illegible]のコメントを考えてる[illegible]に感動。ジャンプに載った[illegible]ビバビバ。〈要〉……471

力は無限!可能性も無限!!ネオ・スペースオペラ巨編読切69P
ギルツ -Guilts the Sun Blade-
原作：三条陸 漫画：加地君也
69P頑張って描きました。ぜひ感想聞かせて!〈君也〉……503

●表紙
「遊☆戯☆王」高橋和希/「ヒカルの碁」小畑健
「ツリッキーズピン太郎!!」[illegible]岡野剛/「グランマジック」川島雄輝
「WILD HALF」浅美裕子/「ハガキ戦士ジャンプ団」右京じ[illegible]
デザイン/勝亦一己
CG/西間木恭一
●レイアウト/勝亦一己 渡辺章二 福田亮一
●編集協力/(有)現代書院
●印刷/共同印刷株式会社

■本誌掲載の作品、記事、写真の無断複写、掲載を禁じます。

次回の赤マルジャンプ'99SUMMERは8月発売予定! 詳しいお知らせは6月・7月発売のジャンプを要チェック!!

ハマって、のめり込んで、楽しさ無限大!

Ⓕ

パワフル特選BEST20講座 完全紹介!

見れば成績急上昇! ビデオ記憶術

6時間のビデオを見るだけで、あの記憶術が身に付き、成績急上昇!

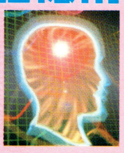

新人賞への最短コース! ジュニア小説

一流作家がファンタジーや恋愛など分野別に解説。作品添削も行いますので、新人賞対策もバッチリ!

スペシャル新講座 「描く力」がメキメキアップする! まんがイラスト

ポップで楽しく、かっこいいイラスト描くなら絶対、この講座がおすすめだ。ビデオを含む充実の教材&プロの使う画材セットで、キミは始めたその日から素敵なまんがイラストが描ける!

最先端ICパーツを使いこなせ! 電子工作

ウソ発見器からセンサーロボットまで、最先端IC部品を使って自分で作れるぞ!

キミの魔法にみんなビックリ! テーブルマジック

カードやコインマジック、たばこを宙に浮かせたり消したり…。ウケまくる超魔術のネタを大公開!

プロデビューへの最強教材! ゲームデザイナー

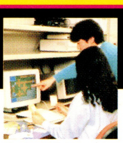

自分のアイディアを形にするテクニックをマスター。当講座独自のRPGツールで、楽しみながらプロへの実力がつけられる!

業界を代表する講師陣! 声優タレント

野沢雅子先生をはじめとした有名声優がビデオレッスン、テープ添削でキミの声を直接指導する。アニメ、CMで声優デビューも近い!

まずは新人賞にチャレンジ! 少女まんが

ペン入れからストーリーまで、完全指導。新人賞応募への実力がつけられます。会員投稿誌「ほっぷすてっぷ」も大人気!

「情景王=ヤマタク」が指導 ディオラマ

基本工作から塗装法、ベースの作り方まで、AFVモデラー必見のテクニックが満載!材料、キット、ビデオ付き。

美少女系からアニメキャラまで 3Dフィギュア

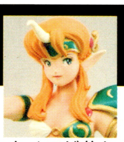

プロの原型師が、キミだけに教える製作ノウハウ。作り方から塗装法まで、フィギュアのすべてが分かります。

成功の秘密、ココにあり! 自己暗示術

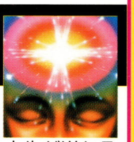

プレッシャーに弱い、集中できない、アガリ症……自己暗示で克服すれば、キミも最高の人生が送れるようになる!

学べる楽しさ保証付き!

キミに、趣味と特技ができる通信講座ベスト20を紹介するゾ。ハマって熱中できるのは保証済み、どの講座も各界の一流講師&専門家が教材を作成したから、分かりやすさもバッチリ。キミも描いたり、作ったり、書いたり、吹いたり、楽しさを堪能してしまおう!今なら講座の受講内容をくわしく完全紹介している、案内ガイドを2講座までプレゼント中。今すぐ取りよせてみよう!

まだまだある 強力プッシュ講座!

キミも笑わせ上手の人気者になれるユーモア話術/トップハーピスト=妹尾隆一朗監修ブルースハープ/フィールド、対象魚別に完全指導ルアー/デビュー300人以上の最強講座作詞/キミも「書き手」になろうエッセイ/モテ顔モテ髪バッチリ決まる男のヘア&メイク/パズルの楽しさで身につける漢字博士/その日から曲が吹けるオカリナ/究極のオリジナルロボに挑戦ロボット工作……資料請求受付中!

詳しい受講ガイド無料プレゼント!

164-8722
東京都中野局
私書箱1号
東京カルチャーセンターグループ
383D係

50円

受講ガイド希望
●講座名(2講座まで)
●住所(〒) ●氏名
●生年月日 ●TEL

→受講ガイドを無料で差し上げます。ハガキに右記のように書き、ポストへどうぞ!

お急ぎの方は

TEL 03-3317-2811(朝8時〜夜10時まで)

FAX 0120-200-445(24時間受付・383D係まで)

東京都杉並区高円寺南1-33-3 東京カルチャーセンターグループ

'99 SPRING
平成十一年六月五日発行
編集人 鳥嶋和彦
発行所 集英社
〒101-8050 東京都千代田区
定価400円
本体381円

少年の心に、一日は短かすぎる。

週末、大自然の中で釣りを楽しむ方が増えています。行くたびに違う表情を見せる森の中、さかんにライズをくりかえす魚たちを追いかける一日。すべては、竿先にやってくるあの感触のために。それは、まさに幸せな休日といえるでしょう。しかし、楽しければ楽しいほど、時間の経過が早く感じられるものです。そんな時、ほんの少し休日を長くしてくれる道具があります。マグライトはアルミ合金ボディで衝撃に強く、ゴムパッドの採用によりボディ内部への水の浸入をしっかり防ぎます。心から遊ぶ、大人の休日に。

ミニマグライトAA 全長14.5cm 単三×2 全9色
※マグライトシリーズ 全長8.0cm〜49.5cm 全13種類

MAG-LITE®
AMERICAN STYLE

三井物産株式會社 健康産業部 (販売元) 株式会社エイアンドエフ 03-3209-7575 株式会社オーム電機 0489-92-2715 株式会社サンジェルマン 03-3824-1667 三宝商事株式会社 03-3662-8561 株式会社日立リビングサプライ 03-5496-0301

雑誌 29936−6/5
Ⓛ1999.06.28
T1129936060403

©Shueisha 1999 Printed in Japan